



Statistische Berichte

Bestell-Nr. A 66 3 9322
(Kennziffer A VI 5 – hj 2/93)

Sozialversicherungspflichtig beschäftigte Arbeitnehmer in Nordrhein-Westfalen am 31. Dezember 1993

Ergebnisse der Beschäftigten- und
Entgeltstatistik nach Verwaltungsbezirken



Statistische Berichte

Bestell-Nr. A 66 3 9322
(Kennziffer A VI 5 – hj 2/93)

Sozialversicherungspflichtig beschäftigte Arbeitnehmer in Nordrhein-Westfalen am 31. Dezember 1993

Ergebnisse der Beschäftigten- und
Entgeltstatistik nach Verwaltungsbezirken

Landesamt für Datenverarbeitung und Statistik Nordrhein-Westfalen
Mauerstraße 51, 40476 Düsseldorf – Postfach 101105, 40002 Düsseldorf – Telefon (0211) 9449-01

Erschienen im Juni 1995

Preis dieser Ausgabe 13,00 DM (Jahresbezugspreis 26,00 DM)
Nachdruck, auch im Auszug, nur mit Quellenangabe gestattet

Inhalt

Seite

Vorbemerkungen

Grundlagen und Inhalt der Beschäftigtenstatistik	5
Definition von Begriffen und Merkmalen	7

Wirtschaftssystematischer Teil

Sozialversicherungspflichtig beschäftigte Arbeitnehmer insgesamt sowie ausländische Beschäftigte am 31. 12. 1993 nach Wirtschaftsabteilungen und -unterabteilungen, Arbeitern und Angestellten sowie nach Verwaltungsbezirken

	Seite		Seite
Land Nordrhein-Westfalen	12	Regierungsbezirk Münster	42
		Kreisfreie Städte	
Regierungsbezirk Düsseldorf	13	Bottrop	43
		Gelsenkirchen	44
Kreisfreie Städte		Münster	45
Düsseldorf	14		
Duisburg	15	Kreise	
Essen	16	Borken	46
Krefeld	17	Coesfeld	47
Mönchengladbach	18	Recklinghausen	48
Mülheim an der Ruhr	19	Steinfurt	49
Oberhausen	20	Warendorf	50
Remscheid	21		
Solingen	22	Regierungsbezirk Detmold	51
Wuppertal	23		
		Kreisfreie Stadt	
Kreise		Bielefeld	52
Kleve	24		
Mettmann	25	Kreise	
Neuss	26	Gütersloh	53
Viersen	27	Herford	54
Wesel	28	Höxter	55
		Lippe	56
Regierungsbezirk Köln	29	Minden-Lübbecke	57
		Paderborn	58
Kreisfreie Städte			
Aachen	30	Regierungsbezirk Arnsberg	59
Bonn	31		
Köln	32	Kreisfreie Städte	
Leverkusen	33	Bochum	60
		Dortmund	61
Kreise		Hagen	62
Aachen	34	Hamm	63
Düren	35	Herne	64
Erftkreis	36		
Euskirchen	37	Kreise	
Heinsberg	38	Ennepe-Ruhr-Kreis	65
Oberbergischer Kreis	39	Hochsauerlandkreis	66
Rheinisch-Bergischer Kreis	40	Märkischer Kreis	67
Rhein-Sieg-Kreis	41	Olpe	68
		Siegen-Wittgenstein	69
		Soest	70
		Unna	71

Berufssystematischer Teil

Sozialversicherungspflichtig beschäftigte Arbeitnehmer insgesamt sowie ausländische Arbeitnehmer am 31.12.1993 nach Berufsbereichen und -abschnitten, Stellung im Beruf sowie nach Verwaltungsbezirken

	Seite		Seite
Land Nordrhein-Westfalen	74	Regierungsbezirk Münster	104
Regierungsbezirk Düsseldorf	75	Kreisfreie Städte	
Kreisfreie Städte		Bottrop	105
Düsseldorf	76	Gelsenkirchen	106
Duisburg	77	Münster	107
Essen	78	Kreise	
Krefeld	79	Borken	108
Mönchengladbach	80	Coesfeld	109
Mülheim an der Ruhr	81	Recklinghausen	110
Oberhausen	82	Steinfurt	111
Remscheid	83	Warendorf	112
Solingen	84	Regierungsbezirk Detmold	113
Wuppertal	85	Kreisfreie Stadt	
Kreise		Bielefeld	114
Kleve	86	Kreise	
Mettmann	87	Gütersloh	115
Neuss	88	Herford	116
Viersen	89	Höxter	117
Wesel	90	Lippe	118
Regierungsbezirk Köln	91	Minden-Lübbecke	119
Kreisfreie Städte		Paderborn	120
Aachen	92	Regierungsbezirk Arnberg	121
Bonn	93	Kreisfreie Städte	
Köln	94	Bochum	122
Leverkusen	95	Dortmund	123
Kreise		Hagen	124
Aachen	96	Hamm	125
Düren	97	Herne	126
Erftkreis	98	Kreise	
Euskirchen	99	Ennepe-Ruhr-Kreis	127
Heinsberg	100	Hochsauerlandkreis	128
Oberbergischer Kreis	101	Märkischer Kreis	129
Rheinisch-Bergischer Kreis	102	Olpe	130
Rhein-Sieg-Kreis	103	Siegen-Wittgenstein	131
		Soest	132
		Unna	133

Vorbemerkung

Seit 1976 werden halbjährlich Ergebnisse der Beschäftigten- und Entgeltstatistik der Bundesanstalt für Arbeit über sozialversicherungspflichtig beschäftigte Arbeitnehmer in den Verwaltungsbezirken Nordrhein-Westfalens nach wirtschaftsfachlicher Gliederung veröffentlicht.

Mit Stichtag 30. 6. 1986 wird zusätzlich die Berufsstruktur der Beschäftigten dargestellt.

Grundlagen und Inhalt der Beschäftigtenstatistik

Einführung

Mit Wirkung vom 1. Januar 1973 ist das neue integrierte Meldeverfahren zur Sozialversicherung (gesetzliche Kranken- und Rentenversicherung) und zur Bundesanstalt für Arbeit (Arbeitslosenversicherung) eingeführt und damit die Möglichkeit zum Aufbau einer neuen Beschäftigtenstatistik geschaffen worden. Dieses Verfahren verlangt von den Arbeitgebern für alle sozialversicherungspflichtig beschäftigten Arbeitnehmer eine einheitliche und automationsgerechte Lieferung von Meldungen über demographische, wirtschaftliche und sozialversicherungsrechtliche Tatbestände der Versicherten.

Datenerfassung, -speicherung und -verarbeitung können nunmehr unter Einsatz von elektronischen Datenverarbeitungsanlagen erfolgen. Diese Umstellung eröffnete die Möglichkeit, die im Rahmen des Meldeverfahrens anfallenden Meldebelege auch sekundärstatistisch auszuwerten.

Die kurzfristigen Informationen sollen der laufenden Arbeitsmarkt- und Konjunkturbeobachtung dienen. Von Bedeutung sind hierfür in erster Linie Angaben über Beschäftigte in wirtschaftssystematischer und regionaler Gliederung. Jahresangaben werden für Strukturuntersuchungen und zur Analyse der Arbeitsmarktentwicklung benötigt. Sie enthalten neben den kurzfristigen Informationen auch Angaben über Beschäftigungszeiten und Entgelte.

Die gesetzliche Grundlage zur Durchführung der Beschäftigtenstatistik bildet das Arbeitsförderungsgesetz (AFG) vom 25. Juni 1969. Danach hat die Bundesanstalt für Arbeit Umfang und Art der Beschäftigung sowie Lage und Entwicklung des Arbeitsmarktes, der Berufe und der beruflichen Bildungsmöglichkeiten im allgemeinen und in den einzelnen Wirtschaftszweigen und Wirtschaftsgebieten auch nach der sozialen Struktur zu beobachten, zu untersuchen und für die Durchführung der Aufgaben der Bundesanstalt auszuwerten (Arbeitsmarkt- und Berufsforschung). Als Ergänzung dazu haben das statistische Bundesamt und die Statistischen Landesämter vor allem die Aufgabe, die für allgemeine Zwecke wichtigen Tabellen aufzustellen und sie mit den Beschäftigten- und Entgeltangaben aus anderen Quellen zu koordinieren.

Das Meldesystem in der Sozialversicherung

Auskunftspflichtige

Auskunftspflichtige sind die Arbeitgeber. Sie müssen an die Träger der gesetzlichen Kranken- und Rentenversicherungen sowie an die Bundesanstalt für Arbeit Meldungen verschiedenen Inhalts erstatten über die in ihrem Betrieb sozialversicherungspflichtig beschäftigten Arbeitnehmer.

Die Träger der gesetzlichen Kranken- und Rentenversicherungen und die Bundesanstalt für Arbeit haben zu diesem Zweck einen Datenverbund geschlossen, der eine gemeinsame Datenerfassung und einen gegenseitigen Datenaustausch zum Inhalt hat. Als Voraussetzung dazu wurden neue Meldebelege entwickelt, deren Daten maschinell gelesen, auf individuellen Konten fortlaufend gespeichert und für statistische Zwecke in einer Versichertendatei weiterverarbeitet werden. Die Meldung kann von den Arbeitgebern entweder auf maschinenlesbaren Vordrucken oder auf anderen maschinell auswertbaren Datenträgern erstattet werden. Meldepflichten, Form, Inhalt und Fristen für die Meldungen an die Träger der Sozialversicherung und die Bundesanstalt für Arbeit sind in der Datenerfassungs-Verordnung (DEVO)¹⁾ bzw. in der Datenübermittlungs-Verordnung (DÜVO)²⁾ gesetzlich geregelt.

Erfaßter Personenkreis

Nach der DEVO (§ 2) sind von den Arbeitgebern Meldungen zu erstatten für alle „Arbeitnehmer einschl. der zu ihrer Berufsausbildung Beschäftigten, die krankenversicherungspflichtig, rentenversicherungspflichtig oder beitragspflichtig nach dem Arbeitsförderungsgesetz sind oder für die Beitragsanteile zu den gesetzlichen Rentenversicherungen zu entrichten sind“, kurz, über alle in ihrem Betrieb sozialversicherungspflichtig Beschäftigten. Aus dieser Abgrenzung heraus ergibt sich, daß in der Beschäftigtenstatistik in der Regel alle Arbeiter und Angestellten (einschl. der Beschäftigten in beruflicher Ausbildung), zusammen rd. 80 % aller Erwerbstätigen, erfaßt werden. Unberücksichtigt bleiben Beamte, Selbständige und mithelfende Familienangehörige und alle geringfügig beschäftigten Arbeitnehmer, die nur eine sog. Nebenbeschäftigung oder Nebentätigkeit ausüben und nicht der Sozialversicherungspflicht unterliegen (siehe Abschnitt 2).

1) Verordnung über die Erfassung von Daten für die Träger der Sozialversicherung und für die Bundesanstalt für Arbeit (Datenerfassungs-Verordnung – DEVO –) vom 24. 11. 1972 (BGBl. I S. 2159) bzw. 2. DEVO vom 29. 5. 1980 (BGBl. I S. 593). – 2) Verordnung über die Datenübermittlung auf maschinell verwertbaren Datenträgern im Bereich der Sozialversicherung und der Bundesanstalt für Arbeit (Datenübermittlungs-Verordnung – DÜVO –) vom 18. 12. 1972 (BGBl. I S. 2482) bzw. 2. DÜVO vom 29. 5. 1980 (BGBl. I S. 616).

Art der Meldungen

Das neue Verfahren verlangt von den Arbeitgebern für alle sozialversicherungspflichtig Beschäftigten in einheitlicher und automationsgerechter Form (lesefähige Belege) im wesentlichen folgende Meldungen:

eine **Anmeldung** bei

- Aufnahme einer sozialversicherungspflichtigen Beschäftigung
- Übergang aus einer anderen Beitragsgruppe oder Kasse

eine **Abmeldung** bei

- Ende einer sozialversicherungspflichtigen Beschäftigung
- Übergang in eine andere Beitragsgruppe oder Kasse

eine **Jahresmeldung** für alle Beschäftigten, die am Jahresende in einem sozialversicherungspflichtigen Beschäftigtenverhältnis standen

eine **Unterbrechungsmeldung** für die Beschäftigten, die z. B. wegen Ableistung des Wehr- oder Zivildienstes oder wegen Krankheit ihre Beschäftigung ohne Kündigung des Arbeitsverhältnisses unterbrochen haben.

Bei den Meldungen handelt es sich im einzelnen um:

- die Bescheinigungen des Versicherungszweiges, der Beschäftigungsdauer sowie des Entgelts gegenüber den Trägern der gesetzlichen Rentenversicherung
- die An- und Abmeldungen bei den Trägern der Krankenversicherung
- die Anzeigen der Einstellung und Entlassung gegenüber dem Arbeitsamt.

Seit Inkrafttreten der 2. Datenerfassungs-Verordnung (2. DEVO) werden Anmeldungen, Abmeldungen, Unterbrechungsmeldungen sowie Jahresmeldungen für Arbeiter und Angestellte auf einheitlichen Meldebelegen („Versicherungsnachweisen“) vorgenommen. Die Arbeitgeber senden die Meldeformulare an die zuständigen Träger der Krankenkassen. Diese prüfen die Meldungen auf formale und inhaltliche Richtigkeit, nehmen – falls erforderlich – Korrekturen vor und leiten die Unterlagen an die Datenerfassungsstellen der Rentenversicherungsträger weiter. Anmeldungen auf DEVO-Belegen müssen nach spätestens zwei Wochen, Abmeldungen nach sechs Wochen und Jahresmeldungen zum 31. 3. des Folgejahres abgegeben werden.

Nach der maschinellen Bearbeitung der Meldungen bei den zuständigen Stellen der Rentenversicherungsträger werden die Datenträger der Bundesanstalt für Arbeit zur weiteren Aufbereitung und Auswertung übermittelt. Anonymisierte Auszüge aus diesen Datensätzen werden für statistische Zwecke dem Statistischen Bundesamt zur Verfügung gestellt und von dort an die statistischen Landesämter weitergeleitet.

Erhebungsmerkmale

Der Inhalt der Beschäftigtenstatistik läßt sich am besten durch die im Statistischen Bundesamt auswertbaren Merkmale beschreiben. Ein Teil der für die Statistik relevanten Tatbestände wird aus der Versicherungsnummer

Tatbestände in den Versicherungsnachweisen	
Anmeldung	Abmeldung/Jahresmeldung Unterbrechungsmeldung
	Versicherungsnummer daraus: Träger der Rentenversicherung Geburtsdatum (Altersjahr) Geschlecht
	Betriebsnummer Wirtschaftszweig Arbeitsort
	Angaben zur Tätigkeit Ausgeübte Tätigkeit (Beruf) Stellung im Beruf Ausbildung
Staatsangehörigkeit	Beginn der Beschäftigung Ende der Beschäftigung Beitragspflichtiges Bruttoarbeitsentgelt
	Grund der Abgabe

abgeleitet; darüber hinaus wird der Wirtschaftszweig und der Arbeitsort aus der Betriebsdatei bzw. Ortsdatei entnommen. Bis auf die Tatbestände „beitragspflichtiges Bruttoarbeitsentgelt“ sowie „Ende der Beschäftigung“, die nur in der Abmeldung, Unterbrechungsmeldung und Jahresmeldung enthalten sind, und der Staatsangehörigkeit, die nur aus den Anmeldungen entnommen wird, sind alle Tatbestände in allen Versicherungsnachweisen enthalten. In diesem Heft werden Ergebnisse des sogenannten Stichtagsmaterials der Beschäftigtenstatistik dargestellt.

Die Bundesanstalt für Arbeit (BA) führt für jeden Versicherten unter seiner Versicherungsnummer ein sog. Versichertenkonto, auf dem alle Meldungen zu der jeweiligen Versicherungsnummer (mit allen auswertbaren Merkmalen aus der Anmeldung und der Versicherungskarte) in chronologischer Reihenfolge nach dem Wirksamkeitsdatum gespeichert werden. Diese Versichertendatei ist die Grundlage aller Auszählungen. In der Versichertendatei ist die Versicherungsnummer das Identifikationsmerkmal für den Versicherten. Sie ist zwölfstellig und beinhaltet u. a. die Zugehörigkeit zum Träger der Rentenversicherung, das Geburtsdatum und das Geschlecht des Versicherten.

Die BA hat zur Ergänzung der aus dem neuen Meldeverfahren zur Sozialversicherung gewonnenen Daten für die Beschäftigtenstatistik ferner eine – auf den Daten der Arbeitsstättenzählung 1970 basierende – Betriebsdatei aufgebaut. Sie hat zu diesem Zweck an jeden Betrieb eine Betriebsnummer vergeben. (Die Betriebe werden als örtliche Einheit definiert. Niederlassungen eines Unternehmens können zu einem Betrieb zusammengefaßt werden, sofern sie in derselben Gemeinde liegen, denselben wirtschaftlichen Schwerpunkt haben und die Meldungen zur Sozialversicherung von einer zentralen Stelle abgegeben werden). Neben der Betriebsnummer enthält die Betriebsdatei insbesondere den Wirtschaftszweig des Betriebes und einen Postortschlüssel (Zustellbezirke). Um die Postorte zu entschlüsseln und auch die amtlichen Gemeindekennziffern umzuschlüsseln, wurde die Ortsdatei eingerichtet. Nur mit Hilfe dieser beiden Dateien der Bundesanstalt für Arbeit ist die Beschäftigtenstatistik in fachlicher und regionaler Gliederung – nach dem Arbeitsort – möglich: An jedem Auswertungstichtag erfolgt maschinell eine Abfrage eines jeden in der Versichertendatei geführten Versichertenkontos danach, ob der dahinterstehende Versicherte in einem Beschäftigungsverhältnis steht oder nicht. Die Auflistung aller Personen, die nach den vorliegenden Meldungen am Stichtag in einem Beschäftigungsverhältnis stehen, in der Gliederung nach persönlichen und erwerbsstatistischen Merkmalen stellt die Grundlage der Beschäftigtenstatistik dar für die Erstellung der Bestandsergebnisse am Stichtag. Dieser Ausdruck – allerdings ohne Versicherungsnummer – wird der amtlichen Statistik für Auswertungen zur Verfügung gestellt.

Definition von Begriffen und Merkmalen

Sozialversicherungspflichtig beschäftigte Arbeitnehmer

Arbeitnehmer einschl. der zu ihrer Berufsausbildung Beschäftigten (Auszubildende u. a.), die krankenversicherungspflichtig, rentenversicherungspflichtig und/oder beitragspflichtig sind zur Bundesanstalt für Arbeit (Arbeitslosenversicherung nach dem Arbeitsförderungsgesetz) oder für die von den Arbeitgebern Beitragsteile zu den gesetzlichen Rentenversicherungen zu entrichten sind. Zu diesem Personenkreis gehören: Arbeiter, Angestellte und Auszubildende, sofern es sich bei ihrer Erwerbstätigkeit nicht um eine sog. geringfügige Beschäftigung bzw. geringfügige selbständige Tätigkeit handelt³⁾. Eine solche ist weder versicherungspflichtig noch beitragspflichtig. Eine Erwerbstätigkeit wird versicherungsrechtlich dann als eine geringfügige Beschäftigung bzw. geringfügige selbständige Tätigkeit bezeichnet⁴⁾, wenn sie nur „kurzfristig“ ausgeübt oder nur „geringfügig entlohnt“ wird. Eine Tätigkeit gilt als

– **kurzfristig**, wenn sie im Laufe eines Jahres ihrer Eigenschaft nach oder im voraus vertraglich auf eine Dauer von höchstens zwei Monaten oder 50 Arbeitstage begrenzt ist. (Bis 31. 12. 1978 waren noch Tätigkeiten versicherungsfrei, die auf 75 Arbeitstage oder 3 Monate beschränkt waren).

– **geringfügig entlohnt**, wenn sie zwar laufend oder in regelmäßiger Wiederkehr ausgeübt wird, die vereinbarte Wochenarbeitszeit aber unter 15 Stunden liegt (bis 31. 12. 1978 = unter 20 Stunden). Der Bundesminister für Arbeit und Sozialordnung gibt die Bezugsgröße und die maximale Höhe des Entgeltes, das jeweils als „geringfügig entlohnt“ gilt, bekannt. Danach waren in den Jahren seit 1977 folgende Beschäftigungen mit einem Entgelt bis einschl. ... DM versicherungsfrei:

Zeitraum	Beschäftigungen	
	außerhalb	innerhalb
	des Bergbaus	
1. 7. 1977 – 31. 12. 1977	370	370
1. 1. 1978 – 31. 12. 1984	390	390
1. 1. 1985 – 31. 12. 1985	400	400
1. 1. 1986 – 31. 12. 1986	410	410
1. 1. 1987 – 31. 12. 1987	430	430
1. 1. 1988 – 31. 12. 1988	440	440
1. 1. 1989 – 31. 12. 1989	450	450
1. 1. 1990 – 31. 12. 1990	470	470
1. 1. 1991 – 31. 12. 1991	480	480
1. 1. 1992 – 31. 12. 1992	500	500
1. 1. 1993 – 31. 12. 1993	530	530

3) Viertes Buch des Sozialgesetzbuches (SGB IV) vom 23. 12. 1976 (BGBl. I S. 3845) – Gemeinsame Vorschriften für die Sozialversicherung –, am 1. Juli 1977 in Kraft getreten, früher als Nebenbeschäftigung oder Nebentätigkeit bezeichnet. – 4) Im nachfolgenden werden nur für diese Veröffentlichung bedeutsamen versicherungsrechtlichen Bestimmungen dargelegt, die seit dem Inkrafttreten des Vierten Buches des Sozialgesetzbuches gelten.

Studenten, die einer Beschäftigung nachgehen, sind dann versicherungsfrei, wenn sie eingeschrieben sind (Immatrikulationsnachweis) und bei ihnen das Studium, nicht die Beschäftigung im Vordergrund steht. Wird regelmäßig – nicht nur in den Semesterferien – eine Beschäftigung von mindestens 20 Stunden wöchentlich ausgeübt, so wird vermutet, daß das Studium nicht mehr im Vordergrund stehen kann. In diesen Fällen besteht Versicherungspflicht.

Wehr- oder Zivildienstleistende gelten dann als sozialversicherungspflichtig Beschäftigte, wenn sie ihre Dienste aus einem auch weiterhin bestehenden Beschäftigungsverhältnis heraus angetreten haben und nur wegen des Wehr- oder Zivildienstes kein Entgelt fortbezahlt erhalten.

Mehrfachbeschäftigte, die gleichzeitig zwei oder mehr versicherungspflichtigen Beschäftigungen nachgehen, werden nur nach den Merkmalen der zuletzt aufgenommenen Beschäftigung erfaßt.

Ausländer

Als Ausländer gelten alle Personen, die nicht Deutsche im Sinne des Artikels 116 Abs. 1 GG sind. Dazu zählen auch die Staatenlosen und die Personen mit „ungeklärter“ Staatsangehörigkeit.

Arbeiter/Angestellte (zusammengefaßte Gliederung)

Die Differenzierung der sozialversicherungspflichtig beschäftigten Arbeitnehmer nach Arbeitern und Angestellten erfolgt nach der Zugehörigkeit des Beschäftigten zum jeweiligen Träger der Rentenversicherung.

Beruf

Maßgebend für die Berufsbezeichnung ist allein die ausgeübte Tätigkeit und nicht der erlernte bzw. früher ausgeübte Beruf. Die Berufsbezeichnungen zur ausgeübten Tätigkeit beruhen auf der „Klassifizierung der Berufe“ (Ausgabe 1970 bzw. 1975), herausgegeben vom Statistischen Bundesamt im Einvernehmen mit dem Bundesministerium für Arbeit und Sozialordnung und der Bundesanstalt für Arbeit.

Beschäftigte in beruflicher Ausbildung

Personen, die als Auszubildende oder zu ihrer Ausbildung im Angestellten- oder Arbeiterverhältnis beschäftigt sind. Zu diesem Kreis zählen neben den Auszubildenden nach dem Berufsbildungsgesetz vom 14. August 1969 (BBiG) auch Anlernlinge, Praktikanten, Volontäre, Schüler an Schulen des Gesundheitswesens sowie Teilnehmer an den von der Bundesanstalt für Arbeit geförderten Maßnahmen zur beruflichen Fortbildung, Umschulung und betrieblichen Einarbeitung.

Facharbeiter

Beschäftigte, die aufgrund ihrer Lehr-/Anlernausbildung bzw. auch ohne abgeschlossene Lehr-/Anlernausbildung aber durch ihre „Berufspraxis“ als solche beschäftigt und entlohnt werden.

In den Facharbeiterzahlen sind auch Meister/Poliere enthalten, sofern sie in der Arbeiterrentenversicherung pflichtversichert sind. Meister/Poliere sind Arbeitnehmer, die aufgrund der abgelegten Prüfung bzw. ihrer beruflichen Qualifikation als solche eingesetzt sind. Sie können je nach dem Arbeitsverhältnis in der Arbeiter- oder Angestelltenrentenversicherung pflichtversichert sein. Als Meister zählen auch die als Lehrmeister, Ausbildungsmeister, Betriebsmeister und dergleichen Beschäftigte.

Wirtschaftszweig

Die Verschlüsselung des Wirtschaftszweigs wird nach dem „Verzeichnis der Wirtschaftszweige für die Statistik der Bundesanstalt für Arbeit – Ausgabe 1973“ vorgenommen. Die Zuordnung der Beschäftigten erfolgt nach dem wirtschaftlichen Schwerpunkt des Betriebes (örtliche Einheit), in dem der sozialversicherungspflichtige Arbeitnehmer beschäftigt ist.

Regionale Zuordnung

Der Nachweis der sozialversicherungspflichtig beschäftigten Arbeitnehmer erfolgt nach dem sog. Arbeitsortprinzip. Die Beschäftigten werden der Gemeinde zugeordnet, in der der Betrieb liegt, in dem sie beschäftigt sind.

Zeichenerklärung

(nach DIN 55 301)

- nichts vorhanden (genau null)
- Zahlenwert unbekannt oder geheimzuhalten

Meldeweg der Daten im Meldeverfahren zur Sozialversicherung und zur Bundesanstalt für Arbeit

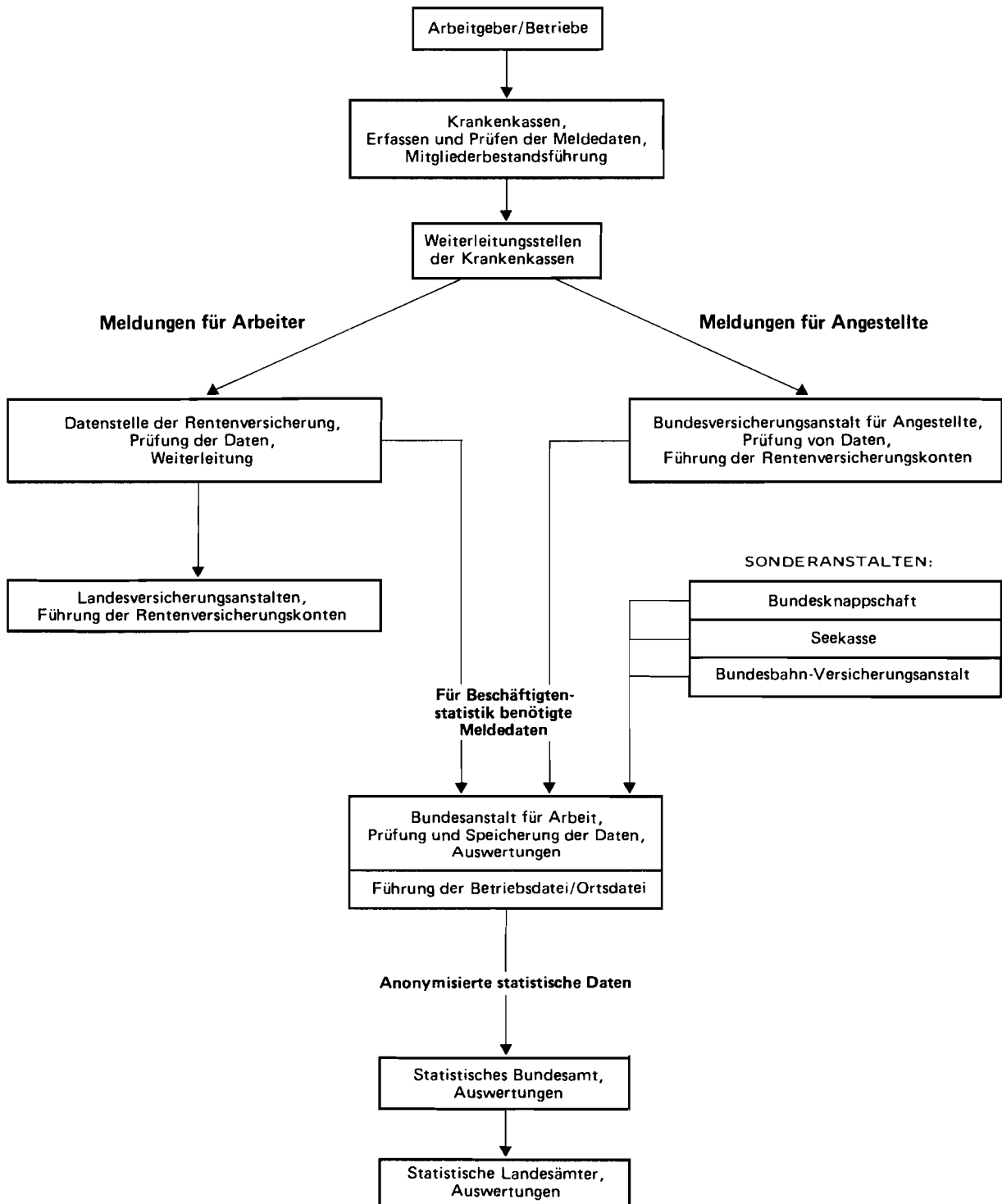

Wirtschaftssystematischer Teil

**1. Sozialversicherungspflichtig beschäftigte Arbeitnehmer insgesamt sowie ausländische Arbeitnehmer
am 31.12.1993 nach Wirtschaftsabteilungen und -gruppen und Stellung im Beruf**

Wirtschaftsabteilung Wirtschaftsunterabteilung	Sozialversicherungspflichtig Beschäftigte					zu- sammen	Darunter Ausländer			
	ins- gesamt	davon					Arbeiter	davon		Angestellte
		Arbeiter		Angestellte				zusammen	weiblich	
		zusammen	weiblich	zusammen	weiblich					
Land Nordrhein-Westfalen										
LAND- UND FORSTWIRTSCHAFT, TIERHALTUNG UND FISCHEREI	42623	35657	8438	6966	4042	4949	4801	525	148	69
ENERGIEWIRTSCHAFT UND WASSERVER- SORGUNG, BERGBAU	192791	127666	2845	65125	14320	20706	19664	135	1042	153
CHEMISCHE INDUSTRIE U. MINERALOEL- VERARBEITUNG	190228	94340	11573	95888	29693	12644	9889	1602	2755	785
KUNSTSTOFF-, GUMMI- UND ASBESTVERARBEITUNG	100489	70656	17073	29833	10853	15479	14613	3660	866	295
GEWINNUNG UND VERARBEITUNG VON STEINEN UND ERDEN, FEINKERAMIK, GLAS	63591	45320	2622	18271	5882	8510	7984	499	526	153
EISEN- UND NE-METALLERZEUGUNG, GIESSEREI UND STAHLVERFORMUNG	266303	195297	12519	71006	21624	46700	45261	3391	1439	436
STAHL-, MASCHINEN- UND FAHRZEUGBAU, ADV	555831	355442	20914	200389	59025	59249	53833	4476	5416	1425
ELEKTROTECHNIK, (OHNE ADV), FEINMECHANIK, EBM-W., OPTIK	394563	255842	76111	138721	47420	45616	42003	14584	3613	1172
HOLZ-, PAPIER- UND DRUCKGEWERBE	221364	162674	25332	58690	24123	20508	19403	3398	1105	407
LEDER-, TEXTIL- UND BEKLEIDUNGSGEWERBE	107122	73027	40411	34095	17553	13758	12813	5706	945	416
NAHRUNGS- UND GENUSSMITTELGEWERBE	160359	93320	28614	67039	45292	19185	17280	7322	1905	1345
VERARBEITENDES GEWERBE (OHNE BAUGEWERBE)	2059850	1345918	235169	713932	261465	241649	223079	44638	18570	6434
BAUHAUPTGEWERBE	244066	194774	1272	49292	17553	33431	31917	169	1514	428
AUSBAU- UND BAUHILFSGEWERBE	124404	101866	4343	22538	13561	9673	9268	561	405	227
BAUGEWERBE	368470	296640	5615	71830	31114	43104	41185	730	1919	655
GROSSHANDEL	317379	107317	21283	210062	90745	24424	15406	3176	9018	3394
HANDELSVERMITTLUNG	68621	19411	4749	49210	22743	5178	2695	597	2483	924
EINZELHANDEL	515884	102078	35264	413806	307967	27902	10910	3103	16992	11975
HANDEL	901884	228806	61296	673078	421455	57504	29011	6876	28493	16293
EISENBAHNEN	29595	23767	708	5828	2145	4574	4334	116	240	49
DEUTSCHE BUNDESPOST	51658	40891	19125	10767	8502	2493	2317	748	176	114
VERKEHR (OHNE EISENBAHNEN UND DEUTSCHE BUNDESPOST)	205868	125260	11093	80608	40834	16699	12357	1061	4342	2176
VERKEHR- UND NACHRICHTENUEBERMITTLUNG	287121	189918	30926	97203	51481	23766	19008	1925	4758	2339
KREDIT- UND SONSTIGE FINANZIERUNGS- INSTITUTE	152431	5680	3766	146751	81369	2622	263	209	2359	1318
VERSICHERUNGSGEWERBE	76140	2113	991	74027	34530	1393	120	79	1273	620
KREDITINSTITUTE UND VERSICHERUNGS- GEWERBE	228571	7793	4757	220778	115899	4015	383	288	3632	1938
GASTSTAETTEN- UND BEHERBERGUNGSGEWERBE	209873	117322	72390	92551	70380	41459	35381	15183	6078	4022
REINIGUNG UND KOERPERPFLEGE	104278	94435	75537	9843	6703	22291	21925	16900	356	221
WISSENSCHAFT, BILDUNG, KUNST UND PUBLIZISTIK	246709	53966	31776	192743	120733	14977	5103	2928	9874	4911
GESUNDHEITS- UND VETERINAERWESEN	409602	52236	38245	357366	294968	29044	7487	6247	21557	17145
RECHTS- UND WIRTSCHAFTSBERATUNG	269298	26531	6861	242767	135421	11730	3184	795	8545	4200
SONSTIGE DIENSTLEISTUNGEN	120845	77260	14369	43585	20893	12287	10455	1964	1832	838
DIENSTLEISTUNGEN, A.N.G.	1360605	421750	239178	938855	649098	131789	83545	44097	48243	31337
ORGANISATIONEN OHNE ERWERBSCHARAKTER UND PRIVATE HAUSHALTE	168575	34701	22311	133874	92424	9095	4119	2174	4976	3048
GEBIETSKOEPERSCHAFTEN	292977	94386	28663	198591	118886	12629	7235	2601	5394	2640
SOZIALVERSICHERUNG	54442	3182	2096	51260	32560	791	143	99	648	452
GEBIETSKOEPERSCHAFTEN UND SOZIAL- VERSICHERUNG	347419	97568	30759	249851	151446	13420	7378	2700	6042	3092
OHNE ANGABE	25	19	3	6	6	2	2	2	-	-
INSGESAMT	5957934	2786436	641297	3171498	1792750	549998	432175	104091	117823	65358

**Noch: 1. Sozialversicherungspflichtig beschäftigte Arbeitnehmer insgesamt sowie ausländische Arbeitnehmer
am 31.12.1993 nach Wirtschaftsabteilungen und -gruppen und Stellung im Beruf**

Wirtschaftsunterabteilung	Sozialversicherungspflichtig Beschäftigte					zu- sammen	Darunter Ausländer			
	ins- gesamt	davon					davon			
		Arbeiter		Angestellte			Arbeiter		Angestellte	
		zusammen	weiblich	zusammen	weiblich		zusammen	weiblich	zusammen	weiblich
Regierungsbezirk Düsseldorf										
LAND- UND FORSTWIRTSCHAFT, TIERHALTUNG UND FISCHEREI	12228	10330	2304	1899	1110	1778	1726	207	52	19
ENERGIEWIRTSCHAFT UND WASSERVER- SORGUNG, BERGBAU	61593	38178	1160	23415	5712	6622	6160	65	462	83
CHEMISCHE INDUSTRIE U. MINERALOEL- VERARBEITUNG	63754	30318	3603	33436	10490	4688	3567	607	1121	310
KUNSTSTOFF-, GUMMI- UND ASBESTVERARBEITUNG	18288	11524	3197	6764	2501	2987	2769	855	218	79
GEWINNUNG UND VERARBEITUNG VON STEINEN UND ERDEN, FEINKERAMIK, GLAS	18833	12826	506	6007	1906	2837	2689	116	148	45
EISEN- UND NE-METALLERZEUGUNG, GIESSEREI UND STAHLVERFORMUNG	97253	70161	4091	27092	7534	19625	18970	1347	655	181
STAHL-, MASCHINEN- UND FAHRZEUGBAU, ADV	157759	95262	5597	62457	17576	18845	16752	1663	2093	529
ELEKTROTECHNIK, (OHNE ADV), FEINMECHANIK, EBM-W., OPTIK	127956	79654	21919	48302	16221	17512	16073	5292	1439	475
HOLZ-, PAPIER- UND DRUCKGEWERBE	45591	32609	5904	12982	5375	5185	4857	972	328	117
LEDER-, TEXTIL- UND BEKLEIDUNGSGEWERBE	32878	22134	11248	10744	5315	5048	4701	1980	347	141
NAHRUNGS- UND GENUSSMITTELGEWERBE	44603	24298	6655	20305	13618	5426	4707	1718	719	476
VERARBEITENDES GEWERBE (OHNE BAUGEWERBE)	606915	378786	62720	228129	80536	82153	75085	14550	7068	2353
BAUHAUPTGEWERBE	72584	55802	361	16782	5437	11667	11033	51	634	179
AUSBAU- UND BAUHLFSGEWERBE	38071	31206	1111	6865	4022	3220	3100	180	120	71
BAUGEWERBE	110655	87008	1472	23647	9459	14887	14133	231	754	250
GROSSHANDEL	130846	39433	8178	91413	40300	11337	6262	1268	5075	1831
HANDELSVERMITTLUNG	28236	6776	1744	21460	9740	2308	845	159	1463	504
EINZELHANDEL	165235	32486	10837	132749	95251	10439	4136	1084	6303	4321
HANDEL	324317	78695	20759	245622	145291	24084	11243	2511	12841	6656
EISENBAHNEN	10941	8890	241	2051	811	1991	1906	35	85	18
DEUTSCHE BUNDESPOST	17717	14263	7156	3454	2774	954	892	298	62	40
VERKEHR (OHNE EISENBAHNEN UND DEUTSCHE BUNDESPOST)	80986	44461	3553	36525	17980	7298	5012	435	2286	1135
VERKEHR- UND NACHRICHTENUEBERMITTLUNG	109644	67614	10950	42030	21565	10243	7810	768	2433	1193
KREDIT- UND SONSTIGE FINANZIERUNGS- INSTITUTE	54957	2051	1115	52896	29525	1347	116	82	1231	631
VERSICHERUNGSGEWERBE	21333	499	216	20834	9807	431	29	15	402	196
KREDITINSTITUTE UND VERSICHERUNGS- GEWERBE	76290	2560	1331	73730	39332	1778	145	97	1633	827
GASTSTAETTEN- UND BEHERBERGUNGSGEWERBE	64481	35775	20987	28706	21462	14943	12704	5396	2239	1469
REINIGUNG UND KOERPERPFLEGE	35269	31782	24873	3487	2338	8606	8466	6452	140	85
WISSENSCHAFT, BILDUNG, KUNST UND PUBLIZISTIK	67087	14799	8623	52288	33523	4381	1393	730	2988	1564
GESUNDHEITS- UND VETERINAERWESEN	118688	14790	10724	103898	85239	10861	2937	2464	7924	6261
RECHTS- UND WIRTSCHAFTSBERATUNG	100963	9887	2394	91076	48884	5055	1242	341	3813	1802
SONSTIGE DIENSTLEISTUNGEN	43501	26736	4537	16765	8198	4356	3628	598	728	351
DIENSTLEISTUNGEN, A. N. G.	429989	133769	72138	296220	199644	48202	30370	15981	17832	11532
ORGANISATIONEN OHNE ERWERBSCHARAKTER UND PRIVATE HAUSHALTE	49399	10038	6521	39361	28266	3018	1435	789	1583	1035
GEBIETSKOERPERSCHAFTEN	82527	26413	9007	56114	33519	4550	2742	1041	1808	880
SOZIALVERSICHERUNG	20963	1071	665	19892	12756	400	58	40	342	239
GEBIETSKOERPERSCHAFTEN UND SOZIAL- VERSICHERUNG	103490	27484	9672	76006	46275	4950	2800	1081	2150	1119
OHNE ANGABE	3	1	1	2	2	1	1	1	-	-
INSGESAMT	1884523	834463	189028	1050060	577192	197716	150908	35281	46808	25067

**Noch: 1. Sozialversicherungspflichtig beschäftigte Arbeitnehmer insgesamt sowie ausländische Arbeitnehmer
am 31.12.1993 nach Wirtschaftsabteilungen und -gruppen und Stellung im Beruf**

Wirtschaftsabteilung Wirtschaftsunterabteilung	Sozialversicherungspflichtig Beschäftigte					zu- sammen	Darunter Ausländer				
	ins- gesamt	davon					Arbeiter zusammen	davon		Angestellte zusammen	weiblich
		Arbeiter		Angestellte				weiblich			
		zusammen	weiblich	zusammen	weiblich						
Kreisfreie Stadt Düsseldorf											
LAND- UND FORSTWIRTSCHAFT, TIERHALTUNG UND FISCHEREI	710	517	136	193	114	108	105	10	3	2	
ENERGIEWIRTSCHAFT UND WASSERVER- SORGUNG, BERGBAU	4165	2446	67	1719	464	98	77	5	21	7	
CHEMISCHE INDUSTRIE U. MINERALOEL- VERARBEITUNG	14920	5613	1106	9307	3303	1336	1038	345	298	105	
KUNSTSTOFF-, GUMMI- UND ASBESTVERARBEITUNG	1396	893	197	503	164	288	263	54	25	7	
GEWINNUNG UND VERARBEITUNG VON STEINEN UND ERDEN, FEINKERAMIK, GLAS	2472	1605	42	857	283	412	392	18	20	6	
EISEN- UND NE-METALLERZEUGUNG, GIESSEREI UND STAHLVERFORMUNG	7133	4581	79	2552	847	1609	1544	22	65	19	
STAHL-, MASCHINEN- UND FAHRZEUGBAU, ADV	24466	14939	591	9527	2387	3747	3347	183	400	100	
ELEKTROTECHNIK, (OHNE ADV), FEINMECHANIK, EBM-W., OPTIK	8432	3562	732	4870	1588	705	544	155	161	58	
HOLZ-, PAPIER- UND DRUCKGEWERBE	5677	3804	632	1873	728	813	738	98	75	28	
LEDER-, TEXTIL- UND BEKLEIDUNGSGEWERBE	1473	972	462	501	361	207	190	88	17	12	
NAHRUNGS- UND GENUSSMITTELGEWERBE	5149	2880	845	2269	1373	858	764	274	94	54	
VERARBEITENDES GEWERBE (OHNE BAUGEWERBE)	71118	38849	4686	32269	11034	9975	8820	1237	1155	389	
BAUHAUPTGEWERBE	12228	8887	50	3341	893	2724	2589	14	135	32	
AUSBAU- UND BAUHILFSGEWERBE	4318	3543	104	775	434	417	397	14	20	11	
BAUGEWERBE	16546	12430	154	4116	1327	3141	2986	28	155	43	
GROSSHANDEL	33242	7092	1494	26150	10932	3473	1451	386	2022	674	
HANDELSVERMITTLUNG	8062	1123	251	6939	2905	763	136	29	627	217	
EINZELHANDEL	28375	5247	1730	23128	14915	2673	1031	275	1642	1055	
HANDEL	69679	13462	3475	56217	28752	6909	2618	690	4291	1946	
EISENBAHNEN	1103	853	16	250	87	284	263	4	21	3	
DEUTSCHE BUNDESPOST	5783	4477	2054	1306	946	584	557	190	27	17	
VERKEHR (OHNE EISENBAHNEN UND DEUTSCHE BUNDESPOST)	19736	9189	837	10547	5696	2602	1544	173	1058	579	
VERKEHR- UND NACHRICHTENUEBERMITTLUNG	26622	14519	2907	12103	6729	3470	2364	387	1106	599	
KREDIT- UND SONSTIGE FINANZIERUNGS- INSTITUTE	19096	782	296	18314	9484	676	62	42	614	302	
VERSICHERUNGSGEWERBE	12002	217	97	11785	5506	235	17	8	218	107	
KREDITINSTITUTE UND VERSICHERUNGS- GEWERBE	31098	999	393	30099	14992	911	79	50	832	409	
GASTSTAETTEN- UND BEHERBERGUNGSGEWERBE	13816	9025	4262	4791	3133	5116	4445	1765	671	377	
REINIGUNG UND KOERPERPFLEGE	7822	6951	5280	871	548	2920	2877	2175	43	27	
WISSENSCHAFT, BILDUNG, KUNST UND PUBLIZISTIK	15193	2003	807	13190	7955	1137	274	117	863	484	
GESUNDHEITS- UND VETERINAERWESEN	18710	2452	1571	16258	13178	2629	1052	852	1577	1288	
RECHTS- UND WIRTSCHAFTSBERATUNG	31862	2060	620	29862	15547	1971	313	113	1658	757	
SONSTIGE DIENSTLEISTUNGEN	10548	4764	671	5784	2914	1127	778	129	349	172	
DIENSTLEISTUNGEN, A. N. G.	97951	27255	13211	70696	43275	14900	9739	5151	5161	3105	
ORGANISATIONEN OHNE ERWERBSCHARAKTER UND PRIVATE HAUSHALTE	11565	1417	850	10148	6441	704	303	198	395	223	
GEBIETSKOERPERSCHAFTEN	19103	4277	1721	14826	8708	1071	627	357	444	249	
SOZIALVERSICHERUNG	6761	355	163	6406	3908	156	26	17	130	86	
GEBIETSKOERPERSCHAFTEN UND SOZIAL- VERSICHERUNG	25864	4632	1884	21232	12616	1227	653	374	574	335	
OHNE ANGABE	1	-	-	1	1	-	-	-	-	-	
INSGESAMT	355319	116526	27763	238793	125745	41443	27750	8110	13693	7058	

**Noch: 1. Sozialversicherungspflichtig beschäftigte Arbeitnehmer insgesamt sowie ausländische Arbeitnehmer
am 31.12.1993 nach Wirtschaftsabteilungen und -gruppen und Stellung im Beruf**

Wirtschaftsabteilung Wirtschaftsunterabteilung	Sozialversicherungspflichtig Beschäftigte					zu- sammen	Darunter Ausländer			
	ins- gesamt	davon					davon			
		Arbeiter		Angestellte			Arbeiter		Angestellte	
		zusammen	weiblich	zusammen	weiblich		zusammen	weiblich	zusammen	weiblich
Kreisfreie Stadt Duisburg										
LAND- UND FORSTWIRTSCHAFT, TIERHALTUNG UND FISCHEREI	673	532	118	141	91	119	116	22	3	3
ENERGIEWIRTSCHAFT UND WASSERVER- SORGUNG, BERGBAU	11615	8239	141	3376	772	1741	1679	14	62	5
CHEMISCHE INDUSTRIE U. MINERALOEL- VERARBEITUNG	3818	2236	109	1582	434	223	186	7	37	9
KUNSTSTOFF-, GUMMI- UND ASBESTVERARBEITUNG	696	358	125	338	141	57	46	16	11	6
GEWINNUNG UND VERARBEITUNG VON STEINEN UND ERDEN, FEINKERAMIK, GLAS	1340	830	29	510	151	168	157	1	11	3
EISEN- UND NE-METALLERZEUGUNG, GIESSEREI UND STAHLVERFORMUNG	34247	24165	553	10082	2144	6085	5886	77	199	47
STAHL-, MASCHINEN- UND FAHRZEUGBAU, ADV	9107	4941	109	4166	1167	993	851	18	142	40
ELEKTROTECHNIK, (OHNE ADV), FEINMECHANIK, EBM-W., OPTIK	4522	2779	580	1743	604	338	291	68	47	10
HOLZ-, PAPIER- UND DRUCKGEWERBE	3620	2755	440	865	327	290	271	73	19	4
LEDER-, TEXTIL- UND BEKLEIDUNGSGEWERBE	413	315	139	98	44	59	56	23	3	1
NAHRUNGS- UND GENUSSMITTELGEWERBE	3502	1745	370	1757	1277	364	301	56	63	49
VERARBEITENDES GEWERBE (OHNE BAUGEWERBE)	61265	40124	2454	21141	6289	8577	8045	339	532	169
BAUHAUPTGEWERBE	6663	5210	38	1453	477	1192	1129	8	63	26
AUSBAU- UND BAUHILFSGEWERBE	3995	3263	201	732	429	401	385	59	16	9
BAUGEWERBE	10658	8473	239	2185	906	1593	1514	67	79	35
GROSSHANDEL	8996	3144	588	5852	2579	639	442	84	197	76
HANDELSVERMITTLUNG	1566	499	59	1067	619	155	97	4	58	34
EINZELHANDEL	13912	2902	803	11010	8405	925	338	76	587	436
HANDEL	24474	6545	1450	17929	11603	1719	877	164	842	546
EISENBAHNEN	4365	3655	47	710	164	1020	996	5	24	2
DEUTSCHE BUNDESPOST	1836	1472	723	364	311	69	65	18	4	4
VERKEHR (OHNE EISENBAHNEN UND DEUTSCHE BUNDESPOST)	9742	5435	404	4307	1807	741	568	33	173	73
VERKEHR- UND NACHRICHTENUEBERMITTLUNG	15943	10562	1174	5381	2282	1830	1629	56	201	79
KREDIT- UND SONSTIGE FINANZIERUNGS- INSTITUTE	3511	175	113	3336	2084	57	4	1	53	35
VERSICHERUNGSGEWERBE	773	21	7	752	349	18	1	-	17	9
KREDITINSTITUTE UND VERSICHERUNGS- GEWERBE	4284	196	120	4088	2433	75	5	1	70	44
GASTSTAETTEN- UND BEHERBERGUNGSGEWERBE	3960	2444	1674	1516	1221	794	683	332	111	75
REINIGUNG UND KOERPERPFLEGE	3672	3205	2520	467	275	647	637	483	10	4
WISSENSCHAFT, BILDUNG, KUNST UND PUBLIZISTIK	5148	1130	567	4018	2239	401	88	26	313	140
GESUNDHEITS- UND VETERINAERWESEN	12471	1476	1078	10995	9207	1243	224	188	1019	857
RECHTS- UND WIRTSCHAFTSBERATUNG	6372	859	152	5513	2901	324	130	18	194	121
SONSTIGE DIENSTLEISTUNGEN	5451	4205	601	1246	624	705	672	70	33	12
DIENSTLEISTUNGEN, A. N. G.	37074	13319	6592	23755	16467	4114	2434	1117	1680	1209
ORGANISATIONEN OHNE ERWERBSCHARAKTER UND PRIVATE HAUSHALTE	4749	1056	744	3693	2688	223	94	47	129	78
GEBIETSKOERPERSCHAFTEN	7323	2132	852	5191	3405	416	223	74	193	116
SOZIALVERSICHERUNG	1421	67	52	1354	900	22	4	3	18	16
GEBIETSKOERPERSCHAFTEN UND SOZIAL- VERSICHERUNG	8744	2199	904	6545	4305	438	227	77	211	132
OHNE ANGABE	-	-	-	-	-	-	-	-	-	-
INSGESAMT	179479	91245	13936	88234	47836	20429	16620	1904	3809	2300

**Noch: 1. Sozialversicherungspflichtig beschäftigte Arbeitnehmer insgesamt sowie ausländische Arbeitnehmer
am 31.12.1993 nach Wirtschaftsabteilungen und -gruppen und Stellung im Beruf**

Wirtschaftsabteilung Wirtschaftsunterabteilung	Sozialversicherungspflichtig Beschäftigte					zu- sam- men	Darunter Ausländer			
	ins- gesam- t	davon					davon			
		Arbeiter		Angestellte			Arbeiter		Angestellte	
		zusammen	weiblich	zusammen	weiblich		zusammen	weiblich	zusammen	weiblich
Kreisfreie Stadt Essen										
LAND- UND FORSTWIRTSCHAFT, TIERHALTUNG UND FISCHEREI	1174	1009	155	165	95	137	136	7	1	-
ENERGIEWIRTSCHAFT UND WASSERVER- SORGUNG, BERGBAU	10893	2301	381	8592	2462	236	84	24	152	38
CHEMISCHE INDUSTRIE U. MINERALOEL- VERARBEITUNG	2162	785	71	1377	529	65	36	4	29	6
KUNSTSTOFF-, GUMMI- UND ASBESTVERARBEITUNG	2461	1842	248	619	197	390	371	53	19	5
GEWINNUNG UND VERARBEITUNG VON STEINEN UND ERDEN, FEINKERAMIK, GLAS	2620	1915	79	705	228	536	519	20	17	8
EISEN- UND NE-METALLERZEUGUNG, GIESSEREI UND STAHLVERFORMUNG	3127	2024	39	1103	345	369	327	8	42	4
STAHL-, MASCHINEN- UND FAHRZEUGBAU, ADV	9880	5873	135	4007	1096	856	762	24	94	24
ELEKTROTECHNIK, (OHNE ADV), FEINMECHANIK, EBM-W., OPTIK	14790	8381	1131	6409	1627	889	764	132	125	37
HOLZ-, PAPIER- UND DRUCKGEWERBE	5728	3957	595	1771	673	396	363	91	33	12
LEDER-, TEXTIL- UND BEKLEIDUNGSGEWERBE	1242	801	540	441	260	132	117	74	15	7
NAHRUNGS- UND GENUSSMITTELGEWERBE	3614	1733	313	1881	1164	327	260	67	67	34
VERARBEITENDES GEWERBE (OHNE BAUGEWERBE)	45624	27311	3151	18313	6119	3960	3519	473	441	137
BAUHAUPTGEWERBE	12475	8412	59	4063	1050	1668	1542	1	126	27
AUSBAU- UND BAUHILFSGEWERBE	6167	4965	84	1202	620	510	496	8	14	6
BAUGEWERBE	18642	13377	143	5265	1670	2178	2038	9	140	33
GROSSHANDEL	15475	4913	1090	10562	4853	945	635	156	310	130
HANDELSVERMITTLUNG	1286	418	84	868	498	81	53	6	28	13
EINZELHANDEL	23848	4547	1663	19301	13112	972	431	120	541	354
HANDEL	40609	9878	2837	30731	18463	1998	1119	282	879	497
EISENBAHNEN	1086	633	44	453	280	99	84	8	15	2
DEUTSCHE BUNDESPOST	2176	1624	719	552	445	48	37	8	11	5
VERKEHR (OHNE EISENBAHNEN UND DEUTSCHE BUNDESPOST)	9702	5699	361	4003	1552	503	405	26	98	43
VERKEHR- UND NACHRICHTENUEBERMITTLUNG	12964	7956	1124	5008	2277	650	526	42	124	50
KREDIT- UND SONSTIGE FINANZIERUNGS- INSTITUTE	6511	100	39	6411	3640	51	1	1	50	29
VERSICHERUNGSGEWERBE	2685	101	45	2584	1149	37	4	3	33	18
KREDITINSTITUTE UND VERSICHERUNGS- GEWERBE	9196	201	84	8995	4789	38	5	4	83	47
GASTSTAETTEN- UND BEHERBERGUNGSGEWERBE	9867	4717	2973	5150	3898	1840	1507	726	333	244
REINIGUNG UND KOERPERPFLEGE	4192	3809	2853	383	256	952	942	591	10	4
WISSENSCHAFT, BILDUNG, KUNST UND PUBLIZISTIK	13654	3778	2140	9876	5267	802	290	135	512	204
GESUNDHEITS- UND VETERINAERWESEN	16540	2324	1654	14216	11314	1367	439	384	928	685
RECHTS- UND WIRTSCHAFTSBERATUNG	16995	2073	397	14922	6980	610	203	76	407	156
SONSTIGE DIENSTLEISTUNGEN	7787	4840	789	2947	1424	540	484	89	56	32
DIENSTLEISTUNGEN, A.N.G.	69035	21541	10806	47494	29139	6111	3865	2001	2246	1325
ORGANISATIONEN OHNE ERWERBSCHARAKTER UND PRIVATE HAUSHALTE	8443	1915	1045	6528	4812	567	251	99	316	234
GEBIETSKOERPERSCHAFTEN	6891	1913	545	4978	2828	272	181	53	91	50
SOZIALVERSICHERUNG	2286	88	64	2198	1366	23	3	2	20	11
GEBIETSKOERPERSCHAFTEN UND SOZIAL- VERSICHERUNG	9177	2001	609	7176	4194	295	184	55	111	61
OHNE ANGABE	1	1	1	-	-	1	1	1	-	-
INSGESAMT	225758	87491	20336	138267	74020	16221	11728	2997	4493	2422

**Noch: 1. Sozialversicherungspflichtig beschäftigte Arbeitnehmer insgesamt sowie ausländische Arbeitnehmer
am 31.12.1993 nach Wirtschaftsabteilungen und -gruppen und Stellung im Beruf**

Wirtschaftsabteilung Wirtschaftsunterabteilung	Sozialversicherungspflichtig Beschäftigte					zu- sammen	Darunter Ausländer				
	ins- gesamt	davon					zusammen	davon			
		Arbeiter		Angestellte				Arbeiter		Angestellte	
		zusammen	weiblich	zusammen	weiblich			zusammen	weiblich	zusammen	weiblich
Kreisfreie Stadt Krefeld											
LAND- UND FORSTWIRTSCHAFT, TIERHALTUNG UND FISCHEREI	555	479	126	76	52	63	61	9	2	2	
ENERGIEWIRTSCHAFT UND WASSERVER- SORGUNG, BERGBAU	1810	928	64	882	259	63	46	2	17	7	
CHEMISCHE INDUSTRIE U. MINERALOEL- VERARBEITUNG	10933	6479	559	4454	954	570	423	27	147	28	
KUNSTSTOFF-, GUMMI- UND ASBESTVERARBEITUNG	287	191	81	96	36	56	52	34	4	1	
GEWINNUNG UND VERARBEITUNG VON STEINEN UND ERDEN, FEINKERAMIK, GLAS	337	272	15	65	23	68	67	-	1	-	
EISEN- UND NE-METALLERZEUGUNG, GIESSEREI UND STAHLVERFORMUNG	6210	4434	142	1776	493	1154	1107	45	47	13	
STAHL-, MASCHINEN- UND FAHRZEUGBAU, ADV	9466	5467	156	3999	1111	823	690	16	133	25	
ELEKTROTECHNIK, (OHNE ADV), FEINMECHANIK, EBM-W., OPTIK	3201	1900	729	1301	486	376	317	110	59	14	
HOLZ-, PAPIER- UND DRUCKGEWERBE	2485	1570	309	915	380	263	240	41	23	9	
LEDER-, TEXTIL- UND BEKLEIDUNGSGEWERBE	3944	2409	1299	1535	767	628	575	260	53	26	
NAHRUNGS- UND GENUSSMITTELGEWERBE	2267	1213	335	1054	583	155	124	46	31	18	
VERARBEITENDES GEWERBE (OHNE BAUGEWERBE)	39130	23935	3625	15195	4833	4093	3595	579	498	134	
BAUHAUPTGEWERBE	3042	2390	12	652	225	408	384	2	24	6	
AUSBAU- UND BAUHILFSGEWERBE	1231	1011	48	220	120	88	81	4	7	3	
BAUGEWERBE	4273	3401	60	872	345	496	465	6	31	9	
GROSSHANDEL	4261	1469	231	2792	1293	342	214	19	128	45	
HANDELSVERMITTLUNG	2091	653	154	1438	660	151	65	9	86	26	
EINZELHANDEL	8458	1720	611	6738	4754	483	175	58	308	206	
HANDEL	14810	3842	996	10968	6707	976	454	86	522	277	
EISENBAHNEN	1254	1169	40	85	38	141	139	7	2	1	
DEUTSCHE BUNDESPOST	895	734	328	161	121	25	21	6	4	3	
VERKEHR (OHNE EISENBAHNEN UND DEUTSCHE BUNDESPOST)	2305	1492	140	813	429	252	216	19	36	14	
VERKEHR- UND NACHRICHTENUEBERMITTLUNG	4454	3395	508	1059	588	418	376	32	42	18	
KREDIT- UND SONSTIGE FINANZIERUNGS- INSTITUTE	2304	65	30	2239	1355	52	4	4	48	31	
VERSICHERUNGSGEWERBE	596	8	6	588	213	13	-	-	13	4	
KREDITINSTITUTE UND VERSICHERUNGS- GEWERBE	2900	73	36	2827	1568	65	4	4	61	35	
GASTSTAETTEN- UND BEHERBERGUNGSGEWERBE	2695	1796	1062	899	722	583	537	212	46	28	
REINIGUNG UND KOERPERPFLEGE	2040	1880	1555	160	121	710	702	616	8	7	
WISSENSCHAFT, BILDUNG, KUNST UND PUBLIZISTIK	3201	854	444	2347	1606	275	73	33	202	108	
GESUNDHEITS- UND VETERINAERWESEN	4775	754	513	4021	3197	385	119	107	266	204	
RECHTS- UND WIRTSCHAFTSBERATUNG	3595	287	90	3308	2145	133	17	6	116	63	
SONSTIGE DIENSTLEISTUNGEN	1699	1118	192	581	313	167	149	34	18	12	
DIENTSLEISTUNGEN, A.N.G.	18005	6689	3856	11316	8104	2253	1597	1008	656	422	
ORGANISATIONEN OHNE ERWERBSCHARAKTER UND PRIVATE HAUSHALTE	3123	546	329	2577	2171	267	103	45	164	122	
GEBIETSKOERPERSCHAFTEN	3097	802	154	2295	1312	108	56	11	52	21	
SOZIALVERSICHERUNG	707	41	26	666	424	16	3	2	13	6	
GEBIETSKOEPERSCHAFTEN UND SOZIAL- VERSICHERUNG	3804	843	180	2961	1736	124	59	13	65	27	
OHNE ANGABE	-	-	-	-	-	-	-	-	-	-	
INSGESAMT	92864	44131	9780	48733	26363	8818	6760	1784	2058	1053	

**Noch: 1. Sozialversicherungspflichtig beschäftigte Arbeitnehmer insgesamt sowie ausländische Arbeitnehmer
am 31.12.1993 nach Wirtschaftsabteilungen und -gruppen und Stellung im Beruf**

Wirtschaftsabteilung Wirtschaftsunterabteilung	Sozialversicherungspflichtig Beschäftigte					zu- sammen	Darunter Ausländer			
	ins- gesamt	davon					davon			
		Arbeiter		Angestellte			Arbeiter		Angestellte	
		zusammen	weiblich	zusammen	weiblich		zusammen	weiblich	zusammen	weiblich
Kreisfreie Stadt Mönchengladbach										
LAND- UND FORSTWIRTSCHAFT, TIERHALTUNG UND FISCHEREI	428	377	72	51	22	70	68	3	2	-
ENERGIEWIRTSCHAFT UND WASSERVER- SORGUNG, BERGBAU	1608	1007	67	601	159	31	29	3	3	-
CHEMISCHE INDUSTRIE U. MINERALOEL- VERARBEITUNG	475	177	27	298	121	25	14	2	11	3
KUNSTSTOFF-, GUMMI- UND ASBESTVERARBEITUNG	700	451	117	249	98	70	64	12	6	3
GEWINNUNG UND VERARBEITUNG VON STEINEN UND ERDEN, FEINKERAMIK, GLAS	416	293	11	123	53	69	63	1	6	2
EISEN- UND NE-METALLERZEUGUNG, GIESSEREI UND STAHLVERFORMUNG	987	742	86	245	82	154	144	2	10	5
STAHL-, MASCHINEN- UND FAHRZEUGBAU, ADV	11249	6427	230	4822	1184	1032	886	46	146	35
ELEKTROTECHNIK, (OHNE ADV), FEINMECHANIK, EBM-W., OPTIK	6468	4227	662	2241	611	824	741	118	83	21
HOLZ-, PAPIER- UND DRUCKGEWERBE	3999	2873	405	1126	396	422	394	53	28	7
LEDER-, TEXTIL- UND BEKLEIDUNGSGEWERBE	5120	3616	1707	1504	666	976	935	341	41	15
NAHRUNGS- UND GENUSSMITTELGEWERBE	2243	1318	432	925	630	230	203	97	27	21
VERARBEITENDES GEWERBE (OHNE BAUGEWERBE)	31657	20124	3677	11533	3841	3802	3444	672	358	112
BAUHAUPTGEWERBE	2899	2457	15	442	214	331	217	1	14	3
AUSBAU- UND BAUHILFSGEWERBE	2253	1832	74	421	237	133	129	13	4	2
BAUGEWERBE	5152	4289	89	863	451	464	446	14	18	5
GROSSHANDEL	6141	1912	417	4229	1946	489	285	55	204	78
HANDELSVERMITTLUNG	966	232	92	734	389	71	30	10	41	23
EINZELHANDEL	9042	1852	554	7190	5291	498	182	42	316	211
HANDEL	16149	3996	1063	12153	7626	1058	497	107	561	312
EISENBAHNEN	422	318	6	104	27	31	26	-	5	-
DEUTSCHE BUNDESPOST	1005	772	388	233	202	21	20	6	1	1
VERKEHR (OHNE EISENBAHNEN UND DEUTSCHE BUNDESPOST)	3173	1600	355	1573	946	260	177	42	83	52
VERKEHR- UND NACHRICHTENUEBERMITTLUNG	4600	2690	749	1910	1175	312	223	48	89	53
KREDIT- UND SONSTIGE FINANZIERUNGS- INSTITUTE	2393	41	33	2352	1326	43	1	1	42	22
VERSICHERUNGSGEWERBE	419	12	8	407	165	20	1	-	19	13
KREDITINSTITUTE UND VERSICHERUNGS- GEWERBE	2812	53	41	2759	1491	63	2	1	61	35
GASTSTAETTEN- UND BEHERBERGUNGSGEWERBE	3488	1830	1132	1658	1355	676	572	216	104	75
REINIGUNG UND KOERPERPFLEGE	2443	2233	1868	210	139	580	568	500	12	7
WISSENSCHAFT, BILDUNG, KUNST UND PUBLIZISTIK	2518	821	582	1697	1223	168	74	45	94	51
GESUNDHEITS- UND VETERINAERWESEN	6694	781	599	5913	4783	449	68	58	381	291
RECHTS- UND WIRTSCHAFTSBERATUNG	3280	395	89	2885	1872	172	64	18	108	64
SONSTIGE DIENSTLEISTUNGEN	1775	1321	312	454	234	181	157	24	24	11
DIENSTLEISTUNGEN, A.N.G.	20198	7381	4582	12817	9606	2226	1503	861	723	499
ORGANISATIONEN OHNE ERWERBSCHARAKTER UND PRIVATE HAUSHALTE	1646	351	270	1295	879	80	34	24	46	22
GEBIETSKOERPERSCHAFTEN	4619	1997	445	2622	1242	694	388	82	306	105
SOZIALVERSICHERUNG	980	51	32	929	600	13	-	-	13	8
GEBIETSKOERPERSCHAFTEN UND SOZIAL- VERSICHERUNG	5599	2048	477	3551	1842	707	388	82	319	113
OHNE ANGABE	-	-	-	-	-	-	-	-	-	-
INSGESAMT	89849	42316	11087	47533	27092	8813	6633	1815	2180	1151

**Noch: 1. Sozialversicherungspflichtig beschäftigte Arbeitnehmer insgesamt sowie ausländische Arbeitnehmer
am 31.12.1993 nach Wirtschaftsabteilungen und -gruppen und Stellung im Beruf**

Wirtschaftsabteilung Wirtschaftsunterabteilung	Sozialversicherungspflichtig Beschäftigte					zu- sammen	Darunter Ausländer			
	ins- gesamt	davon					davon			
		Arbeiter		Angestellte			Arbeiter		Angestellte	
		zusammen	weiblich	zusammen	weiblich		zusammen	weiblich	zusammen	weiblich
Kreisfreie Stadt Mülheim an der Ruhr										
LAND- UND FORSTWIRTSCHAFT, TIERHALTUNG UND FISCHEREI	417	374	64	43	31	76	75	6	1	1
ENERGIEWIRTSCHAFT UND WASSERVER- SORGUNG, BERGBAU	3418	2390	49	1028	194	781	723	-	58	4
CHEMISCHE INDUSTRIE U. MINERALOEL- VERARBEITUNG	77	15	1	62	23	3	1	-	2	1
KUNSTSTOFF-, GUMMI-UND ASBESTVERARBEITUNG	303	204	31	99	38	71	66	6	5	1
GEWINNUNG UND VERARBEITUNG VON STEINEN UND ERDEN, FEINKERAMIK, GLAS	295	186	15	109	42	24	20	2	4	3
EISEN- UND NE-METALLERZEUGUNG, GIESSEREI UND STAHLVERFORMUNG	5969	4231	55	1738	427	787	763	5	24	10
STAHL-, MASCHINEN- UND FAHRZEUGBAU, ADV	7109	4109	122	3000	841	572	484	12	88	23
ELEKTROTECHNIK, (OHNE ADV), FEINMECHANIK, EBM-W., OPTIK	2819	1883	1037	936	293	264	250	167	14	3
HOLZ-, PAPIER- UND DRUCKGEWERBE	736	569	89	167	93	89	84	12	5	2
LEDER-, TEXTIL- UND BEKLEIDUNGSGEWERBE	755	507	230	248	159	158	150	46	8	5
NAHRUNGS- UND GENUSSMITTELGEWERBE	2679	1619	898	1060	776	474	435	330	39	35
VERARBEITENDES GEWERBE (OHNE BAUGEWERBE)	20742	13323	2478	7419	2692	2442	2253	580	189	83
BAUHAUPTGEWERBE	2121	1729	10	392	144	392	365	-	27	3
AUSBAU- UND BAUHILFSGEWERBE	1525	1243	25	282	151	127	123	1	4	3
BAUGEWERBE	3646	2972	35	674	295	519	488	1	31	6
GROSSHANDEL	4951	1739	319	3212	1377	374	269	26	105	44
HANDELSVERMITTLUNG	671	96	8	575	270	43	17	2	26	8
EINZELHANDEL	8713	1728	596	6985	4695	371	155	41	216	157
HANDEL	14335	3563	923	10772	6342	788	441	69	347	209
EISENBAHNEN	23	16	-	7	-	-	-	-	-	-
DEUTSCHE BUNDESPOST	243	225	168	18	18	2	2	1	-	-
VERKEHR (OHNE EISENBAHNEN UND DEUTSCHE BUNDESPOST)	2045	1379	92	666	303	125	105	6	20	12
VERKEHR- UND NACHRICHTENUEBERMITTLUNG	2311	1620	260	691	321	127	107	7	20	12
KREDIT- UND SONSTIGE FINANZIERUNGS- INSTITUTE	1044	60	47	984	573	19	1	1	18	14
VERSICHERUNGSGEWERBE	585	8	3	577	307	14	-	-	14	4
KREDITINSTITUTE UND VERSICHERUNGS- GEWERBE	1629	68	50	1561	880	33	1	1	32	18
GASTSTAETTEN- UND BEHERBERGUNGSGEWERBE	2333	1286	755	1047	765	498	428	185	70	42
REINIGUNG UND KOERPERPFLEGE	749	687	495	62	48	95	93	64	2	2
WISSENSCHAFT, BILDUNG, KUNST UND PUBLIZISTIK	2169	645	394	1524	961	160	70	32	90	47
GESUNDHEITS- UND VETERINAERWESEN	3282	377	277	2905	2436	311	102	87	209	163
RECHTS- UND WIRTSCHAFTSBERATUNG	3153	230	87	2923	1576	109	19	6	90	29
SONSTIGE DIENSTLEISTUNGEN	532	322	49	210	99	40	30	3	10	4
DIENSTLEISTUNGEN, A.N.G.	12218	3547	2057	8671	5885	1213	742	377	471	287
ORGANISATIONEN OHNE ERWERBSCHARAKTER UND PRIVATE HAUSHALTE	1126	277	210	849	607	46	26	16	20	15
GEBIETSKOERPERSCHAFTEN	2568	1186	481	1382	805	131	106	58	25	18
SOZIALVERSICHERUNG	349	15	13	334	216	2	-	-	2	1
GEBIETSKOERPERSCHAFTEN UND SOZIAL- VERSICHERUNG	2917	1201	494	1716	1021	133	106	58	27	19
OHNE ANGABE	-	-	-	-	-	-	-	-	-	-
INSGESAMT	62759	29335	6620	33424	18268	6158	4962	1115	1196	654

**Noch: 1. Sozialversicherungspflichtig beschäftigte Arbeitnehmer insgesamt sowie ausländische Arbeitnehmer
am 31.12.1993 nach Wirtschaftsabteilungen und -gruppen und Stellung im Beruf**

Wirtschaftsabteilung Wirtschaftsunterabteilung	Sozialversicherungspflichtig Beschäftigte					Darunter Ausländer				
	ins- gesamt	davon				zu- sammen	davon			
		Arbeiter		Angestellte			Arbeiter		Angestellte	
		zusammen	weiblich	zusammen	weiblich		zusammen	weiblich	zusammen	weiblich
Kreisfreie Stadt Oberhausen										
LAND- UND FORSTWIRTSCHAFT, TIERHALTUNG UND FISCHEREI	325	286	60	39	17	36	35	-	1	1
ENERGIEWIRTSCHAFT UND WASSERVER- SORGUNG, BERGBAU	643	289	7	354	92	8	6	-	2	-
CHEMISCHE INDUSTRIE U. MINERALOEL- VERARBEITUNG	2743	1701	41	1042	237	142	128	1	14	7
KUNSTSTOFF-, GUMMI- UND ASBESTVERARBEITUNG	739	481	144	258	113	75	70	21	5	3
GEWINNUNG UND VERARBEITUNG VON STEINEN UND ERDEN, FEINKERAMIK, GLAS	454	359	6	95	27	48	46	-	2	-
EISEN- UND NE-METALLERZEUGUNG, GIESSEREI UND STAHLVERFORMUNG	1201	745	35	456	140	120	111	1	9	3
STAHL-, MASCHINEN- UND FAHRZEUGBAU, ADV	9670	5057	159	4613	1056	791	666	19	125	23
ELEKTROTECHNIK, (OHNE ADV), FEINMECHANIK, EBM-W., OPTIK	860	546	96	314	127	46	40	4	6	2
HOLZ-, PAPIER- UND DRUCKGEWERBE	1071	833	174	238	105	78	76	37	2	1
LEDER-, TEXTIL- UND BEKLEIDUNGSGEWERBE	236	175	121	61	48	59	58	48	1	1
NAHRUNGS- UND GENUSSMITTELGEWERBE	1421	669	194	752	685	123	101	43	22	20
VERARBEITENDES GEWERBE (OHNE BAUGEWERBE)	18395	10566	970	7829	2538	1482	1296	174	186	60
BAUHAUPTGEWERBE	4334	3225	17	1109	348	590	556	-	34	10
AUSBAU- UND BAUHILFSGEWERBE	1875	1568	31	307	187	123	117	1	6	4
BAUGEWERBE	6209	4793	48	1416	535	713	673	1	40	14
GROSSHANDEL	2566	1104	118	1462	604	187	143	21	44	23
HANDELSVERMITTLUNG	150	44	-	106	46	4	3	-	1	1
EINZELHANDEL	6365	1219	372	5146	3884	277	107	33	170	116
HANDEL	9081	2367	490	6714	4534	468	253	54	215	140
EISENBAHNEN	837	746	17	91	14	100	99	2	1	1
DEUTSCHE BUNDESPOST	663	647	492	16	16	19	19	14	-	-
VERKEHR (OHNE EISENBAHNEN UND DEUTSCHE BUNDESPOST)	1679	1230	63	449	226	75	67	-	8	4
VERKEHR- UND NACHRICHTENUEBERMITTLUNG	3179	2623	572	556	256	194	185	16	9	5
KREDIT- UND SONSTIGE FINANZIERUNGS- INSTITUTE	1299	60	35	1239	748	17	1	-	16	9
VERSICHERUNGSGEWERBE	182	-	-	182	103	2	-	-	2	-
KREDITINSTITUTE UND VERSICHERUNGS- GEWERBE	1481	60	35	1421	851	19	1	-	18	9
GASTSTAETTEN- UND BEHERBERGUNGSGEWERBE	2376	1248	915	1128	917	416	338	174	78	55
REINIGUNG UND KOERPERPFLEGE	3304	3096	2663	208	151	618	609	526	9	7
WISSENSCHAFT, BILDUNG, KUNST UND PUBLIZISTIK	1900	447	278	1453	927	86	20	10	66	18
GESUNDHEITS- UND VETERINAERWESEN	4964	760	624	4204	3572	443	92	85	351	280
RECHTS- UND WIRTSCHAFTSBERATUNG	2932	334	90	2598	1345	135	30	14	105	59
SONSTIGE DIENSTLEISTUNGEN	1148	854	160	294	146	93	82	9	11	5
DIENSTLEISTUNGEN, A.N.G.	16624	6739	4730	9885	7058	1791	1171	818	620	424
ORGANISATIONEN OHNE ERWERBSCHARAKTER UND PRIVATE HAUSHALTE	1890	623	364	1267	923	171	132	71	39	27
GEBIETSKOERPERSCHAFTEN	3699	1779	798	1920	1315	175	145	80	30	22
SOZIALVERSICHERUNG	586	40	28	546	396	9	2	2	7	5
GEBIETSKOERPERSCHAFTEN UND SOZIAL- VERSICHERUNG	4285	1819	826	2466	1711	184	147	82	37	27
OHNE ANGABE	-	-	-	-	-	-	-	-	-	-
INSGESAMT	62112	30165	8102	31947	18515	5065	3899	1216	1167	707

**Noch: 1. Sozialversicherungspflichtig beschäftigte Arbeitnehmer insgesamt sowie ausländische Arbeitnehmer
am 31.12.1993 nach Wirtschaftsabteilungen und -gruppen und Stellung im Beruf**

Wirtschaftsabteilung Wirtschaftsunterabteilung	Sozialversicherungspflichtig Beschäftigte					zu- sammen	Darunter Ausländer			
	ins- gesamt	davon					davon			
		Arbeiter		Angestellte			Arbeiter		Angestellte	
		zusammen	weiblich	zusammen	weiblich		zusammen	weiblich	zusammen	weiblich
Kreisfreie Stadt Remscheid										
LAND- UND FORSTWIRTSCHAFT, TIERHALTUNG UND FISCHEREI	228	190	32	38	26	55	54	4	1	1
ENERGIEWIRTSCHAFT UND WASSERVER- SORGUNG, BERGBAU	975	582	43	393	117	37	34	5	3	1
CHEMISCHE INDUSTRIE U. MINERALOEL- VERARBEITUNG	175	92	43	83	31	20	18	11	2	2
KUNSTSTOFF-, GUMMI-UND ASBESTVERARBEITUNG	729	526	259	203	106	139	131	77	8	4
GEWINNUNG UND VERARBEITUNG VON STEINEN UND ERDEN, FEINKERAMIK, GLAS	88	65	16	23	10	14	14	5	-	-
EISEN- UND NE-METALLERZEUGUNG, GIESSEREI UND STAHLVERFORMUNG	5134	3887	176	1247	362	1603	1572	81	31	13
STAHL-, MASCHINEN- UND FAHRZEUGBAU, ADV	7436	4345	277	3091	909	956	856	61	100	30
ELEKTROTECHNIK, (OHNE ADV), FEINMECHANIK, EBM-W., OPTIK	13018	8400	2018	4618	1699	2287	2164	541	123	59
HOLZ-, PAPIER- UND DRUCKGEWERBE	700	492	120	208	103	77	70	18	7	4
LEDER-, TEXTIL- UND BEKLEIDUNGSGEWERBE	1007	719	404	288	127	298	291	130	7	-
NAHRUNGS- UND GENUSSMITTELGEWERBE	1090	614	245	476	329	172	154	50	18	11
VERARBEITENDES GEWERBE (OHNE BAUGEWERBE)	29377	19140	3558	10237	3676	5566	5270	974	296	123
BAUHAUPTGEWERBE	1474	1137	5	337	118	236	230	1	6	2
AUSBAU- UND BAUHILFSGEWERBE	883	742	26	141	104	93	92	4	1	1
BAUGEWERBE	2357	1879	31	478	222	329	322	5	7	3
GROSSHANDEL	2230	818	176	1412	700	182	131	29	51	20
HANDELSVERMITTLUNG	282	73	15	209	110	16	10	3	6	2
EINZELHANDEL	3574	606	193	2968	2374	261	80	21	181	145
HANDEL	6086	1497	384	4589	3184	459	221	53	238	167
EISENBAHNEN	-	-	-	-	-	-	-	-	-	-
DEUTSCHE BUNDESPOST	252	244	160	8	8	8	8	4	-	-
VERKEHR (OHNE EISENBAHNEN UND DEUTSCHE BUNDESPOST)	1270	799	64	471	272	85	66	13	19	7
VERKEHR- UND NACHRICHTENUEBERMITTLUNG	1522	1043	224	479	280	93	74	17	19	7
KREDIT- UND SONSTIGE FINANZIERUNGS- INSTITUTE	1160	33	13	1127	642	26	1	1	25	13
VERSICHERUNGSGEWERBE	89	-	-	89	47	2	-	-	2	-
KREDITINSTITUTE UND VERSICHERUNGS- GEWERBE	1249	33	13	1216	689	28	1	1	27	13
GASTSTAETTEN- UND BEHERBERGUNGSGEWERBE	1204	603	382	601	484	251	216	113	35	28
REINIGUNG UND KOERPERPFLEGE	685	613	509	72	49	154	153	128	1	-
WISSENSCHAFT, BILDUNG, KUNST UND PUBLIZISTIK	1375	408	273	967	646	119	55	46	64	36
GESUNDHEITS- UND VETERINAERWESEN	3560	567	415	2993	2477	333	107	85	226	193
RECHTS- UND WIRTSCHAFTSBERATUNG	1145	113	37	1032	677	62	17	5	45	24
SONSTIGE DIENSTLEISTUNGEN	711	554	133	157	76	127	121	28	6	6
DIENSTLEISTUNGEN, A.N.G.	8680	2858	1749	5822	4409	1046	669	405	377	287
ORGANISATIONEN OHNE ERWERBSCHARAKTER UND PRIVATE HAUSHALTE	766	182	121	584	421	47	21	16	26	17
GEBIETSKOERPERSCHAFTEN	1540	468	148	1072	696	83	60	23	23	18
SOZIALVERSICHERUNG	212	12	11	200	150	5	1	1	4	2
GEBIETSKOERPERSCHAFTEN UND SOZIAL- VERSICHERUNG	1752	480	159	1272	846	88	61	24	27	20
OHNE ANGABE	-	-	-	-	-	-	-	-	-	-
INSGESAMT	52992	27884	6314	25108	13870	7748	6727	1504	1021	639

**Noch: 1. Sozialversicherungspflichtig beschäftigte Arbeitnehmer insgesamt sowie ausländische Arbeitnehmer
am 31.12.1993 nach Wirtschaftsabteilungen und -gruppen und Stellung im Beruf**

Wirtschaftsabteilung Wirtschaftsunterabteilung	Sozialversicherungspflichtig Beschäftigte					zu- sam- men	Darunter Ausländer			
	ins- gesamt	davon					davon			
		Arbeiter		Angestellte			Arbeiter		Angestellte	
		zusammen	weiblich	zusammen	weiblich		zusammen	weiblich	zusammen	weiblich
Kreisfreie Stadt Solingen										
LAND- UND FORSTWIRTSCHAFT, TIERHALTUNG UND FISCHEREI	181	160	52	21	12	17	17	4	-	-
ENERGIEWIRTSCHAFT UND WASSERVER- SORGUNG, BERGBAU	576	242	10	334	123	16	11	1	5	4
CHEMISCHE INDUSTRIE U. MINERALOEL- VERARBEITUNG	217	85	28	132	52	20	19	12	1	1
KUNSTSTOFF-, GUMMI- UND ASBESTVERARBEITUNG	945	658	333	287	135	258	250	138	8	4
GEWINNUNG UND VERARBEITUNG VON STEINEN UND ERDEN, FEINKERAMIK, GLAS	130	82	12	48	22	26	26	3	-	-
EISEN- UND NE-METALLERZEUGUNG, GIESSEREI UND STAHLVERFORMUNG	4207	3261	532	946	362	1275	1248	231	27	8
STAHL-, MASCHINEN- UND FAHRZEUGBAU, ADV	4818	3332	202	1486	484	928	890	86	38	8
ELEKTROTECHNIK, (OHNE ADV), FEINMECHANIK, EBM-W., OPTIK	11449	7765	2741	3684	1510	2145	2033	818	112	42
HOLZ-, PAPIER- UND DRUCKGERWERBE	1265	949	254	316	150	144	136	23	8	4
LEDER-, TEXTIL- UND BEKLEIDUNGSGERWERBE	469	343	162	126	73	160	152	47	8	2
NAHRUNGS- UND GENUSSMITTELGERWERBE	1100	787	330	313	277	186	181	95	5	5
VERARBEITENDES GERWERBE (OHNE BAUGERWERBE)	24600	17262	4594	7338	3065	5142	4935	1453	207	74
BAUHAUPTGERWERBE	1515	1274	12	241	111	286	277	3	9	2
AUSBAU- UND BAUHILFSGERWERBE	1379	1155	68	224	150	171	165	20	6	3
BAUGERWERBE	2894	2429	80	465	261	457	442	23	15	5
GROSSHANDEL	3372	1389	357	1983	908	315	231	45	84	43
HANDELSVERMITTLUNG	314	108	33	206	138	24	14	2	10	8
EINZELHANDEL	4541	1062	490	3479	2717	321	136	53	185	134
HANDEL	8227	2559	880	5668	3763	660	381	100	279	185
EISENBAHNEN	56	52	3	4	3	16	16	-	-	-
DEUTSCHE BUNDESPOST	401	375	206	26	26	16	16	5	-	-
VERKEHR (OHNE EISENBAHNEN UND DEUTSCHE BUNDESPOST)	1517	1013	59	504	249	119	86	8	33	23
VERKEHR- UND NACHRICHTENUEBERMITTLUNG	1974	1440	268	534	278	151	118	13	33	23
KREDIT- UND SONSTIGE FINANZIERUNGS- INSTITUTE	1356	92	69	1264	791	36	13	9	23	12
VERSICHERUNGSGERWERBE	213	1	-	212	130	12	-	-	12	8
KREDITINSTITUTE UND VERSICHERUNGS- GERWERBE	1569	93	69	1476	921	48	13	9	35	20
GASTSTAETTEN- UND BEHERBERGUNGSGERWERBE	1962	971	620	991	727	317	255	114	62	44
REINIGUNG UND KOERPERPFLEGE	573	523	421	50	44	146	143	113	3	3
WISSENSCHAFT, BILDUNG, KUNST UND PUBLIZISTIK	1196	270	130	926	708	77	30	7	47	34
GESUNDHEITS- UND VETERINAERWESEN	3221	439	345	2782	2422	286	94	79	192	174
RECHTS- UND WIRTSCHAFTSBERATUNG	1767	216	63	1551	1041	81	25	10	56	34
SONSTIGE DIENSTLEISTUNGEN	770	526	153	244	140	110	102	56	8	6
DIENSTLEISTUNGEN, A.N.G.	9489	2945	1732	6544	5082	1017	649	379	368	295
ORGANISATIONEN OHNE ERWERBSCHARAKTER UND PRIVATE HAUSHALTE	1205	279	197	926	687	79	49	30	30	15
GEBIETSKOERPERSCHAFTEN	2212	885	341	1327	799	200	152	99	48	21
SOZIALVERSICHERUNG	474	37	32	437	308	14	6	5	8	5
GEBIETSKOEPERSCHAFTEN UND SOZIAL- VERSICHERUNG	2686	922	373	1764	1107	214	158	104	56	26
OHNE ANGABE	-	-	-	-	-	-	-	-	-	-
INSGESAMT	53401	28331	8255	25070	15299	7801	6773	2116	1028	647

**Noch: 1. Sozialversicherungspflichtig beschäftigte Arbeitnehmer insgesamt sowie ausländische Arbeitnehmer
am 31.12.1993 nach Wirtschaftsabteilungen und -gruppen und Stellung im Beruf**

Wirtschaftsabteilung Wirtschaftsunterabteilung	Sozialversicherungspflichtig Beschäftigte					zu- sammen	Darunter Ausländer			
	ins- gesamt	davon					davon			
		Arbeiter		Angestellte			Arbeiter		Angestellte	
		zusammen	weiblich	zusammen	weiblich		zusammen	weiblich	zusammen	weiblich
Kreisfreie Stadt Wuppertal										
LAND- UND FORSTWIRTSCHAFT, TIERHALTUNG UND FISCHEREI	642	558	88	84	45	141	141	1	-	-
ENERGIEWIRTSCHAFT UND WASSERVER- SORGUNG, BERGBAU	847	461	55	386	81	29	23	-	6	3
CHEMISCHE INDUSTRIE U. MINERALOEL- VERARBEITUNG	9060	3276	398	5784	2027	751	548	80	203	56
KUNSTSTOFF-, GUMMI-UND ASBESTVERARBEITUNG	3394	2341	771	1053	439	750	721	255	29	12
GEWINNUNG UND VERARBEITUNG VON STEINEN UND ERDEN, FEINKERAMIK, GLAS	744	453	56	291	92	67	64	22	3	1
EISEN- UND NE-METALLERZEUGUNG, GIESSEREI UND STAHLVERFORMUNG	3281	2249	367	1032	449	667	636	144	31	12
STAHL-, MASCHINEN- UND FAHRZEUGBAU, ADV	9913	6458	424	3455	1150	1252	1162	62	90	32
ELEKTROTECHNIK, (OHNE ADV), FEINMECHANIK, EBM-W., OPTIK	18327	11783	3494	6544	2272	2994	2826	951	168	57
HOLZ-, PAPIER- UND DRUCKGEWERBE	5052	3401	960	1651	663	711	673	190	38	12
LEDER-, TEXTIL- UND BEKLEIDUNGSGEWERBE	5835	3765	2215	2070	1065	821	761	405	60	28
NAHRUNGS- UND GENUSSMITTELGEWERBE	2473	1245	325	1228	956	321	280	73	41	36
VERARBEITENDES GEWERBE (OHNE BAUGEWERBE)	58079	34971	9010	23108	9113	8334	7671	2182	663	246
BAUHAUPTGEWERBE	3102	2535	35	567	239	509	493	3	16	8
AUSBAU- UND BAUHILFSGEWERBE	2770	2270	55	500	306	213	207	6	6	5
BAUGEWERBE	5872	4805	90	1067	545	722	700	9	22	13
GROSSHANDEL	5911	2102	583	3809	1878	331	240	53	91	48
HANDELSVERMITTLUNG	1800	484	113	1316	690	89	51	8	38	16
EINZELHANDEL	11361	2267	789	9094	6891	672	275	75	397	303
HANDEL	19072	4853	1485	14219	9459	1092	566	136	526	367
EISENBAHNEN	1387	1133	48	254	167	226	217	7	9	6
DEUTSCHE BUNDESPOST	1671	1318	598	353	304	119	109	23	10	5
VERKEHR (OHNE EISENBAHNEN UND DEUTSCHE BUNDESPOST)	5887	3394	306	2493	1196	303	208	20	95	48
VERKEHR- UND NACHRICHTENUEBERMITTLUNG	8945	5845	952	3100	1667	648	534	50	114	59
KREDIT- UND SONSTIGE FINANZIERUNGS- INSTITUTE	3933	166	78	3767	2161	68	12	9	56	37
VERSICHERUNGSGEWERBE	2171	118	44	2053	905	31	3	3	28	11
KREDITINSTITUTE UND VERSICHERUNGS- GEWERBE	6104	284	122	5820	3066	99	15	12	84	48
GASTSTAETTEN- UND BEHERBERGUNGSGEWERBE	4188	2232	1408	1956	1441	920	762	382	158	122
REINIGUNG UND KOERPERPFLEGE	2297	2060	1668	237	161	549	544	438	5	1
WISSENSCHAFT, BILDUNG, KUNST UND PUBLIZISTIK	5289	927	515	4362	2938	355	97	49	268	136
GESUNDHEITS- UND VETERINAERWESEN	7199	940	662	6259	5176	796	272	230	524	421
RECHTS- UND WIRTSCHAFTSBERATUNG	5092	424	136	4668	2975	191	54	16	137	95
SONSTIGE DIENSTLEISTUNGEN	2461	1868	335	593	346	418	374	68	44	29
DIENSTLEISTUNGEN, A.N.G.	26526	8451	4724	18075	13037	3229	2093	1183	1136	804
ORGANISATIONEN OHNE ERWERBSCHARAKTER UND PRIVATE HAUSHALTE	3823	646	477	3177	2422	247	103	58	144	112
GEBIETSKOERPERSCHAFTEN	5787	1719	456	4068	2478	189	115	25	74	37
SOZIALVERSICHERUNG	4530	210	121	4320	2792	95	9	5	86	69
GEBIETSKOEPERSCHAFTEN UND SOZIAL- VERSICHERUNG	10317	1929	577	8388	5270	284	124	30	160	106
OHNE ANGABE	-	-	-	-	-	-	-	-	-	-
INSGESAMT	140227	62803	17580	77424	44705	14825	11970	3661	2855	1758

**Noch: 1. Sozialversicherungspflichtig beschäftigte Arbeitnehmer insgesamt sowie ausländische Arbeitnehmer
am 31.12.1993 nach Wirtschaftsabteilungen und -gruppen und Stellung im Beruf**

Wirtschaftsabteilung Wirtschaftsunterabteilung	Sozialversicherungspflichtig Beschäftigte					zu- sammen	Darunter Ausländer				
	ins- gesamt	davon					Arbeiter	davon		Angestellte	weiblich
		Arbeiter		Angestellte				zusammen	weiblich		
		zusammen	weiblich	zusammen	weiblich						
Kreis Kleve											
LAND- UND FORSTWIRTSCHAFT, TIERHALTUNG UND FISCHEREI	2094	1868	480	226	112	263	250	26	13	3	
ENERGIEWIRTSCHAFT UND WASSERVER- SORGUNG, BERGBAU	490	277	25	213	47	19	13	-	6	3	
CHEMISCHE INDUSTRIE U. MINERALOEL- VERARBEITUNG	1575	910	154	665	232	171	72	6	99	18	
KUNSTSTOFF-, GUMMI- UND ASBESTVERARBEITUNG	423	300	75	123	44	67	60	17	7	1	
GEWINNUNG UND VERARBEITUNG VON STEINEN UND ERDEN, FEINKERAMIK, GLAS	822	605	48	217	83	131	109	4	22	7	
EISEN- UND NE-METALLERZEUGUNG, GIESSEREI UND STAHLVERFORMUNG	490	381	3	109	49	34	32	-	2	-	
STAHL-, MASCHINEN- UND FAHRZEUGBAU, ADV	6642	4318	147	2324	748	533	391	7	142	21	
ELEKTROTECHNIK, (OHNE ADV), FEINMECHANIK, EBM-W., OPTIK	3865	2542	533	1323	540	316	249	25	67	23	
HOLZ-, PAPIER- UND DRUCKGEWERBE	2935	2146	386	789	331	165	143	30	22	11	
LEDER-, TEXTIL- UND BEKLEIDUNGSGEWERBE	2051	1432	630	619	232	245	213	71	32	5	
NAHRUNGS- UND GENUSSMITTELGEWERBE	5301	3011	445	2290	1437	465	373	63	92	55	
VERARBEITENDES GEWERBE (OHNE BAUGEWERBE)	24104	15645	2421	8459	3696	2127	1642	223	485	141	
BAUHAUPTGEWERBE	4049	3467	21	582	235	579	540	4	39	9	
AUSBAU- UND BAUHILFSGEWERBE	1691	1446	47	245	158	155	151	1	4	3	
BAUGEWERBE	5740	4913	68	827	393	734	691	5	43	12	
GROSSHANDEL	5291	2028	463	3263	1399	484	256	32	228	65	
HANDELSVERMITTLUNG	749	330	111	419	199	70	33	6	37	10	
EINZELHANDEL	5442	846	222	4596	3595	287	72	15	215	140	
HANDEL	11482	3204	796	8278	5193	841	361	53	480	215	
EISENBAHNEN	44	30	3	14	2	2	1	-	1	-	
DEUTSCHE BUNDESPOST	233	178	138	55	54	8	8	7	-	-	
VERKEHR (OHNE EISENBAHNEN UND DEUTSCHE BUNDESPOST)	2499	1300	96	1199	678	224	111	7	113	37	
VERKEHR- UND NACHRICHTENUEBERMITTLUNG	2776	1508	237	1268	734	234	120	14	114	37	
KREDIT- UND SONSTIGE FINANZIERUNGS- INSTITUTE	2256	96	65	2160	1083	113	4	3	109	25	
VERSICHERUNGSGEWERBE	156	-	-	156	115	2	-	-	2	1	
KREDITINSTITUTE UND VERSICHERUNGS- GEWERBE	2412	96	65	2316	1198	115	4	3	111	26	
GASTSTAETTEN- UND BEHERBERGUNGSGEWERBE	3175	1456	952	1719	1357	411	308	135	103	84	
REINIGUNG UND KOERPERPFLEGE	1146	1057	857	89	67	155	149	114	6	5	
WISSENSCHAFT, BILDUNG, KUNST UND PUBLIZISTIK	1983	448	336	1535	1201	112	58	49	54	35	
GESUNDHEITS- UND VETERINAERWESEN	7243	794	568	6449	4860	468	35	27	433	281	
RECHTS- UND WIRTSCHAFTSBERATUNG	2446	392	75	2054	1379	122	59	6	63	35	
SONSTIGE DIENSTLEISTUNGEN	1139	798	118	341	180	80	57	8	23	10	
DIENSTLEISTUNGEN, A. N. G.	17132	4945	2906	12187	9044	1348	666	339	682	450	
ORGANISATIONEN OHNE ERWERBSCHARAKTER UND PRIVATE HAUSHALTE	1581	564	338	1017	733	76	38	14	38	26	
GEBIETSKOERPERSCHAFTEN	4408	1859	525	2549	1339	248	133	32	115	41	
SOZIALVERSICHERUNG	342	27	23	315	195	6	-	-	6	3	
GEBIETSKOERPERSCHAFTEN UND SOZIAL- VERSICHERUNG	4750	1886	549	2864	1534	254	133	32	121	44	
OHNE ANGABE	-	-	-	-	-	-	-	-	-	-	
INSGESAMT	72561	34906	7885	37655	22684	6011	3918	709	2093	957	

**Noch: 1. Sozialversicherungspflichtig beschäftigte Arbeitnehmer insgesamt sowie ausländische Arbeitnehmer
am 31.12.1993 nach Wirtschaftsabteilungen und -gruppen und Stellung im Beruf**

Wirtschaftsabteilung Wirtschaftsunterabteilung	Sozialversicherungspflichtig Beschäftigte					zu- sammen	Darunter Ausländer			
	ins- gesamt	davon					davon			
		Arbeiter		Angestellte			Arbeiter		Angestellte	
		zusammen	weiblich	zusammen	weiblich		zusammen	weiblich	zusammen	weiblich
Kreis Mettmann										
LAND- UND FORSTWIRTSCHAFT, TIERHALTUNG UND FISCHEREI	922	743	160	179	117	171	169	17	2	1
ENERGIEWIRTSCHAFT UND WASSERVER- SORGUNG, BERGBAU	998	471	73	527	187	9	6	2	3	2
CHEMISCHE INDUSTRIE U. MINERALOEL- VERARBEITUNG	3616	1017	380	2599	1173	304	191	41	113	38
KUNSTSTOFF-, GUMMI-UND ASBESTVERARBEITUNG	1759	1210	309	549	182	352	335	103	17	9
GEWINNUNG UND VERARBEITUNG VON STEINEN UND ERDEN, FEINKERAMIK, GLAS	2819	1420	46	1399	458	250	219	8	31	11
EISEN- UND NE-METALLERZEUGUNG, GIESSEREI UND STAHLVERFORMUNG	13923	10684	1603	3239	1070	3807	3712	601	95	29
STAHL-, MASCHINEN- UND FAHRZEUGBAU, ADV	15281	8582	789	6699	1963	2051	1829	239	222	60
ELEKTROTECHNIK, (OHNE ADV), FEINMECHANIK, EBM-W., OPTIK	25644	16869	6080	8775	2959	4995	4719	2022	276	92
HOLZ-, PAPIER- UND DRUCKGEWERBE	3524	2602	439	922	412	534	513	80	21	6
LEDER-, TEXTIL- UND BEKLEIDUNGSGEWERBE	1940	1234	698	706	333	235	214	102	21	11
NAHRUNGS- UND GENUSSMITTELGEWERBE	3574	1757	413	1817	1166	444	373	91	71	52
VERARBEITENDES GEWERBE (OHNE BAUGEWERBE)	72080	45375	10757	26705	9716	12972	12105	3287	867	308
BAUHAUPTGEWERBE	4869	3762	21	1107	411	891	854	3	37	14
AUSBAU- UND BAUHILFSGEWERBE	2797	2275	36	522	302	247	241	1	6	4
BAUGEWERBE	7666	6037	57	1629	713	1138	1095	4	43	18
GROSSHANDEL	15509	4222	915	11287	4965	1479	809	150	670	247
HANDELSVERMITTLUNG	4435	887	194	3548	1460	357	136	16	221	68
EINZELHANDEL	14445	3394	1209	11051	7760	1025	487	144	538	358
HANDEL	34389	8503	2318	25886	14185	2861	1432	310	1429	673
EISENBAHNEN	17	14	-	3	-	2	2	-	-	-
DEUTSCHE BUNDESPOST	710	631	371	79	78	14	11	5	3	3
VERKEHR (OHNE EISENBAHNEN UND DEUTSCHE BUNDESPOST)	6372	3905	184	2467	1180	701	561	17	140	65
VERKEHR- UND NACHRICHTENUEBERMITTLUNG	7099	4550	555	2549	1258	717	574	22	143	68
KREDIT- UND SONSTIGE FINANZIERUNGS- INSTITUTE	2756	81	69	2675	1644	49	7	7	42	32
VERSICHERUNGSGEWERBE	283	3	1	280	174	12	2	-	10	4
KREDITINSTITUTE UND VERSICHERUNGS- GEWERBE	3039	84	70	2955	1818	61	9	7	52	36
GASTSTAETTEN- UND BEHERBERGUNGSGEWERBE	5476	2742	1634	2734	2074	1129	943	421	186	127
REINIGUNG UND KOERPERPFLEGE	1945	1725	1227	220	153	433	421	289	12	7
WISSENSCHAFT, BILDUNG, KUNST UND PUBLIZISTIK	3283	560	406	2723	2086	144	56	45	88	63
GESUNDHEITS- UND VETERINAERWESEN	8044	746	548	7298	6179	674	119	96	555	445
RECHTS- UND WIRTSCHAFTSBERATUNG	11319	1239	224	10080	4645	608	167	19	441	173
SONSTIGE DIENSTLEISTUNGEN	2214	1035	175	1179	500	162	107	12	55	21
DIENSTLEISTUNGEN, A.N.G.	32281	8047	4214	24234	15637	3150	1613	882	1337	836
ORGANISATIONEN OHNE ERWERBSCHARAKTER UND PRIVATE HAUSHALTE	3591	669	435	2922	2099	183	82	33	101	50
GEBIETSKOERPERSCHAFTEN	6384	1960	720	4424	2852	247	133	42	114	61
SOZIALVERSICHERUNG	627	40	37	587	431	12	2	2	10	7
GEBIETSKOEPERSCHAFTEN UND SOZIAL- VERSICHERUNG	7011	2000	757	5011	3283	259	135	44	124	68
OHNE ANGABE	-	-	-	-	-	-	-	-	-	-
INSGESAMT	169076	76479	19396	92507	49013	21521	17420	4608	4101	2060

**Noch: 1. Sozialversicherungspflichtig beschäftigte Arbeitnehmer insgesamt sowie ausländische Arbeitnehmer
am 31.12.1993 nach Wirtschaftsabteilungen und -gruppen und Stellung im Beruf**

Wirtschaftsabteilung Wirtschaftsunterabteilung	Sozialversicherungspflichtig Beschäftigte					zu- sammen	Darunter Ausländer				
	ins- gesamt	davon					Arbeiter	davon		Arbeiter	Angestellte
		Arbeiter		Angestellte				zusammen	weiblich		
		zusammen	weiblich	zusammen	weiblich						
Kreis Neuss											
LAND- UND FORSTWIRTSCHAFT, TIERHALTUNG UND FISCHEREI	1193	984	243	209	120	213	205	44	8	2	
ENERGIEWIRTSCHAFT UND WASSERVER- SORGUNG, BERGBAU	5740	4226	73	1514	216	260	241	5	19	3	
CHEMISCHE INDUSTRIE U. MINERALOEL- VERARBEITUNG	10355	5870	392	4485	921	865	746	36	119	31	
KUNSTSTOFF-, GUMMI-UND ASBESTVERARBEITUNG	2325	631	232	1694	527	166	114	42	52	17	
GEWINNUNG UND VERARBEITUNG VON STEINEN UND ERDEN, FEINKERAMIK, GLAS	1987	1420	64	567	158	519	503	29	16	1	
EISEN- UND NE-METALLERZEUGUNG, GIESSEREI UND STAHLVERFORMUNG	5533	4239	179	1294	355	1189	1145	73	44	10	
STAHL-, MASCHINEN- UND FAHRZEUGBAU, ADV	12293	7420	747	4873	1283	2080	1912	514	168	54	
ELEKTROTECHNIK, (OHNE ADV), FEINMECHANIK, EBM-W., OPTIK	5505	3416	552	2089	646	742	666	71	76	23	
HOLZ-, PAPIER- UND DRUCKGEWERBE	2627	2100	335	527	254	545	533	115	12	4	
LEDER-, TEXTIL- UND BEKLEIDUNGSGEWERBE	1255	943	576	312	159	218	208	81	10	5	
NAHRUNGS- UND GENUSSMITTELGEWERBE	3908	2460	679	1448	870	767	736	304	31	14	
VERARBEITENDES GEWERBE (OHNE BAUGEWERBE)	45788	28499	3756	17289	5173	7091	6563	1265	528	159	
BAUHAUPTGEWERBE	4335	3515	22	820	342	807	767	5	40	14	
AUSBAU- UND BAUHLIFSGEWERBE	2696	2180	44	516	334	235	220	6	15	9	
BAUGEWERBE	7031	5695	66	1336	676	1042	987	11	55	23	
GROSSHANDEL	10546	2630	403	7916	3617	1129	503	51	626	234	
HANDELSVERMITTLUNG	2420	666	282	1754	803	221	75	30	146	38	
EINZELHANDEL	10603	2050	613	8553	6242	764	326	57	438	294	
HANDEL	23569	5346	1298	18223	10662	2114	904	138	1210	566	
EISENBAHNEN	225	187	11	38	18	47	43	1	4	2	
DEUTSCHE BUNDESPOST	634	557	327	77	71	7	6	5	1	1	
VERKEHR (OHNE EISENBAHNEN UND DEUTSCHE BUNDESPOST)	9583	4374	437	5209	2514	861	537	59	324	150	
VERKEHR- UND NACHRICHTENUEBERMITTLUNG	10442	5118	775	5324	2603	915	586	65	329	153	
KREDIT- UND SONSTIGE FINANZIERUNGS- INSTITUTE	3098	165	109	2933	1658	72	3	1	69	28	
VERSICHERUNGSGEWERBE	688	4	3	684	351	18	1	1	17	10	
KREDITINSTITUTE UND VERSICHERUNGS- GEWERBE	3786	169	112	3617	2009	90	4	2	86	38	
GASTSTAETTEN- UND BEHERBERGUNGSGEWERBE	3233	2083	1066	1150	863	908	808	269	100	53	
REINIGUNG UND KOERPERPFLEGE	1745	1541	1111	204	128	333	320	186	13	6	
WISSENSCHAFT, BILDUNG, KUNST UND PUBLIZISTIK	4396	1294	833	3102	2327	290	146	86	144	99	
GESUNDHEITS- UND VETERINAERWESEN	7338	798	601	6540	5472	584	122	106	462	374	
RECHTS- UND WIRTSCHAFTSBERATUNG	4777	576	183	4201	2314	251	51	21	200	99	
SONSTIGE DIENSTLEISTUNGEN	2562	1513	257	1049	498	235	201	25	34	12	
DIENSTLEISTUNGEN, A. N. G.	24051	7805	4051	16246	11602	2601	1648	693	953	643	
ORGANISATIONEN OHNE ERWERBSCHARAKTER UND PRIVATE HAUSHALTE	2312	561	447	1751	1372	124	66	48	58	39	
GEBIETSKOERPERSCHAFTEN	3826	1062	213	2764	1606	103	54	12	49	28	
SOZIALVERSICHERUNG	422	14	12	408	267	16	1	1	15	12	
GEBIETSKOERPERSCHAFTEN UND SOZIAL- VERSICHERUNG	4248	1076	225	3172	1873	119	55	13	64	40	
OHNE ANGABE	1	-	-	1	1	-	-	-	-	-	
INSGESAMT	128161	59479	11046	68682	36307	14569	11259	2284	3310	1666	

**Noch: 1. Sozialversicherungspflichtig beschäftigte Arbeitnehmer insgesamt sowie ausländische Arbeitnehmer
am 31.12.1993 nach Wirtschaftsabteilungen und -gruppen und Stellung im Beruf**

Wirtschaftsabteilung Wirtschaftsunterabteilung	Sozialversicherungspflichtig Beschäftigte					Darunter Ausländer				
	ins- gesamt	davon				zu- sammen	davon			
		Arbeiter		Angestellte			Arbeiter		Angestellte	
		zusammen	weiblich	zusammen	weiblich		zusammen	weiblich	zusammen	weiblich
Kreis Viersen										
LAND- UND FORSTWIRTSCHAFT, TIERHALTUNG UND FISCHEREI	1137	942	212	195	115	141	134	20	7	1
ENERGIEWIRTSCHAFT UND WASSERVER- SORGUNG, BERGBAU	772	386	40	386	126	16	10	2	6	2
CHEMISCHE INDUSTRIE U. MINERALÖL- VERARBEITUNG	1195	725	279	470	202	122	102	34	20	3
KUNSTSTOFF-, GUMMI- UND ASBESTVERARBEITUNG	1013	689	167	324	139	126	113	11	13	4
GEWINNUNG UND VERARBEITUNG VON STEINEN UND ERDEN, FEINKERAMIK, GLAS	786	595	11	191	68	129	125	1	4	-
EISEN- UND NE-METALLERZEUGUNG, GIESSEREI UND STAHLVERFORMUNG	2843	2265	172	578	203	547	529	49	18	5
STAHL-, MASCHINEN- UND FAHRZEUGBAU, ADV	9096	6567	1292	2529	822	1294	1195	346	99	30
ELEKTROTECHNIK, (OHNE ADV), FEINMECHANIK, EBM-W., OPTIK	4236	2602	560	1634	589	339	270	45	69	18
HOLZ-, PAPIER- UND DRUCKGEWERBE	3856	2810	600	1046	485	479	454	105	25	10
LEDER-, TEXTIL- UND BEKLEIDUNGSGEWERBE	5514	3661	1486	1853	788	672	612	189	60	18
NAHRUNGS- UND GENUSSMITTELGEWERBE	3413	1819	473	1594	1023	324	245	67	79	40
VERARBEITENDES GEWERBE (OHNE BAUGEWERBE)	31952	21733	5040	10219	4319	4032	3645	847	387	128
BAUHAUPTGEWERBE	3190	2663	16	527	238	362	335	2	27	12
AUSBAU- UND BAUHILFSGEWERBE	1344	1149	30	195	139	82	76	3	6	5
BAUGEWERBE	4534	3812	46	722	377	444	411	5	33	17
GROSSHANDEL	7274	2871	756	4403	1984	701	480	140	221	69
HANDELSVERMITTLUNG	2623	790	216	1833	721	232	108	31	124	33
EINZELHANDEL	6002	1335	382	4667	3570	284	101	21	183	118
HANDEL	15899	4996	1354	10903	6275	1217	689	192	528	220
EISENBAHNEN	39	20	1	19	5	3	1	-	2	1
DEUTSCHE BUNDESPOST	167	154	55	13	13	2	2	1	-	-
VERKEHR (OHNE EISENBAHNEN UND DEUTSCHE BUNDESPOST)	2611	1720	84	891	462	265	210	8	55	17
VERKEHR- UND NACHRICHTENUEBERMITTLUNG	2817	1894	140	923	480	270	213	9	57	18
KREDIT- UND SONSTIGE FINANZIERUNGS- INSTITUTE	1452	32	26	1420	791	29	1	1	28	19
VERSICHERUNGSGEWERBE	155	1	1	154	115	8	-	-	8	5
KREDITINSTITUTE UND VERSICHERUNGS- GEWERBE	1607	33	27	1574	906	37	1	1	36	24
GASTSTÄTTEN- UND BEHERBERGUNGSGEWERBE	2859	1450	957	1409	1045	465	378	143	87	56
REINIGUNG UND KÖRPERPFLEGE	1261	1135	793	126	96	119	117	63	2	1
WISSENSCHAFT, BILDUNG, KUNST UND PUBLIZISTIK	1730	344	249	1386	1075	86	24	18	62	35
GESUNDHEITS- UND VETERINÄRWESEN	5947	744	581	5203	4208	336	32	26	304	219
RECHTS- UND WIRTSCHAFTSBERATUNG	2487	329	60	2158	1305	155	63	9	93	34
SONSTIGE DIENSTLEISTUNGEN	2251	1481	371	770	321	220	187	32	33	10
DIENSTLEISTUNGEN, A.N.G.	16535	5483	3011	11052	8050	1382	801	291	581	355
ORGANISATIONEN OHNE ERWERBSCHARAKTER UND PRIVATE HAUSHALTE	1110	316	237	794	608	56	40	26	16	14
GEBIETSKÖRPERSCHAFTEN	4625	1844	519	2781	1721	487	293	38	194	61
SOZIALVERSICHERUNG	191	15	13	176	113	2	-	-	2	2
GEBIETSKÖRPERSCHAFTEN UND SOZIAL- VERSICHERUNG	4816	1859	532	2957	1834	489	293	38	196	63
OHNE ANGABE	-	-	-	-	-	-	-	-	-	-
INSGESAMT	81179	41454	10639	39725	23090	8084	6237	1431	1847	842

**Noch: 1. Sozialversicherungspflichtig beschäftigte Arbeitnehmer insgesamt sowie ausländische Arbeitnehmer
am 31.12.1993 nach Wirtschaftsabteilungen und -gruppen und Stellung im Beruf**

Wirtschaftsabteilung Wirtschaftsunterabteilung	Sozialversicherungspflichtig Beschäftigte					zu- sammen	Darunter Ausländer			
	ins- gesamt	davon					davon			
		Arbeiter		Angestellte			Arbeiter		Angestellte	
		zusammen	weiblich	zusammen	weiblich		zusammen	weiblich	zusammen	weiblich
Kreis Wesel										
LAND- UND FORSTWIRTSCHAFT, TIERHALTUNG UND FISCHEREI	1549	1311	306	238	141	168	160	34	8	2
ENERGIEWIRTSCHAFT UND WASSERVER- SORGUNG, BERGBAU	17043	13933	65	3110	413	3278	3179	2	99	4
CHEMISCHE INDUSTRIE U. MINERALOEL- VERARBEITUNG	2433	1337	15	1096	251	71	45	1	26	2
KUNSTSTOFF-, GUMMI-UND ASBESTVERARBEITUNG	1118	749	108	369	142	122	113	16	9	2
GEWINNUNG UND VERARBEITUNG VON STEINEN UND ERDEN, FEINKERAMIK, GLAS	3523	2726	56	797	208	376	365	2	11	3
EISEN- UND NE-METALLERZEUGUNG, GIESSEREI UND STAHLVERFORMUNG	2968	2273	70	695	206	225	214	8	11	3
STAHL-, MASCHINEN- UND FAHRZEUGBAU, ADV	11333	7427	217	3906	1375	937	831	30	106	24
ELEKTROTECHNIK, (OHNE ADV), FEINMECHANIK, EBM-W., OPTIK	4820	2999	974	1821	670	252	199	65	53	16
HOLZ-, PAPIER- UND DRUCKGEWERBE	2316	1748	166	568	275	179	169	6	10	3
LEDER-, TEXTIL- UND BEKLEIDUNGSGEWERBE	1624	1242	579	382	233	180	169	75	11	5
NAHRUNGS- UND GENUSSMITTELGEWERBE	2869	1428	358	1441	1072	216	177	62	39	32
VERARBEITENDES GEWERBE (OHNE BAUGEWERBE)	33004	21929	2543	11075	4432	2558	2282	265	276	90
BAUHAUPTGEWERBE	6288	5139	28	1149	392	692	655	4	37	11
AUSBAU- UND BAUHILFSGEWERBE	3147	2564	238	583	351	225	220	39	5	3
BAUGEWERBE	9435	7703	266	1732	743	917	875	43	42	14
GROSSHANDEL	5081	2000	268	3081	1265	267	173	21	94	35
HANDELSVERMITTLUNG	821	373	132	448	232	31	17	3	14	7
EINZELHANDEL	10554	1711	610	8843	7046	626	240	53	386	294
HANDEL	16456	4084	1010	12372	8543	924	430	77	494	336
EISENBAHNEN	83	64	5	19	6	20	19	1	1	-
DEUTSCHE BUNDESPOST	1048	855	429	193	161	12	11	5	1	1
VERKEHR (OHNE EISENBAHNEN UND DEUTSCHE BUNDESPOST)	2865	1932	71	933	470	182	151	4	31	11
VERKEHR- UND NACHRICHTENUEBERMITTLUNG	3996	2851	505	1145	637	214	181	10	33	12
KREDIT- UND SONSTIGE FINANZIERUNGS- INSTITUTE	2788	113	93	2675	1545	39	1	1	38	23
VERSICHERUNGSGEWERBE	336	5	1	331	176	7	-	-	7	2
KREDITINSTITUTE UND VERSICHERUNGS- GEWERBE	3124	118	94	3006	1721	46	1	1	45	25
GASTSTAETTEN- UND BEHERBERGUNGSGEWERBE	3849	1892	1195	1957	1460	619	524	209	95	59
REINIGUNG UND KOERPERPFLEGE	1395	1267	1053	128	102	195	191	166	4	4
WISSENSCHAFT, BILDUNG, KUNST UND PUBLIZISTIK	4052	870	669	3182	2364	169	48	32	121	74
GESUNDHEITS- UND VETERINAERWESEN	8700	838	688	7862	6758	557	60	54	497	386
RECHTS- UND WIRTSCHAFTSBERATUNG	3741	360	91	3381	2182	130	30	4	100	59
SONSTIGE DIENSTLEISTUNGEN	2453	1537	221	916	383	151	127	11	24	9
DIENSTLEISTUNGEN, A. N. G.	24190	6764	3917	17426	13249	1821	980	476	841	591
ORGANISATIONEN OHNE ERWERBSCHARAKTER UND PRIVATE HAUSHALTE	2469	636	457	1833	1403	148	87	64	61	41
GEBIETSKOERPERSCHAFTEN	6445	2530	1088	3915	2413	126	76	55	50	32
SOZIALVERSICHERUNG	1075	59	38	1016	690	9	1	-	8	6
GEBIETSKOEPERSCHAFTEN UND SOZIAL- VERSICHERUNG	7520	2589	1126	4931	3103	135	77	55	58	38
OHNE ANGABE	-	-	-	-	-	-	-	-	-	-
INSGESAMT	118786	61918	10289	56868	34385	10209	8252	1027	1957	1153

**Noch: 1. Sozialversicherungspflichtig beschäftigte Arbeitnehmer insgesamt sowie ausländische Arbeitnehmer
am 31.12.1993 nach Wirtschaftsabteilungen und -gruppen und Stellung im Beruf**

Wirtschaftsabteilung Wirtschaftsunterabteilung	Sozialversicherungspflichtig Beschäftigte					zu- sammen	Darunter Ausländer			
	ins- gesamt	davon					Arbeiter	davon		
		Arbeiter		Angestellte				Arbeiter	Angestellte	
		zusammen	weiblich	zusammen	weiblich				zusammen	weiblich
Regierungsbezirk Köln										
LAND- UND FORSTWIRTSCHAFT, TIERHALTUNG UND FISCHEREI	8162	6871	1397	1291	779	1210	1181	84	29	18
ENERGIEWIRTSCHAFT UND WASSERVER- SORGUNG, BERGBAU	31752	19250	518	12502	2926	1865	1689	29	176	42
CHEMISCHE INDUSTRIE U. MINERALOEL- VERARBEITUNG	73069	35295	4583	37774	11388	5807	4558	696	1249	360
KUNSTSTOFF-, GUMMI- UND ASBESTVERARBEITUNG	30630	21113	4637	9517	3204	5887	5498	1252	389	122
GEWINNUNG UND VERARBEITUNG VON STEINEN UND ERDEN, FEINKERAMIK, GLAS	16851	12203	681	4648	1467	3189	2916	214	273	69
EISEN- UND NE-METALLERZEUGUNG, GIESSEREI UND STAHLVERFORMUNG	24170	17867	998	6303	2062	4460	4287	274	173	54
STAHL-, MASCHINEN- UND FAHRZEUGBAU, ADV	119864	78097	3208	41767	11501	18712	17125	778	1587	369
ELEKTROTECHNIK, (OHNE ADV), FEINMECHANIK, EBM-W., OPTIK	64047	38041	9749	26006	8297	6858	5947	1745	911	265
HOLZ-, PAPIER- UND DRUCKGEWERBE	42220	29847	4675	12373	5244	4514	4181	606	333	124
LEDER-, TEXTIL- UND BEKLEIDUNGSGEWERBE	14803	10463	5799	4340	2328	2609	2440	1123	169	76
NAHRUNGS- UND GENUSSMITTELGEWERBE	32944	18604	5059	14340	10026	5058	4501	1725	557	404
VERARBEITENDES GEWERBE (OHNE BAUGEWERBE)	418598	261530	39389	157068	55517	57094	51453	8413	5641	1843
BAUHAUPTGEWERBE	53507	42325	322	11181	4089	9027	8580	67	447	145
AUSBAU- UND BAUHILFSGEWERBE	28663	23322	822	5341	3134	2772	2608	87	164	84
BAUGEWERBE	82170	65648	1144	16522	7223	11799	11188	154	611	229
GROSSHANDEL	65752	20693	3906	45059	19368	5961	3611	715	2350	912
HANDELSVERMITTLUNG	18811	4645	1120	14166	6094	1423	704	183	719	288
EINZELHANDEL	114416	22097	8013	92319	68047	8221	3006	976	5215	3667
HANDEL	198979	47435	13039	151544	93509	15605	7321	1874	8284	4867
EISENBAHNEN	7481	5740	213	1741	632	1396	1304	64	92	16
DEUTSCHE BUNDESPOST	13904	10534	4816	3370	2613	1228	1134	337	94	65
VERKEHR (OHNE EISENBAHNEN UND DEUTSCHE BUNDESPOST)	47811	27698	2024	20113	10493	4820	3450	174	1370	666
VERKEHR- UND NACHRICHTENUEBERMITTLUNG	69196	43972	7053	25224	13738	7444	5888	575	1556	747
KREDIT- UND SONSTIGE FINANZIERUNGS- INSTITUTE	37109	1249	840	35860	19947	755	72	59	683	411
VERSICHERUNGSGEWERBE	31285	1001	444	30284	14225	732	69	49	663	331
KREDITINSTITUTE UND VERSICHERUNGS- GEWERBE	68394	2250	1284	66144	34172	1487	141	108	1346	742
GASTSTAETTEN- UND BEHERBERGUNGSGEWERBE	55849	31006	17909	24843	18796	13176	10923	4738	2253	1502
REINIGUNG UND KOERPERPFLEGE	25506	22834	17552	2672	1729	6932	6792	5132	140	87
WISSENSCHAFT, BILDUNG, KUNST UND PUBLIZISTIK	76826	13846	6693	62980	36277	5788	1883	1097	3905	1837
GESUNDHEITS- UND VETERINAERWESEN	86723	10237	7094	76486	63870	8132	2252	1835	5880	4761
RECHTS- UND WIRTSCHAFTSBERATUNG	73273	7229	1881	66044	35845	3913	1099	238	2814	1334
SONSTIGE DIENSTLEISTUNGEN	30521	19037	2755	11464	5281	4087	3451	418	636	281
DIENSTLEISTUNGEN, A.N.G.	348698	104189	53884	244509	161798	42028	26400	13458	15628	9802
ORGANISATIONEN OHNE ERWERBSCHARAKTER UND PRIVATE HAUSHALTE	52296	8157	4621	44139	28261	3208	1230	654	1978	1222
GEBIETSKOERPERSCHAFTEN	85433	22878	5719	62555	39308	3645	1673	699	1972	1056
SOZIALVERSICHERUNG	10421	415	248	10006	6420	180	27	17	153	108
GEBIETSKOERPERSCHAFTEN UND SOZIAL- VERSICHERUNG	95854	23293	5967	72561	45728	3825	1700	716	2125	1164
OHNE ANGABE	4	2	1	2	2	1	1	1	-	-
INSGESAMT	1374103	582597	128297	791506	443653	145566	108192	26066	37374	20676

**Noch: 1. Sozialversicherungspflichtig beschäftigte Arbeitnehmer insgesamt sowie ausländische Arbeitnehmer
am 31.12.1993 nach Wirtschaftsabteilungen und -gruppen und Stellung im Beruf**

Wirtschaftsabteilung Wirtschaftsunterabteilung	Sozialversicherungspflichtig Beschäftigte					Darunter Ausländer				
	ins- gesamt	davon				zu- sammen	davon			
		Arbeiter		Angestellte			Arbeiter		Angestellte	
		zusammen	weiblich	zusammen	weiblich		zusammen	weiblich	zusammen	weiblich
Kreisfreie Stadt Aachen										
LAND- UND FORSTWIRTSCHAFT, TIERHALTUNG UND FISCHEREI	275	241	64	34	21	31	30	1	1	-
ENERGIEWIRTSCHAFT UND WASSERVER- SORGUNG, BERGBAU	1137	597	22	540	149	31	20	-	11	5
CHEMISCHE INDUSTRIE U. MINERALOEL- VERARBEITUNG	883	249	128	634	392	80	51	19	29	15
KUNSTSTOFF-, GUMMI- UND ASBESTVERARBEITUNG	3234	2204	295	1030	288	867	738	119	129	34
GEWINNUNG UND VERARBEITUNG VON STEINEN UND ERDEN, FEINKERAMIK, GLAS	2050	1249	19	801	247	371	251	3	120	22
EISEN- UND NE-METALLERZEUGUNG, GIESSEREI UND STAHLVERFORMUNG	317	217	9	100	36	47	43	2	4	2
STAHL-, MASCHINEN- UND FAHRZEUGBAU, ADV	7925	4994	258	2931	818	1033	810	22	223	47
ELEKTROTECHNIK, (OHNE ADV), FEINMECHANIK, EBM-W., OPTIK	5762	3649	719	2113	607	1045	886	156	159	36
HOLZ-, PAPIER- UND DRUCKGEWERBE	1616	1087	208	529	252	145	127	18	18	4
LEDER-, TEXTIL- UND BEKLEIDUNGSGEWERBE	1698	1195	410	503	245	545	514	77	31	13
NAHRUNGS- UND GENUSSMITTELGEWERBE	5240	3438	1778	1802	1054	1528	1426	959	102	67
VERARBEITENDES GEWERBE (OHNE BAUGEWERBE)	28725	18282	3824	10443	3939	5661	4846	1375	815	240
BAUHAUPTGEWERBE	2419	1985	17	434	153	517	489	1	28	8
AUSBAU- UND BAUHILFSGEWERBE	1235	952	32	283	154	158	128	6	30	18
BAUGEWERBE	3654	2937	49	717	307	675	617	7	58	26
GROSSHANDEL	5118	1534	350	3584	1709	603	322	84	281	121
HANDELSVERMITTLUNG	444	150	19	294	134	51	21	1	30	11
EINZELHANDEL	9652	1914	746	7738	5710	923	267	95	656	477
HANDEL	15214	3598	1115	11616	7553	1577	610	180	967	609
EISENBAHNEN	735	598	13	137	36	51	35	-	16	2
DEUTSCHE BUNDESPOST	1026	786	309	240	196	23	19	9	4	3
VERKEHR (OHNE EISENBAHNEN UND DEUTSCHE BUNDESPOST)	2900	1821	124	1079	555	339	224	4	115	60
VERKEHR- UND NACHRICHTENUEBERMITTLUNG	4661	3205	446	1456	787	413	278	13	135	65
KREDIT- UND SONSTIGE FINANZIERUNGS- INSTITUTE	3488	78	48	3410	1912	109	5	4	104	64
VERSICHERUNGSGEWERBE	3030	171	91	2859	1163	95	16	12	79	32
KREDITINSTITUTE UND VERSICHERUNGS- GEWERBE	6518	249	139	6269	3075	204	21	16	183	96
GASTSTAETTEN- UND BEHERBERGUNGSGEWERBE	4474	2432	1462	2042	1554	1091	878	405	213	157
REINIGUNG UND KOERPERPFLEGE	2348	2215	1885	133	92	658	649	563	9	9
WISSENSCHAFT, BILDUNG, KUNST UND PUBLIZISTIK	9356	1634	360	7722	3556	587	121	43	466	176
GESUNDHEITS- UND VETERINAERWESEN	9862	1684	1024	8178	6558	1089	345	270	744	572
RECHTS- UND WIRTSCHAFTSBERATUNG	8233	825	210	7408	3299	572	165	23	407	140
SONSTIGE DIENSTLEISTUNGEN	2613	1568	247	1045	407	241	172	22	69	31
DIENSTLEISTUNGEN, A.N.G.	36886	10358	5188	26528	15466	4238	2330	1326	1908	1085
ORGANISATIONEN OHNE ERWERBSCHARAKTER UND PRIVATE HAUSHALTE	4017	516	315	3501	2110	266	88	47	178	112
GEBIETSKOERPERSCHAFTEN	5643	2178	561	3465	2088	214	139	69	75	38
SOZIALVERSICHERUNG	1152	28	9	1124	661	19	-	-	19	12
GEBIETSKOERPERSCHAFTEN UND SOZIAL- VERSICHERUNG	6795	2206	570	4589	2749	233	139	69	94	50
OHNE ANGABE	-	-	-	-	-	-	-	-	-	-
INSGESAMT	107882	42189	11732	65693	36156	13329	8979	3034	4350	2288

**Noch: 1. Sozialversicherungspflichtig beschäftigte Arbeitnehmer insgesamt sowie ausländische Arbeitnehmer
am 31.12.1993 nach Wirtschaftsabteilungen und -gruppen und Stellung im Beruf**

Wirtschaftsabteilung Wirtschaftsunterabteilung	Sozialversicherungspflichtig Beschäftigte						Darunter Ausländer					
	ins- gesamt	davon				zu- sammen	davon					
		Arbeiter		Angestellte			Arbeiter		Angestellte			
		zusammen	weiblich	zusammen	weiblich		zusammen	weiblich	zusammen	weiblich		
Kreisfreie Stadt Bonn												
LAND- UND FORSTWIRTSCHAFT, TIERHALTUNG UND FISCHEREI	421	333	62	88	58	79	78	4	1	-		
ENERGIEWIRTSCHAFT UND WASSERVER- SORGUNG, BERGBAU	961	528	36	433	131	28	22	1	6	2		
CHEMISCHE INDUSTRIE U. MINERALOEL- VERARBEITUNG	1788	1031	124	757	259	307	273	35	34	9		
KUNSTSTOFF-, GUMMI- UND ASBESTVERARBEITUNG	1324	770	120	554	180	205	183	38	22	7		
GEWINNUNG UND VERARBEITUNG VON STEINEN UND ERDEN, FEINKERAMIK, GLAS	1072	773	96	299	82	231	213	37	18	3		
EISEN- UND NE-METALLERZEUGUNG, GIESSEREI UND STAHLVERFORMUNG	1841	900	44	941	300	290	270	6	20	5		
STAHL-, MASCHINEN- UND FAHRZEUGBAU, ADV	4476	2453	91	2023	560	512	457	42	55	19		
ELEKTROTECHNIK, (OHNE ADV), FEINMECHANIK, EBM-W., OPTIK	3964	1571	497	2393	650	310	211	57	99	23		
HOLZ-, PAPIER- UND DRUCKGEWERBE	1751	1104	268	647	260	124	112	17	12	5		
LEDER-, TEXTIL- UND BEKLEIDUNGSGEWERBE	414	252	93	162	89	47	38	14	9	4		
NAHRUNGS- UND GENUSSMITTELGEWERBE	2652	1596	393	1056	734	478	451	141	27	24		
VERARBEITENDES GEWERBE (OHNE BAUGEWERBE)	19282	10450	1726	8832	3114	2504	2208	387	296	99		
BAUHAUPTGEWERBE	2062	1632	14	430	147	460	434	6	26	10		
AUSBAU- UND BAUHILFSGEWERBE	2401	1895	33	506	265	157	149	1	8	4		
BAUGEWERBE	4463	3527	47	936	412	617	583	7	34	14		
GROSSHANDEL	3346	902	114	2444	1098	208	102	11	106	48		
HANDELSVERMITTLUNG	476	154	32	322	182	46	27	1	19	6		
EINZELHANDEL	11146	1608	695	9538	6857	673	215	75	458	305		
HANDEL	14968	2664	841	12304	8137	927	344	87	583	359		
EISENBAHNEN	100	50	4	50	36	7	6	2	1	1		
DEUTSCHE BUNDESPOST	2267	1436	605	831	542	119	95	23	24	16		
VERKEHR (OHNE EISENBAHNEN UND DEUTSCHE BUNDESPOST)	3638	2222	122	1416	786	313	236	6	77	42		
VERKEHR- UND NACHRICHTENUEBERMITTLUNG	6005	3708	731	2297	1364	439	337	31	102	59		
KREDIT- UND SONSTIGE FINANZIERUNGS- INSTITUTE	4341	133	88	4208	2098	57	10	10	47	25		
VERSICHERUNGSGEWERBE	2078	80	40	1998	900	18	-	-	18	9		
KREDITINSTITUTE UND VERSICHERUNGS- GEWERBE	6419	213	128	6206	2998	75	10	10	65	34		
GASTSTAETTEN- UND BEHERBERGUNGSGEWERBE	6580	3915	2014	2665	1912	1783	1513	557	270	166		
REINIGUNG UND KOERPERPFLEGE	2492	2303	1868	189	140	739	731	545	8	4		
WISSENSCHAFT, BILDUNG, KUNST UND PUBLIZISTIK	10921	1753	700	9168	5073	695	148	72	547	269		
GESUNDHEITS- UND VETERINAERWESEN	11881	1464	859	10417	8273	1072	382	294	690	538		
RECHTS- UND WIRTSCHAFTSBERATUNG	8218	580	162	7638	4195	351	72	17	289	146		
SONSTIGE DIENSTLEISTUNGEN	4011	2548	246	1463	688	361	284	21	77	41		
DIENSTLEISTUNGEN, A.N.G.	44103	12563	5849	31540	20281	5011	3130	1506	1881	1164		
ORGANISATIONEN OHNE ERWERBSCHARAKTER UND PRIVATE HAUSHALTE	16387	1378	774	15009	9789	867	200	139	667	515		
GEBIETSKOERPERSCHAFTEN	25466	4505	950	20961	13621	1228	288	95	940	468		
SOZIALVERSICHERUNG	1737	45	18	1692	1012	21	5	2	16	12		
GEBIETSKOEPERSCHAFTEN UND SOZIAL- VERSICHERUNG	27203	4550	968	22653	14533	1249	293	97	956	480		
OHNE ANGABE	1	-	-	1	1	-	-	-	-	-		
INSGESAMT	140213	39914	11162	100299	60918	11796	7205	2269	4591	2726		

**Noch: 1. Sozialversicherungspflichtig beschäftigte Arbeitnehmer insgesamt sowie ausländische Arbeitnehmer
am 31.12.1993 nach Wirtschaftsabteilungen und -gruppen und Stellung im Beruf**

Wirtschaftsabteilung Wirtschaftsunterabteilung	Sozialversicherungspflichtig Beschäftigte					Darunter Ausländer				
	ins- gesamt	davon				zu- sammen	davon			
		Arbeiter		Angestellte			Arbeiter		Angestellte	
		zusammen	weiblich	zusammen	weiblich		zusammen	weiblich	zusammen	weiblich
Kreisfreie Stadt Köln										
LAND- UND FORSTWIRTSCHAFT, TIERHALTUNG UND FISCHEREI	1252	991	242	261	163	223	216	18	7	4
ENERGIEWIRTSCHAFT UND WASSERVER- SORGUNG, BERGBAU	5701	1927	130	3774	1095	152	82	10	70	21
CHEMISCHE INDUSTRIE U. MINERALOEL- VERARBEITUNG	12589	5819	757	6770	2396	919	670	114	249	89
KUNSTSTOFF-, GUMMI- UND ASBESTVERARBEITUNG	2663	1778	281	885	312	432	408	76	24	5
GEWINNUNG UND VERARBEITUNG VON STEINEN UND ERDEN, FEINKERAMIK, GLAS	2597	1739	106	858	296	523	487	40	36	20
EISEN- UND NE-METALLERZEUGUNG, GIESSEREI UND STAHLVERFORMUNG	1865	1365	89	500	187	446	431	22	15	8
STAHL-, MASCHINEN- UND FAHRZEUGBAU, ADV	43999	29725	1026	14274	3080	10144	9525	349	619	109
ELEKTROTECHNIK, (OHNE ADV), FEINMECHANIK, EBM-W., OPTIK	16902	8769	1504	8133	2295	1812	1574	379	238	70
HOLZ-, PAPIER- UND DRUCKGEWERBE	9222	6016	946	3206	1356	1006	926	139	80	32
LEDER-, TEXTIL- UND BEKLEIDUNGSGEWERBE	1766	1105	657	661	428	326	292	151	34	20
NAHRUNGS- UND GENUSSMITTELGEWERBE	8676	4268	894	4408	2746	1393	1168	267	225	153
VERARBEITENDES GEWERBE (OHNE BAUGEWERBE)	100279	60584	6260	39695	13096	17001	15481	1537	1520	506
BAUHAUPTGEWERBE	14758	10341	120	4417	1324	3048	2863	30	185	48
AUSBAU- UND BAUHILFSGEWERBE	7525	5910	160	1615	837	895	834	15	61	28
BAUGEWERBE	22283	16251	280	6032	2161	3943	3697	45	246	76
GROSSHANDEL	25237	6622	1344	18615	7822	2372	1297	273	1085	426
HANDELSVERMITTLUNG	10977	2249	561	8728	3368	867	402	127	465	181
EINZELHANDEL	35527	5880	2291	29647	20959	3388	1144	394	2244	1530
HANDEL	71741	14751	4196	56990	32149	6627	2833	794	3794	2137
EISENBAHNEN	4519	3285	113	1234	515	1029	958	44	71	12
DEUTSCHE BUNDESPOST	7014	5459	2333	1555	1210	1022	960	275	62	43
VERKEHR (OHNE EISENBAHNEN UND DEUTSCHE BUNDESPOST)	21524	9929	787	11595	5984	2332	1438	74	894	427
VERKEHR- UND NACHRICHTENUEBERMITTLUNG	33057	18673	3233	14384	7709	4383	3356	393	1027	482
KREDIT- UND SONSTIGE FINANZIERUNGS- INSTITUTE	14417	379	185	14038	7754	411	29	19	382	226
VERSICHERUNGSGEWERBE	24930	734	304	24196	11313	597	52	36	545	278
KREDITINSTITUTE UND VERSICHERUNGS- GEWERBE	39347	1113	489	38234	19067	1008	81	55	927	504
GASTSTAETTEN- UND BEHERBERGUNGSGEWERBE	18041	11052	5599	6989	4963	5866	4950	2178	916	560
REINIGUNG UND KOERPERPFLEGE	8843	7550	5470	1293	738	2881	2796	2232	85	51
WISSENSCHAFT, BILDUNG, KUNST UND PUBLIZISTIK	32857	5120	2515	27737	15620	3400	1241	755	2159	1024
GESUNDEHEITS- UND VETERINAERWESEN	23566	2834	1915	20732	17300	3180	968	798	2212	1855
RECHTS- UND WIRTSCHAFTSBERATUNG	30330	2783	670	27547	14576	1671	460	121	1211	651
SONSTIGE DIENSTLEISTUNGEN	13285	8290	1081	4995	2556	2280	1996	288	284	131
DIENSTLEISTUNGEN, A. N. G.	126922	37629	17250	89293	55753	19278	12411	6372	6867	4272
ORGANISATIONEN OHNE ERWERBSCHARAKTER UND PRIVATE HAUSHALTE	16136	2515	1242	13621	8364	1239	517	292	722	378
GEBIETSKOERPERSCHAFTEN	20750	4525	1163	16225	10018	1246	736	346	510	294
SOZIALVERSICHERUNG	3553	96	47	3457	2315	88	8	6	80	61
GEBIETSKOEPERSCHAFTEN UND SOZIAL- VERSICHERUNG	24303	4621	1210	19682	12333	1334	744	352	590	355
OHNE ANGABE	3	2	1	1	1	1	1	1	-	-
INSGESAMT	441024	159057	34533	281967	151891	55189	39419	9869	15770	8735

**Noch: 1. Sozialversicherungspflichtig beschäftigte Arbeitnehmer insgesamt sowie ausländische Arbeitnehmer
am 31.12.1993 nach Wirtschaftsabteilungen und -gruppen und Stellung im Beruf**

Wirtschaftsabteilung Wirtschaftsunterabteilung	Sozialversicherungspflichtig Beschäftigte					zu- sammen	Darunter Ausländer			
	ins- gesamt	davon					davon			
		Arbeiter		Angestellte			Arbeiter		Angestellte	
		zusammen	weiblich	zusammen	weiblich		zusammen	weiblich	zusammen	weiblich
Kreisfreie Stadt Leverkusen										
LAND- UND FORSTWIRTSCHAFT, TIERHALTUNG UND FISCHEREI	196	167	39	29	23	30	28	2	2	1
ENERGIEWIRTSCHAFT UND WASSERVER- SORGUNG, BERGBAU	536	263	23	273	79	29	21	4	8	3
CHEMISCHE INDUSTRIE U. MINERALOEL- VERARBEITUNG	35395	14665	1922	20730	5457	2707	2026	261	681	175
KUNSTSTOFF-, GUMMI-UND ASBESTVERARBEITUNG	2908	1893	400	1015	292	700	656	148	44	8
GEWINNUNG UND VERARBEITUNG VON STEINEN UND ERDEN, FEINKERAMIK, GLAS	228	191	4	37	16	54	54	1	-	-
EISEN- UND NE-METALLERZEUGUNG, GIESSEREI UND STAHLVERFORMUNG	707	473	12	234	70	117	108	6	9	-
STAHL-, MASCHINEN- UND FAHRZEUGBAU, ADV	1833	1223	69	610	204	238	217	14	21	8
ELEKTROTECHNIK, (OHNE ADV), FEINMECHANIK, EBM-W., OPTIK	1024	691	172	333	144	92	83	28	9	6
HOLZ-, PAPIER- UND DRUCKGEWERBE	753	541	134	212	100	78	72	7	6	4
LEDER-, TEXTIL- UND BEKLEIDUNGSGEWERBE	156	95	87	61	53	18	16	13	2	2
NAHRUNGS- UND GENUSSMITTELGEWERBE	392	193	39	199	173	44	36	9	8	8
VERARBEITENDES GEWERBE (OHNE BAUGEWERBE)	43396	19965	2839	23431	6509	4048	3268	487	780	211
BAUHAUPTGEWERBE	1595	1347	5	248	93	374	366	2	8	4
AUSBAU- UND BAUHILFSGEWERBE	1831	1567	42	264	127	236	231	5	5	3
BAUGEWERBE	3426	2914	47	512	220	610	597	7	13	7
GROSSHANDEL	1805	623	160	1182	469	160	109	26	51	14
HANDELSVERMITTLUNG	543	146	29	397	155	33	17	2	16	3
EINZELHANDEL	4578	998	361	3580	2763	325	143	49	182	143
HANDEL	6926	1767	550	5159	3387	518	269	77	249	160
EISENBAHNEN	1541	1478	49	63	23	278	276	17	2	1
DEUTSCHE BUNDESPOST	237	220	126	17	16	9	9	4	-	-
VERKEHR (OHNE EISENBAHNEN UND DEUTSCHE BUNDESPOST)	1334	887	31	447	269	147	132	2	15	10
VERKEHR- UND NACHRICHTENUEBERMITTLUNG	3112	2585	206	527	308	434	417	23	17	11
KREDIT- UND SONSTIGE FINANZIERUNGS- INSTITUTE	1141	39	20	1102	691	21	1	-	20	13
VERSICHERUNGSGEWERBE	110	-	-	110	75	3	-	-	3	3
KREDITINSTITUTE UND VERSICHERUNGS- GEWERBE	1251	39	20	1212	766	24	1	-	23	16
GASTSTAETTEN- UND BEHERBERGUNGSGEWERBE	1646	889	567	757	639	384	328	138	56	45
REINIGUNG UND KOERPERPFLEGE	1298	1233	1108	65	48	414	411	370	3	2
WISSENSCHAFT, BILDUNG, KUNST UND PUBLIZISTIK	1235	453	317	782	604	76	52	24	24	19
GESUNDHEITS- UND VETERINAERWESEN	3426	477	391	2949	2517	376	158	139	218	185
RECHTS- UND WIRTSCHAFTSBERATUNG	1978	244	97	1734	912	89	23	8	66	18
SONSTIGE DIENSTLEISTUNGEN	1114	850	77	264	136	214	197	10	17	8
DIENSTLEISTUNGEN, A.N.G.	10697	4146	2557	6551	4856	1553	1169	689	384	277
ORGANISATIONEN OHNE ERWERBSCHARAKTER UND PRIVATE HAUSHALTE	1036	176	109	860	592	54	28	14	26	14
GEBIETSKOERPERSCHAFTEN	2179	504	157	1675	1140	84	19	7	65	45
SOZIALVERSICHERUNG	389	17	14	372	232	1	-	-	1	-
GEBIETSKOEPERSCHAFTEN UND SOZIAL- VERSICHERUNG	2568	521	171	2047	1372	85	19	7	66	45
OHNE ANGABE	-	-	-	-	-	-	-	-	-	-
INSGESAMT	73144	32543	6561	40601	18112	7385	5817	1310	1568	745

**Noch: 1. Sozialversicherungspflichtig beschäftigte Arbeitnehmer insgesamt sowie ausländische Arbeitnehmer
am 31.12.1993 nach Wirtschaftsabteilungen und -gruppen und Stellung im Beruf**

Wirtschaftsabteilung Wirtschaftsunterabteilung	Sozialversicherungspflichtig Beschäftigte					Darunter Ausländer				
	ins- gesamt	davon				zu- sammen	davon			
		Arbeiter		Angestellte			Arbeiter		Angestellte	
		zusammen	weiblich	zusammen	weiblich		zusammen	weiblich	zusammen	weiblich
Kreis Aachen										
LAND- UND FORSTWIRTSCHAFT, TIERHALTUNG UND FISCHEREI	449	398	77	51	36	55	49	8	6	5
ENERGIEWIRTSCHAFT UND WASSERVER- SORGUNG, BERGBAU	3426	2498	26	928	127	96	91	1	5	-
CHEMISCHE INDUSTRIE U. MINERALOEL- VERARBEITUNG	1688	664	280	1024	493	124	80	30	44	12
KUNSTSTOFF-, GUMMI-UND ASBESTVERARBEITUNG	1268	911	267	357	128	265	239	87	26	9
GEWINNUNG UND VERARBEITUNG VON STEINEN UND ERDEN, FEINKERAMIK, GLAS	3977	3168	26	809	175	751	699	1	52	9
EISEN- UND NE-METALLERZEUGUNG, GIESSEREI UND STAHLVERFORMUNG	2852	2187	82	665	198	363	345	13	18	6
STAHL-, MASCHINEN- UND FAHRZEUGBAU, ADV	4782	2890	104	1892	574	486	382	7	104	22
ELEKTROTECHNIK, (OHNE ADV), FEINMECHANIK, EBM-W., OPTIK	6950	4398	1018	2552	912	587	466	125	121	39
HOLZ-, PAPIER- UND DRUCKGEWERBE	1886	1437	309	449	232	190	173	34	17	9
LEDER-, TEXTIL- UND BEKLEIDUNGSGEWERBE	372	298	220	74	54	95	91	58	4	1
NAHRUNGS- UND GENUSSMITTELGEWERBE	2288	1306	379	982	749	195	165	46	30	21
VERARBEITENDES GEWERBE (OHNE BAUGEWERBE)	26063	17259	2685	8804	3515	3056	2640	401	416	128
BAUHAUPTGEWERBE	3703	3152	16	551	218	535	512	5	23	9
AUSBAU- UND BAUHILFSGEWERBE	1641	1395	32	246	166	154	141	2	13	7
BAUGEWERBE	5344	4547	48	797	384	689	653	7	36	16
GROSSHANDEL	4562	1551	365	3011	1261	438	258	69	180	65
HANDELSVERMITTLUNG	355	160	38	195	116	29	16	1	13	8
EINZELHANDEL	7987	2409	1140	5578	4214	595	317	128	278	192
HANDEL	12904	4120	1543	8784	5591	1062	591	198	471	265
EISENBAHNEN	12	11	4	1	1	-	-	-	-	-
DEUTSCHE BUNDESPOST	173	160	63	13	13	2	2	1	-	-
VERKEHR (OHNE EISENBAHNEN UND DEUTSCHE BUNDESPOST)	2345	1720	62	625	306	222	171	4	51	22
VERKEHR- UND NACHRICHTENUEBERMITTLUNG	2530	1891	129	639	320	224	173	5	51	22
KREDIT- UND SONSTIGE FINANZIERUNGS- INSTITUTE	1203	16	14	1187	677	18	1	1	17	11
VERSICHERUNGSGEWERBE	115	-	-	115	87	1	-	-	1	1
KREDITINSTITUTE UND VERSICHERUNGS- GEWERBE	1318	16	14	1302	764	19	1	1	18	12
GASTSTAETTEN- UND BEHERBERGUNGSGEWERBE	2441	1265	836	1176	947	432	326	155	106	70
REINIGUNG UND KOERPERPFLEGE	1104	1024	811	80	61	267	262	188	5	4
WISSENSCHAFT, BILDUNG, KUNST UND PUBLIZISTIK	1981	524	391	1457	1232	90	19	13	71	35
GESUNDHEITS- UND VETERINAERWESEN	5372	664	559	4708	4003	372	48	42	324	261
RECHTS- UND WIRTSCHAFTSBERATUNG	2756	350	132	2406	1282	275	67	12	208	61
SONSTIGE DIENSTLEISTUNGEN	647	411	69	236	111	116	68	9	48	21
DIENSTLEISTUNGEN, A.N.G.	14301	4238	2798	10063	7636	1552	790	419	762	452
ORGANISATIONEN OHNE ERWERBSCHARAKTER UND PRIVATE HAUSHALTE	1332	447	258	885	624	138	89	29	49	20
GEBIETSKOERPERSCHAFTEN	2347	995	205	1352	789	51	39	8	12	9
SOZIALVERSICHERUNG	259	27	21	232	166	3	1	-	2	2
GEBIETSKOERPERSCHAFTEN UND SOZIAL- VERSICHERUNG	2606	1022	226	1584	955	54	40	8	14	11
OHNE ANGABE	-	-	-	-	-	-	-	-	-	-
INSGESAMT	70273	36436	7804	33837	19952	6945	5117	1077	1828	931

**Noch: 1. Sozialversicherungspflichtig beschäftigte Arbeitnehmer insgesamt sowie ausländische Arbeitnehmer
am 31.12.1993 nach Wirtschaftsabteilungen und -gruppen und Stellung im Beruf**

Wirtschaftsabteilung Wirtschaftsunterabteilung	Sozialversicherungspflichtig Beschäftigte					Darunter Ausländer				
	ins- gesamt	davon				zu- sammen	davon			
		Arbeiter		Angestellte			Arbeiter		Angestellte	
		zusammen	weiblich	zusammen	weiblich		zusammen	weiblich	zusammen	weiblich
Kreis Düren										
LAND- UND FORSTWIRTSCHAFT, TIERHALTUNG UND FISCHEREI	727	630	107	97	65	93	92	2	1	1
ENERGIEWIRTSCHAFT UND WASSERVER- SORGUNG, BERGBAU	3233	2138	37	1095	224	209	201	1	8	1
CHEMISCHE INDUSTRIE U. MINERALOEL- VERARBEITUNG	1240	566	94	674	273	70	44	4	26	5
KUNSTSTOFF-, GUMMI- UND ASBESTVERARBEITUNG	1976	1492	404	484	195	254	243	62	11	4
GEWINNUNG UND VERARBEITUNG VON STEINEN UND ERDEN, FEINKERAMIK, GLAS	629	465	52	164	77	46	42	5	4	2
EISEN- UND NE-METALLERZEUGUNG, GIESSEREI UND STAHLVERFORMUNG	1288	885	42	403	168	174	169	10	5	3
STAHL-, MASCHINEN- UND FAHRZEUGBAU, ADV	5947	4235	84	1712	502	568	528	9	40	7
ELEKTROTECHNIK, (OHNE ADV), FEINMECHANIK, EBM-W., OPTIK	1807	1225	355	582	261	68	57	8	11	5
HOLZ-, PAPIER- UND DRUCKGEWERBE	8945	6344	1098	2601	1032	802	728	103	74	24
LEDER-, TEXTIL- UND BEKLEIDUNGSGEWERBE	2509	1843	702	666	241	284	265	94	19	3
NÄHRUNGS- UND GENUSSMITTELGEWERBE	1578	788	183	790	666	114	103	40	11	11
VERARBEITENDES GEWERBE (OHNE BAUGEWERBE)	25919	17843	3014	8076	3415	2380	2179	335	201	64
BAUHAUPTGEWERBE	3573	2959	19	614	263	358	338	2	20	5
AUSBAU- UND BAUHILFSGEWERBE	1240	1009	42	231	156	72	64	-	8	4
BAUGEWERBE	4813	3968	61	845	419	430	402	2	28	9
GROSSHANDEL	2533	875	109	1658	742	135	89	23	46	16
HANDELSVERMITTLUNG	564	175	26	389	191	33	19	-	14	4
EINZELHANDEL	5704	1291	358	4413	3303	226	84	14	142	113
HANDEL	8801	2341	493	6460	4236	394	192	37	202	133
EISENBAHNEN	27	21	4	6	3	2	2	-	-	-
DEUTSCHE BUNDESPOST	708	537	179	171	139	8	7	2	1	-
VERKEHR (OHNE EISENBAHNEN UND DEUTSCHE BUNDESPOST)	1562	1153	60	409	225	82	70	1	12	7
VERKEHR- UND NACHRICHTENUEBERMITTLUNG	2297	1711	243	586	367	92	79	3	13	7
KREDIT- UND SONSTIGE FINANZIERUNGS- INSTITUTE	1619	38	29	1581	910	7	-	-	7	4
VERSICHERUNGSGEWERBE	191	1	-	190	115	2	-	-	2	-
KREDITINSTITUTE UND VERSICHERUNGS- GEWERBE	1810	39	29	1771	1025	9	-	-	9	4
GASTSTÄTTEN- UND BEHERBERGUNGSGEWERBE	2292	1299	879	993	793	352	297	135	55	43
REINIGUNG UND KOERPERPFLEGE	1356	1211	1052	145	107	198	192	164	6	3
WISSENSCHAFT, BILDUNG, KUNST UND PUBLIZISTIK	6550	1561	462	4989	1967	304	64	23	240	60
GESUNDHEITS- UND VETERINAERWESEN	5301	550	398	4751	3767	226	29	24	197	146
RECHTS- UND WIRTSCHAFTSBERATUNG	2055	192	39	1863	1214	73	22	1	51	26
SONSTIGE DIENSTLEISTUNGEN	996	758	206	238	112	77	69	5	8	1
DIENSTLEISTUNGEN, A. N. G.	18550	5571	3036	12979	7960	1230	673	352	557	279
ORGANISATIONEN OHNE ERWERBSCHARAKTER UND PRIVATE HAUSHALTE	1276	355	290	921	628	48	20	13	28	13
GEBIETSKOERPERSCHAFTEN	5116	2195	397	2921	1854	63	26	6	37	21
SOZIALVERSICHERUNG	468	30	19	438	295	3	1	1	2	1
GEBIETSKOERPERSCHAFTEN UND SOZIAL- VERSICHERUNG	5584	2225	416	3359	2149	66	27	7	39	22
OHNE ANGABE	-	-	-	-	-	-	-	-	-	-
INSGESAMT	73010	36821	7726	36189	20488	4951	3865	752	1086	533

**Noch: 1. Sozialversicherungspflichtig beschäftigte Arbeitnehmer insgesamt sowie ausländische Arbeitnehmer
am 31.12.1993 nach Wirtschaftsabteilungen und -gruppen und Stellung im Beruf**

Wirtschaftsabteilung Wirtschaftsunterabteilung	Sozialversicherungspflichtig Beschäftigte					zu- sammen	Darunter Ausländer			
	ins- gesamt	davon					Arbeiter zusammen	davon		
		Arbeiter		Angestellte				Arbeiter weiblich	Angestellte zusammen	weiblich
		zusammen	weiblich	zusammen	weiblich					
Kreis Erfkreis										
LAND- UND FORSTWIRTSCHAFT, TIERHALTUNG UND FISCHEREI	1015	876	180	139	69	188	185	22	3	2
ENERGIEWIRTSCHAFT UND WASSERVER- SORGUNG, BERGBAU	10044	6944	102	3100	500	446	425	3	21	3
CHEMISCHE INDUSTRIE U. MINERALOEL- VERARBEITUNG	10999	7325	212	3674	729	561	480	20	81	11
KUNSTSTOFF-, GUMMI- UND ASBESTVERARBEITUNG	1672	1097	129	575	200	377	363	49	14	5
GEWINNUNG UND VERARBEITUNG VON STEINEN UND ERDEN, FEINKERAMIK, GLAS	1903	1346	70	557	172	281	270	23	11	5
EISEN- UND NE-METALLERZEUGUNG, GIESSEREI UND STAHLVERFORMUNG	4154	3420	169	734	163	1002	978	58	24	5
STAHL-, MASCHINEN- UND FAHRZEUGBAU, ADV	6708	4538	110	2170	773	1079	987	17	92	22
ELEKTROTECHNIK, (OHNE ADV), FEINMECHANIK, EBM-W., OPTIK	4312	2702	688	1610	574	573	523	122	50	18
HOLZ-, PAPIER- UND DRUCKGEWERBE	2115	1491	204	624	284	226	213	14	13	6
LEDER-, TEXTIL- UND BEKLEIDUNGSGEWERBE	428	318	208	110	76	89	85	67	4	2
NAHRUNGS- UND GENUSSMITTELGEWERBE	3521	2135	449	1386	995	438	375	101	63	49
VERARBEITENDES GEWERBE (OHNE BAUGEWERBE)	35812	24372	2239	11440	3966	4526	4274	471	352	123
BAUHAUPTGEWERBE	5838	4751	41	1087	415	1055	1015	8	40	9
AUSBAU- UND BAUHILFSGEWERBE	2687	2256	85	431	258	247	237	12	10	6
BAUGEWERBE	8525	7007	126	1518	673	1302	1252	20	50	15
GROSSHANDEL	6647	2160	421	4487	1873	660	438	75	222	85
HANDELSVERMITTLUNG	1476	504	192	972	459	139	91	32	48	23
EINZELHANDEL	9495	2170	682	7325	5599	602	266	69	336	250
HANDEL	17618	4834	1295	12784	7931	1401	795	176	606	358
EISENBAHNEN	427	213	3	214	8	26	25	-	1	-
DEUTSCHE BUNDESPOST	660	539	359	121	120	9	9	4	-	-
VERKEHR (OHNE EISENBAHNEN UND DEUTSCHE BUNDESPOST)	6014	3855	283	2159	993	781	667	43	114	47
VERKEHR- UND NACHRICHTENUEBERMITTLUNG	7101	4607	645	2494	1121	816	701	47	115	47
KREDIT- UND SONSTIGE FINANZIERUNGS- INSTITUTE	1962	145	133	1817	1042	34	13	13	21	14
VERSICHERUNGSGEWERBE	139	6	3	133	106	3	-	-	3	1
KREDITINSTITUTE UND VERSICHERUNGS- GEWERBE	2101	151	136	1950	1148	37	13	13	24	15
GASTSTAETTEN- UND BEHERBERGUNGSGEWERBE	3281	1820	1155	1461	1100	719	616	267	103	63
REINIGUNG UND KOERPERPFLEGE	2089	1870	1032	219	134	502	596	162	6	2
WISSENSCHAFT, BILDUNG, KUNST UND PUBLIZISTIK	3186	671	486	2515	1894	166	53	44	113	73
GESUNDHEITS- UND VETERINAERWESEN	4792	454	330	4338	3865	419	76	63	343	285
RECHTS- UND WIRTSCHAFTSBERATUNG	3706	412	103	3294	1948	173	45	10	128	76
SONSTIGE DIENSTLEISTUNGEN	2380	1541	214	839	333	316	273	27	43	17
DIENSTLEISTUNGEN, A.N.G.	19434	6768	3320	12666	9274	2395	1659	573	736	516
ORGANISATIONEN OHNE ERWERBSCHARAKTER UND PRIVATE HAUSHALTE	1976	510	224	1466	1054	160	98	18	62	38
GEBIETSKOERPERSCHAFTEN	4806	1557	511	3249	2165	121	69	27	52	36
SOZIALVERSICHERUNG	653	43	29	610	409	13	4	3	9	3
GEBIETSKOERPERSCHAFTEN UND SOZIAL- VERSICHERUNG	5459	1600	540	3859	2574	134	73	30	61	39
OHNE ANGABE	-	-	-	-	-	-	-	-	-	-
INSGESAMT	109085	57669	8807	51416	28310	11505	9475	1373	2030	1156

**Noch: 1. Sozialversicherungspflichtig beschäftigte Arbeitnehmer insgesamt sowie ausländische Arbeitnehmer
am 31.12.1993 nach Wirtschaftsabteilungen und -gruppen und Stellung im Beruf**

Wirtschaftsabteilung Wirtschaftsunterabteilung	Sozialversicherungspflichtig Beschäftigte					zu- sammen	Darunter Ausländer			
	ins- gesamt	davon					Arbeiter	davon		
		Arbeiter		Angestellte				Arbeiter	Angestellte	
		zusammen	weiblich	zusammen	weiblich				zusammen	weiblich
Kreis Euskirchen										
LAND- UND FORSTWIRTSCHAFT, TIERHALTUNG UND FISCHEREI	473	369	75	104	56	24	21	1	3	2
ENERGIEWIRTSCHAFT UND WASSERVER- SORGUNG, BERGBAU	394	166	7	228	64	3	3	-	-	-
CHEMISCHE INDUSTRIE U. MINERALOEL- VERARBEITUNG	258	160	41	98	43	15	13	2	2	1
KUNSTSTOFF-, GUMMI- UND ASBESTVERARBEITUNG	1061	758	195	303	111	120	113	11	7	2
GEWINNUNG UND VERARBEITUNG VON STEINEN UND ERDEN, FEINKERAMIK, GLAS	798	602	25	196	70	73	68	-	5	1
EISEN- UND NE-METALLERZEUGUNG, GIESSEREI UND STAHLVERFORMUNG	1511	1204	47	307	125	102	94	15	8	4
STAHL-, MASCHINEN- UND FAHRZEUGBAU, ADV	2814	1813	83	1001	334	133	120	15	13	3
ELEKTROTECHNIK, (OHNE ADV), FEINMECHANIK, EBM-W., OPTIK	1945	1390	256	555	174	102	93	33	9	1
HOLZ-, PAPIER- UND DRUCKGEWERBE	4270	3459	251	811	266	334	312	45	22	3
LEDER-, TEXTIL- UND BEKLEIDUNGSGEWERBE	907	712	550	195	124	146	140	99	6	5
NAHRUNGS- UND GENUSSMITTELGEWERBE	1587	824	82	763	464	95	74	11	21	8
VERARBEITENDES GEWERBE (OHNE BAUGEWERBE)	15151	10922	1530	4229	1711	1120	1027	231	93	28
BAUHAUPTGEWERBE	3032	2535	11	497	200	246	235	1	11	5
AUSBAU- UND BAUHILFSGEWERBE	981	807	46	174	116	53	51	4	2	-
BAUGEWERBE	4013	3342	57	671	316	299	286	5	13	5
GROSSHANDEL	1849	835	109	1014	429	162	138	22	24	12
HANDELSVERMITTLUNG	302	80	13	222	111	11	5	2	6	3
EINZELHANDEL	4200	773	210	3427	2579	86	38	9	48	33
HANDEL	6351	1688	332	4663	3119	259	181	33	78	48
EISENBAHNEN	50	30	2	20	4	-	-	-	-	-
DEUTSCHE BUNDESPOST	409	229	106	180	144	3	3	1	-	-
VERKEHR (OHNE EISENBAHNEN UND DEUTSCHE BUNDESPOST)	1482	1081	138	401	220	79	67	4	12	8
VERKEHR- UND NACHRICHTENUEBERMITTLUNG	1941	1340	246	601	368	82	70	5	12	8
KREDIT- UND SONSTIGE FINANZIERUNGS- INSTITUTE	1141	55	27	1086	564	6	1	1	5	3
VERSICHERUNGSGEWERBE	85	-	-	85	52	-	-	-	-	-
KREDITINSTITUTE UND VERSICHERUNGS- GEWERBE	1226	55	27	1171	616	6	1	1	5	3
GASTSTAETTEN- UND BEHERBERGUNGSGEWERBE	1956	954	649	1002	772	239	197	74	42	34
REINIGUNG UND KOERPERPFLEGE	537	495	406	42	31	60	57	38	3	3
WISSENSCHAFT, BILDUNG, KUNST UND PUBLIZISTIK	1146	274	168	872	544	49	19	5	30	15
GESUNDHEITS- UND VETERINAERWESEN	3828	475	371	3353	2845	157	22	15	135	101
RECHTS- UND WIRTSCHAFTSBERATUNG	1281	133	68	1148	718	32	5	1	27	16
SONSTIGE DIENSTLEISTUNGEN	551	449	117	102	49	42	37	4	5	1
DIENSTLEISTUNGEN, A.N.G.	9299	2780	1779	6519	4959	579	337	137	242	170
ORGANISATIONEN OHNE ERWERBSCHARAKTER UND PRIVATE HAUSHALTE	1030	285	227	745	574	35	15	12	20	13
GEBIETSKOERPERSCHAFTEN	3096	1263	324	1833	1064	56	34	17	22	13
SOZIALVERSICHERUNG	187	12	7	175	115	-	-	-	-	-
GEBIETSKOERPERSCHAFTEN UND SOZIAL- VERSICHERUNG	3283	1275	331	2008	1179	56	34	17	22	13
OHNE ANGABE	-	-	-	-	-	-	-	-	-	-
INSGESAMT	43161	22222	4611	20939	12962	2463	1975	442	488	290

**Noch: 1. Sozialversicherungspflichtig beschäftigte Arbeitnehmer insgesamt sowie ausländische Arbeitnehmer
am 31.12.1993 nach Wirtschaftsabteilungen und -gruppen und Stellung im Beruf**

Wirtschaftsabteilung Wirtschaftsunterabteilung	Sozialversicherungspflichtig Beschäftigte					zu- sammen	Darunter Ausländer				
	ins- gesamt	davon					Arbeiter	davon		Arbeiter	Angestellte
		Arbeiter		Angestellte				zusammen	weiblich		
		zusammen	weiblich	zusammen	weiblich						
Kreis Heinsberg											
LAND- UND FORSTWIRTSCHAFT, TIERHALTUNG UND FISCHEREI	633	549	89	84	41	65	64	3	1	1	
ENERGIEWIRTSCHAFT UND WASSERVER- SORGUNG, BERGBAU	4170	3119	62	1051	191	833	797	1	36	4	
CHEMISCHE INDUSTRIE U. MINERALÖL- VERARBEITUNG	1502	1252	155	250	79	305	295	12	10	-	
KUNSTSTOFF-, GUMMI-UND ASBESTVERARBEITUNG	1030	787	361	243	101	217	206	128	11	5	
GEWINNUNG UND VERARBEITUNG VON STEINEN UND ERDEN, FEINKERAMIK, GLAS	516	407	3	109	46	66	61	1	5	1	
EISEN- UND NE-METALLERZEUGUNG, GIESSEREI UND STAHLVERFORMUNG	1071	819	63	252	101	152	141	8	11	3	
STAHL-, MASCHINEN- UND FAHRZEUGBAU, ADV	5278	3693	222	1585	524	299	246	7	53	17	
ELEKTROTECHNIK, (OHNE ADV), FEINMECHANIK, EBM-W., OPTIK	1412	984	247	428	156	110	96	26	14	6	
HOLZ-, PAPIER- UND DRUCKGEWERBE	1486	1137	185	349	194	159	145	27	14	3	
LEDER-, TEXTIL- UND BEKLEIDUNGSGEWERBE	3227	2440	1486	787	360	464	434	223	30	7	
NAHRUNGS- UND GENUSSMITTELGEWERBE	1309	673	173	636	526	130	117	37	13	9	
VERARBEITENDES GEWERBE (OHNE BAUGEWERBE)	16831	12192	2895	4639	2087	1902	1741	469	161	51	
BAUHAUPTGEWERBE	4221	3534	11	687	269	436	405	-	31	11	
AUSBAU- UND BAUHILFSGEWERBE	1196	976	35	220	142	107	101	-	6	3	
BAUGEWERBE	5417	4510	46	907	411	543	506	-	37	14	
GROSSHANDEL	2304	1013	99	1291	552	237	183	32	54	16	
HANDELSVERMITTLUNG	255	103	20	152	97	25	13	2	12	5	
EINZELHANDEL	5186	1257	293	3929	2957	225	96	20	129	101	
HANDEL	7745	2373	412	5372	3606	487	292	54	195	122	
EISENBAHNEN	9	1	-	8	2	1	-	-	1	-	
DEUTSCHE BUNDESPOST	278	185	126	93	92	8	5	5	3	3	
VERKEHR (OHNE EISENBAHNEN UND DEUTSCHE BUNDESPOST)	792	608	35	184	103	52	44	2	8	4	
VERKEHR- UND NACHRICHTENUEBERMITTLUNG	1079	794	161	285	197	61	49	7	12	7	
KREDIT- UND SONSTIGE FINANZIERUNGS- INSTITUTE	1504	35	21	1469	759	21	1	-	20	11	
VERSICHERUNGSGEWERBE	93	-	-	93	61	4	-	-	4	2	
KREDITINSTITUTE UND VERSICHERUNGS- GEWERBE	1597	35	21	1562	820	25	1	-	24	13	
GASTSTAETTEN- UND BEHERBERGUNGSGEWERBE	2022	857	547	1165	937	296	200	69	96	72	
REINIGUNG UND KOERPERPFLEGE	715	646	525	69	58	104	102	78	2	2	
WISSENSCHAFT, BILDUNG, KUNST UND PUBLIZISTIK	1147	192	138	955	778	59	9	6	50	33	
GESUNDHEITS- UND VETERINAERWESEN	3102	256	202	2846	2446	241	17	12	224	158	
RECHTS- UND WIRTSCHAFTSBERATUNG	1779	227	28	1552	997	77	34	1	43	15	
SONSTIGE DIENSTLEISTUNGEN	662	490	149	172	97	45	41	5	4	2	
DIENSTLEISTUNGEN, A. N. G.	9427	2668	1589	6759	5313	822	403	171	419	282	
ORGANISATIONEN OHNE ERWERBSCHARAKTER UND PRIVATE HAUSHALTE	1269	554	238	715	474	60	42	16	18	8	
GEBIETSKOERPERSCHAFTEN	3196	1344	438	1852	986	249	150	37	99	36	
SOZIALVERSICHERUNG	221	21	17	200	123	2	-	-	2	2	
GEBIETSKOERPERSCHAFTEN UND SOZIAL- VERSICHERUNG	3417	1365	455	2052	1109	251	150	37	101	38	
OHNE ANGABE	-	-	-	-	-	-	-	-	-	-	
INSGESAMT	51585	28159	5968	23426	14249	5049	4045	758	1004	540	

**Noch: 1. Sozialversicherungspflichtig beschäftigte Arbeitnehmer insgesamt sowie ausländische Arbeitnehmer
am 31.12.1993 nach Wirtschaftsabteilungen und -gruppen und Stellung im Beruf**

Wirtschaftsabteilung Wirtschaftsunterabteilung	Sozialversicherungspflichtig Beschäftigte					Darunter Ausländer				
	ins- gesamt	davon				zu- sammen	davon			
		Arbeiter		Angestellte			Arbeiter		Angestellte	
		zusammen	weiblich	zusammen	weiblich		zusammen	weiblich	zusammen	weiblich
Oberbergischer Kreis										
LAND- UND FORSTWIRTSCHAFT, TIERHALTUNG UND FISCHEREI	490	416	85	74	45	37	37	3	-	-
ENERGIEWIRTSCHAFT UND WASSERVER- SORGUNG, BERGBAU	959	505	35	454	150	17	12	3	5	-
CHEMISCHE INDUSTRIE U. MINERALOEL- VERARBEITUNG	363	153	63	210	104	36	23	13	13	3
KUNSTSTOFF-, GUMMI- UND ASBESTVERARBEITUNG	6964	5067	1366	1897	655	1190	1152	259	38	17
GEWINNUNG UND VERARBEITUNG VON STEINEN UND ERDEN, FEINKERAMIK, GLAS	439	276	14	163	63	28	27	2	1	1
EISEN- UND NE-METALLERZEUGUNG, GIESSEREI UND STAHLVERFORMUNG	4344	3060	267	1284	436	606	583	60	23	9
STAHL-, MASCHINEN- UND FAHRZEUGBAU, ADV	14208	8769	470	5439	1606	1499	1362	68	137	44
ELEKTROTECHNIK, (OHNE ADV), FEINMECHANIK, EBM-W., OPTIK	10233	6775	2854	3458	1229	1152	1076	547	76	26
HOLZ-, PAPIER- UND DRUCKGEWERBE	3063	2132	361	931	399	320	298	50	22	12
LEDER-, TEXTIL- UND BEKLEIDUNGSGEWERBE	1323	890	582	433	242	158	149	86	9	5
NÄHRUNGS- UND GENUSSMITTELGEWERBE	1217	673	124	544	448	92	83	15	9	8
VERARBEITENDES GEWERBE (OHNE BAUGEWERBE)	42154	27795	6101	14359	5182	5081	4753	1100	328	125
BAUHAUPTGEWERBE	3355	2785	16	570	243	403	386	1	17	9
AUSBAU- UND BAUHILFSGEWERBE	2233	1892	245	341	236	160	157	36	3	1
BAUGEWERBE	5588	4677	261	911	479	563	543	37	20	10
GROSSHANDEL	2859	1220	216	1639	717	199	155	21	44	13
HANDELSVERMITTLUNG	1074	348	60	726	362	48	27	4	21	10
EINZELHANDEL	6043	1192	334	4851	3782	287	101	30	186	133
HANDEL	9976	2760	610	7216	4861	534	283	55	251	156
EISENBAHNEN	10	6	1	4	2	-	-	-	-	-
DEUTSCHE BUNDESPOST	340	285	173	55	53	1	1	1	-	-
VERKEHR (OHNE EISENBAHNEN UND DEUTSCHE BUNDESPOST)	1439	1063	91	376	257	58	49	4	9	6
VERKEHR- UND NACHRICHTENUEBERMITTLUNG	1789	1354	265	435	312	59	50	5	9	6
KREDIT- UND SONSTIGE FINANZIERUNGS- INSTITUTE	1560	67	64	1493	834	8	1	1	7	5
VERSICHERUNGSGEWERBE	155	1	1	154	111	3	-	-	3	3
KREDITINSTITUTE UND VERSICHERUNGS- GEWERBE	1715	68	65	1647	945	11	1	1	10	8
GASTSTAETTEN- UND BEHERBERGUNGSGEWERBE	3713	1652	1188	2031	1602	469	354	180	115	79
REINIGUNG UND KOERPERPFLEGE	814	736	607	78	64	97	97	87	-	-
WISSENSCHAFT, BILDUNG, KUNST UND PUBLIZISTIK	2119	424	335	1695	1319	65	19	18	46	28
GESUNDHEITS- UND VETERINAERWESEN	4947	501	364	4446	3716	260	61	52	199	163
RECHTS- UND WIRTSCHAFTSBERATUNG	3251	423	107	2828	1706	119	45	17	74	41
SONSTIGE DIENSTLEISTUNGEN	1318	356	43	962	287	65	24	2	41	5
DIENSTLEISTUNGEN, A. N. G.	16162	4122	2644	12040	8694	1075	600	356	475	316
ORGANISATIONEN OHNE ERWERBSCHARAKTER UND PRIVATE HAUSHALTE	1304	395	275	909	591	49	28	19	21	11
GEBIETSKOERPERSCHAFTEN	2918	818	195	2100	1339	40	21	13	19	15
SOZIALVERSICHERUNG	326	25	24	301	214	4	1	1	3	2
GEBIETSKOERPERSCHAFTEN UND SOZIAL- VERSICHERUNG	3244	843	219	2401	1553	44	22	14	22	17
OHNE ANGABE	-	-	-	-	-	-	-	-	-	-
INSGESAMT	83381	42935	10560	40446	22812	7470	6329	1593	1141	649

**Noch: 1. Sozialversicherungspflichtig beschäftigte Arbeitnehmer insgesamt sowie ausländische Arbeitnehmer
am 31.12.1993 nach Wirtschaftsabteilungen und -gruppen und Stellung im Beruf**

Wirtschaftsabteilung Wirtschaftsunterabteilung	Sozialversicherungspflichtig Beschäftigte					Darunter Ausländer				
	ins- gesamt	davon				zu- sammen	davon			
		Arbeiter		Angestellte			Arbeiter		Angestellte	
		zusammen	weiblich	zusammen	weiblich		zusammen	weiblich	zusammen	weiblich
Rheinisch-Bergischer Kreis										
LAND- UND FORSTWIRTSCHAFT, TIERHALTUNG UND FISCHEREI	618	542	99	76	50	83	82	6	1	1
ENERGIEWIRTSCHAFT UND WASSERVER- SORGUNG, BERGBAU	514	251	23	263	74	8	7	3	1	1
CHEMISCHE INDUSTRIE U. MINERALOEL- VERARBEITUNG	62	26	16	36	28	10	6	3	4	2
KUNSTSTOFF-, GUMMI- UND ASBESTVERARBEITUNG	1873	1264	350	609	230	384	362	122	22	10
GEWINNUNG UND VERARBEITUNG VON STEINEN UND ERDEN, FEINKERAMIK, GLAS	580	461	20	119	31	245	240	1	5	1
EISEN- UND NE-METALLERZEUGUNG, GIESSEREI UND STAHLVERFORMUNG	1120	831	64	289	116	281	271	25	10	6
STAHL-, MASCHINEN- UND FAHRZEUGBAU, ADV	8313	5267	420	3046	1023	1203	1123	137	80	26
ELEKTROTECHNIK, (OHNE ADV), FEINMECHANIK, EBM-W., OPTIK	4848	2770	714	2078	657	571	508	157	63	18
HOLZ-, PAPIER- UND DRUCKGEWERBE	4311	3086	404	1225	464	883	852	113	31	12
LEDER-, TEXTIL- UND BEKLEIDUNGSGEWERBE	706	545	315	161	79	168	164	105	4	3
NAHRUNGS- UND GENUSSMITTELGEWERBE	1839	1079	278	760	642	285	253	53	32	31
VERARBEITENDES GEWERBE (OHNE BAUGEWERBE)	23652	15329	2581	8323	3270	4030	3779	716	251	109
BAUHAUPTGEWERBE	2413	1974	13	439	236	436	420	2	16	8
AUSBAU- UND BAUHILFSGEWERBE	2016	1656	42	360	231	256	253	5	3	1
BAUGEWERBE	4429	3630	55	799	467	692	673	7	19	9
GROSSHANDEL	3480	1161	169	2319	1019	296	198	16	98	33
HANDELSVERMITTLUNG	1499	308	80	1191	606	86	41	6	45	23
EINZELHANDEL	5480	1064	351	4416	3308	359	152	51	207	145
HANDEL	10459	2533	600	7926	4933	741	391	73	350	201
EISENBAHNEN	-	-	-	-	-	-	-	-	-	-
DEUTSCHE BUNDESPOST	315	272	158	43	38	8	8	4	-	-
VERKEHR (OHNE EISENBAHNEN UND DEUTSCHE BUNDESPOST)	1489	1181	130	308	198	129	116	14	13	9
VERKEHR- UND NACHRICHTENVERMITTLUNG	1804	1453	288	351	236	137	124	18	13	9
KREDIT- UND SONSTIGE FINANZIERUNGS- INSTITUTE	1541	98	78	1443	887	28	4	4	24	19
VERSICHERUNGSGEWERBE	136	4	2	132	80	4	1	1	3	2
KREDITINSTITUTE UND VERSICHERUNGS- GEWERBE	1677	102	80	1575	967	32	5	5	27	21
GASTSTAETTEN- UND BEHERBERGUNGSGEWERBE	3125	1619	1007	1506	1164	520	428	193	92	65
REINIGUNG UND KOERPERPFLEGE	1661	1497	1157	164	100	505	499	399	6	2
WISSENSCHAFT, BILDUNG, KUNST UND PUBLIZISTIK	2498	485	354	2013	1556	132	60	43	72	48
GESUNDHEITS- UND VETERINAERWESEN	3850	376	285	3474	3011	286	73	64	213	181
RECHTS- UND WIRTSCHAFTSBERATUNG	3567	523	140	3044	1754	170	70	7	100	38
SONSTIGE DIENSTLEISTUNGEN	1190	676	75	514	237	138	119	6	19	12
DIENSTLEISTUNGEN, A. N. G.	15891	5176	3018	10715	7822	1751	1249	712	502	346
ORGANISATIONEN OHNE ERWERBSCHARAKTER UND PRIVATE HAUSHALTE	1609	333	235	1276	932	69	33	21	36	23
GEBIETSKOERPERSCHAFTEN	3107	838	258	2269	1363	107	62	23	45	23
SOZIALVERSICHERUNG	792	37	24	755	495	15	1	1	14	12
GEBIETSKOEPERSCHAFTEN UND SOZIAL- VERSICHERUNG	3899	875	282	3024	1858	122	63	24	59	35
OHNE ANGABE	-	-	-	-	-	-	-	-	-	-
INSGESAMT	64552	30224	7261	34328	20609	7655	6406	1585	1259	755

**Noch: 1. Sozialversicherungspflichtig beschäftigte Arbeitnehmer insgesamt sowie ausländische Arbeitnehmer
am 31.12.1993 nach Wirtschaftsabteilungen und -gruppen und Stellung im Beruf**

Wirtschaftsabteilung Wirtschaftsunterabteilung	Sozialversicherungspflichtig Beschäftigte					Darunter Ausländer				
	ins- gesamt	davon				zu- sammen	davon			
		Arbeiter		Angestellte			Arbeiter		Angestellte	
		zusammen	weiblich	zusammen	weiblich		zusammen	weiblich	zusammen	weiblich
Rhein-Sieg-Kreis										
LAND- UND FORSTWIRTSCHAFT, TIERHALTUNG UND FISCHEREI	1613	1359	278	254	152	302	299	14	3	1
ENERGIEWIRTSCHAFT UND WASSERVER- SORGUNG, BERGBAU	677	314	15	363	142	13	8	2	5	2
CHEMISCHE INDUSTRIE U. MINERALOEL- VERARBEITUNG	6302	3385	791	2917	1135	673	597	183	76	38
KUNSTSTOFF-, GUMMI-UND ASBESTVERARBEITUNG	4657	3092	469	1565	512	876	835	153	41	16
GEWINNUNG UND VERARBEITUNG VON STEINEN UND ERDEN, FEINKERAMIK, GLAS	2062	1526	246	536	192	520	504	100	16	4
EISEN- UND NE-METALLERZEUGUNG, GIESSEREI UND STAHLVERFORMUNG	3100	2506	110	594	162	880	854	49	26	3
STAHL-, MASCHINEN- UND FAHRZEUGBAU, ADV	13581	8497	271	5084	1503	1518	1368	91	150	45
ELEKTROTECHNIK, (OHNE ADV), FEINMECHANIK, EBM-W., OPTIK	4888	3117	725	1771	638	436	374	107	62	17
HOLZ-, PAPIER- UND DRUCKGEWERBE	2802	2013	307	789	405	247	223	39	24	10
LEDER-, TEXTIL- UND BEKLEIDUNGSGEWERBE	1297	770	489	527	337	269	252	136	17	11
NAHRUNGS- UND GENUSSMITTELGEWERBE	2645	1631	287	1014	829	266	250	46	16	15
VERARBEITENDES GEWERBE (OHNE BAUGEWERBE)	41334	26537	3695	14797	5713	5685	5257	904	428	159
BAUHAUPTGEWERBE	6538	5331	39	1207	528	1159	1117	9	42	19
AUSBAU- UND BAUHILFSGEWERBE	3677	3007	28	670	446	277	262	1	15	9
BAUGEWERBE	10215	8338	67	1877	974	1436	1379	10	57	28
GROSSHANDEL	6012	2197	450	3815	1677	491	332	63	159	63
HANDELSVERMITTLUNG	846	268	50	578	313	55	25	5	30	11
EINZELHANDEL	9418	1541	552	7877	6016	532	183	42	349	245
HANDEL	16276	4006	1052	12270	8006	1078	540	110	538	319
EISENBAHNEN	51	47	20	4	2	2	2	1	-	-
DEUTSCHE BUNDESPOST	477	426	279	51	50	16	16	8	-	-
VERKEHR (OHNE EISENBAHNEN UND DEUTSCHE BUNDESPOST)	3292	2178	161	1114	597	286	235	16	50	24
VERKEHR- UND NACHRICHTENUEBERMITTLUNG	3820	2651	460	1169	549	304	254	25	50	24
KREDIT- UND SONSTIGE FINANZIERUNGS- INSTITUTE	3192	166	133	3026	1819	35	6	6	29	16
VERSICHERUNGSGEWERBE	223	4	3	219	162	2	-	-	2	-
KREDITINSTITUTE UND VERSICHERUNGS- GEWERBE	3415	170	136	3245	1981	37	6	6	31	16
GASTSTAETTEN- UND BEHERBERGUNGSGEWERBE	6278	3222	2006	3056	2413	1025	836	387	189	148
REINIGUNG UND KOERPERPFLEGE	2249	2054	1631	195	156	407	400	306	7	5
WISSENSCHAFT, BILDUNG, KUNST UND PUBLIZISTIK	3830	755	467	3075	2134	165	78	51	87	57
GESUNDHEITS- UND VETERINAERWESEN	6796	502	396	6294	5569	454	73	62	381	316
RECHTS- UND WIRTSCHAFTSBERATUNG	6119	537	125	5582	3244	301	91	20	210	106
SONSTIGE DIENSTLEISTUNGEN	1754	1100	231	654	268	192	171	19	21	11
Dienstleistungen, A.N.G.	27026	8170	4856	18856	13784	2544	1649	845	895	643
ORGANISATIONEN OHNE ERWERBSCHARAKTER UND PRIVATE HAUSHALTE	4924	693	434	4231	2529	223	72	34	151	77
GEBIETSKOERPERSCHAFTEN	6809	2156	560	4653	2881	186	90	51	96	58
SOZIALVERSICHERUNG	684	34	19	650	383	11	6	3	5	1
GEBIETSKOERPERSCHAFTEN UND SOZIAL- VERSICHERUNG	7493	2190	579	5303	3264	197	96	54	101	59
OHNE ANGABE	-	-	-	-	-	-	-	-	-	-
INSGESAMT	116793	54428	11572	62365	37194	11819	9560	2004	2259	1328

**Noch: 1. Sozialversicherungspflichtig beschäftigte Arbeitnehmer insgesamt sowie ausländische Arbeitnehmer
am 31.12.1993 nach Wirtschaftsabteilungen und -gruppen und Stellung im Beruf**

Wirtschaftsabteilung Wirtschaftsunterabteilung	Sozialversicherungspflichtig Beschäftigte					Darunter Ausländer				
	ins- gesamt	davon				zu- sammen	davon			
		Arbeiter		Angestellte			Arbeiter		Angestellte	
		zusammen	weiblich	zusammen	weiblich		zusammen	weiblich	zusammen	weiblich
Regierungsbezirk Münster										
LAND- UND FORSTWIRTSCHAFT, TIERHALTUNG UND FISCHEREI	9193	7483	1928	1710	904	726	695	92	31	10
ENERGIEWIRTSCHAFT UND WASSERVER- SORGUNG, BERGBAU	53619	41552	306	12067	1768	7556	7357	20	199	8
CHEMISCHE INDUSTRIE U. MINERALOEL- VERARBEITUNG	32096	17180	1577	14916	4406	1207	974	132	233	64
KUNSTSTOFF-, GUMMI- UND ASBESTVERARBEITUNG	12889	9242	1213	3647	1302	1110	1030	146	80	22
GEWINNUNG UND VERARBEITUNG VON STEINEN UND ERDEN, FEINKERAMIK, GLAS	11895	8297	282	3598	1171	838	795	36	43	20
EISEN- UND NE-METALLERZEUGUNG, GIESSEREI UND STAHLVERFORMUNG	12450	9777	223	2673	918	1585	1539	42	46	14
STAHL-, MASCHINEN- UND FAHRZEUGBAU, ADV	67090	44118	1435	22972	7249	4172	3749	226	423	140
ELEKTROTECHNIK, (OHNE ADV), FEINMECHANIK, EBM-W., OPTIK	27485	18567	5093	8918	3289	2069	1885	553	184	67
HOLZ-, PAPIER- UND DRUCKGEWERBE	29747	22471	2575	7276	2937	1653	1558	196	95	37
LEDER-, TEXTIL- UND BEKLEIDUNGSGEWERBE	26226	18158	9175	8068	3795	2581	2440	955	141	55
NAHRUNGS- UND GENUSSMITTELGEWERBE	26386	17009	5640	9377	6630	2720	2485	1071	235	174
VERARBEITENDES GEWERBE (OHNE BAUGEWERBE)	246264	164819	27213	81445	31697	17935	16455	3357	1480	593
BAUHAUPTGEWERBE	35856	29621	171	6235	2322	3241	3135	12	106	25
AUSBAU- UND BAUHILFSGEWERBE	18046	14818	565	3228	1883	1154	1120	37	34	22
BAUGEWERBE	53902	44439	736	9463	4205	4395	4255	49	140	47
GROSSHANDEL	30323	11259	2246	19064	7583	1697	1259	325	438	170
HANDELSVERMITTLUNG	4924	1912	415	3012	1574	486	418	126	68	33
EINZELHANDEL	72070	14639	4871	57431	43393	2620	1125	255	1495	1045
HANDEL	107317	27810	7532	79507	52550	4803	2802	706	2001	1248
EISENBAHNEN	1191	888	34	303	127	39	36	1	3	1
DEUTSCHE BUNDESPOST	5125	4073	1509	1052	739	40	35	15	5	2
VERKEHR (OHNE EISENBAHNEN UND DEUTSCHE BUNDESPOST)	21000	15123	1090	5877	3039	1094	943	82	151	93
VERKEHR- UND NACHRICHTENUEBERMITTLUNG	27316	20084	2633	7232	3905	1173	1014	98	159	96
KREDIT- UND SONSTIGE FINANZIERUNGS- INSTITUTE	18190	617	427	17573	9473	118	11	9	107	57
VERSICHERUNGSGEWERBE	8927	282	144	8645	3775	68	6	4	62	27
KREDITINSTITUTE UND VERSICHERUNGS- GEWERBE	27117	899	571	26218	13248	186	17	13	169	84
GASTSTAETTEN- UND BEHERBERGUNGSGEWERBE	26012	13756	8986	12256	9316	3647	3163	1297	484	325
REINIGUNG UND KOERPERPFLEGE	12414	11402	9423	1012	734	1795	1777	1346	18	13
WISSENSCHAFT, BILDUNG, KUNST UND PUBLIZISTIK	29119	7266	4469	21853	15147	1135	346	185	789	409
GESUNDHEITS- UND VETERINAERWESEN	59054	7174	5311	51880	43705	2727	537	439	2190	1684
RECHTS- UND WIRTSCHAFTSBERATUNG	26259	2374	592	23885	14578	664	175	43	489	284
SONSTIGE DIENSTLEISTUNGEN	12988	8540	1603	4448	2144	894	801	110	93	36
DIENSTLEISTUNGEN, A. N. G.	165846	50512	30384	115334	85624	10862	6799	3420	4063	2751
ORGANISATIONEN OHNE ERWERBSCHARAKTER UND PRIVATE HAUSHALTE	21618	5034	3446	16584	11567	809	356	197	453	230
GEBIETSKOERPERSCHAFTEN	40064	14299	3979	25765	14500	1102	703	161	399	181
SOZIALVERSICHERUNG	7624	533	346	7091	4165	51	9	4	42	29
GEBIETSKOERPERSCHAFTEN UND SOZIAL- VERSICHERUNG	47688	14832	4325	32856	18665	1153	712	165	441	210
OHNE ANGABE	18	16	1	2	2	-	-	-	-	-
INSGESAMT	759898	377480	79075	382418	224135	49598	40462	8117	9136	5277

**Noch: 1. Sozialversicherungspflichtig beschäftigte Arbeitnehmer insgesamt sowie ausländische Arbeitnehmer
am 31.12.1993 nach Wirtschaftsabteilungen und -gruppen und Stellung im Beruf**

Wirtschaftsabteilung Wirtschaftsunterabteilung	Sozialversicherungspflichtig Beschäftigte					zu- sammen	Darunter Ausländer			
	ins- gesamt	davon					davon			
		Arbeiter		Angestellte			Arbeiter		Angestellte	
		zusammen	weiblich	zusammen	weiblich		zusammen	weiblich	zusammen	weiblich
Kreisfreie Stadt Bottrop										
LAND- UND FORSTWIRTSCHAFT, TIERHALTUNG UND FISCHEREI	305	265	86	40	27	13	13	3	-	-
ENERGIEWIRTSCHAFT UND WASSERVER- SORGUNG, BERGBAU	5947	5111	6	836	60	930	904	-	26	1
CHEMISCHE INDUSTRIE U. MINERALÖL- VERARBEITUNG	1163	560	18	603	181	50	40	-	10	4
KUNSTSTOFF-, GUMMI- UND ASBESTVERARBEITUNG	80	59	-	21	6	1	1	-	-	-
GEWINNUNG UND VERARBEITUNG VON STEINEN UND ERDEN, FEINKERAMIK, GLAS	113	87	3	26	7	5	5	1	-	-
EISEN- UND NE-METALLERZEUGUNG, GIESSEREI UND STAHLVERFORMUNG	435	353	6	82	30	48	47	-	1	-
STAHL-, MASCHINEN- UND FAHRZEUGBAU, ADV	1508	1006	10	502	169	98	82	2	16	4
ELEKTROTECHNIK, (OHNE ADV), FEINMECHANIK, EBM-W., OPTIK	646	426	152	220	101	41	34	8	7	2
HOLZ-, PAPIER- UND DRUCKGEWERBE	793	575	21	218	73	72	69	4	3	1
LEDER-, TEXTIL- UND BEKLEIDUNGSGEWERBE	103	91	78	12	10	21	21	18	-	-
NAHRUNGS- UND GENUSSMITTELGEWERBE	1014	606	278	408	311	121	114	60	7	5
VERARBEITENDES GEWERBE (OHNE BAUGEWERBE)	5855	3763	566	2092	888	457	413	93	44	16
BAUHAUPTGEWERBE	1665	1320	13	345	123	201	189	-	12	2
AUSBAU- UND BAUHILFSGEWERBE	711	625	14	86	48	56	55	1	1	-
BAUGEWERBE	2376	1945	27	431	171	257	244	1	13	2
GROSSHANDEL	1048	399	91	649	280	66	51	9	15	6
HANDELSVERMITTLUNG	132	42	8	90	40	9	8	1	1	-
EINZELHANDEL	3372	602	203	2770	2035	154	59	16	95	69
HANDEL	4552	1043	302	3509	2355	229	118	26	111	75
EISENBAHNEN	-	-	-	-	-	-	-	-	-	-
DEUTSCHE BUNDESPOST	213	170	103	43	42	4	4	3	-	-
VERKEHR (OHNE EISENBAHNEN UND DEUTSCHE BUNDESPOST)	1972	1588	199	384	164	99	93	19	6	2
VERKEHR- UND NACHRICHTENUEBERMITTLUNG	2185	1758	302	427	206	103	97	22	6	2
KREDIT- UND SONSTIGE FINANZIERUNGS- INSTITUTE	588	20	14	568	323	5	-	-	5	3
VERSICHERUNGSGEWERBE	46	-	-	46	33	-	-	-	-	-
KREDITINSTITUTE UND VERSICHERUNGS- GEWERBE	634	20	14	614	356	5	-	-	5	3
GASTSTAETTEN- UND BEHERBERGUNGSGEWERBE	1152	558	394	594	479	195	160	69	35	25
REINIGUNG UND KOERPERPFLEGE	714	615	455	99	68	140	136	97	4	3
WISSENSCHAFT, BILDUNG, KUNST UND PUBLIZISTIK	505	111	90	394	338	19	2	2	17	8
GESUNDHEITS- UND VETERINAERWESEN	2474	264	211	2210	1911	142	10	9	132	107
RECHTS- UND WIRTSCHAFTSBERATUNG	991	196	9	795	545	47	17	2	30	23
SONSTIGE DIENSTLEISTUNGEN	420	316	57	104	47	23	22	-	1	-
DIENSTLEISTUNGEN, A. N. G.	6256	2060	1216	4196	3388	566	347	179	219	166
ORGANISATIONEN OHNE ERWERBSCHARAKTER UND PRIVATE HAUSHALTE	758	213	148	545	414	35	18	7	17	12
GEBIETSKOERPERSCHAFTEN	2113	1097	362	1016	532	39	25	4	14	8
SOZIALVERSICHERUNG	140	15	13	125	88	-	-	-	-	-
GEBIETSKOERPERSCHAFTEN UND SOZIAL- VERSICHERUNG	2253	1112	375	1141	620	39	25	4	14	8
OHNE ANGABE	-	-	-	-	-	-	-	-	-	-
INSGESAMT	31121	17290	3042	13831	8485	2634	2179	335	455	285

**Noch: 1. Sozialversicherungspflichtig beschäftigte Arbeitnehmer insgesamt sowie ausländische Arbeitnehmer
am 31.12.1993 nach Wirtschaftsabteilungen und -gruppen und Stellung im Beruf**

Wirtschaftsabteilung Wirtschaftsunterabteilung	Sozialversicherungspflichtig Beschäftigte					zu- sammen	Darunter Ausländer				
	ins- gesamt	davon					Arbeiter	davon		Angestellte	weiblich
		Arbeiter		Angestellte				zusammen	weiblich		
		zusammen	weiblich	zusammen	weiblich						
Kreisfreie Stadt Gelsenkirchen											
LAND- UND FORSTWIRTSCHAFT, TIERHALTUNG UND FISCHEREI	383	330	108	53	29	51	51	2	-	-	
ENERGIEWIRTSCHAFT UND WASSERVER- SORGUNG, BERGBAU	14216	10343	96	3873	627	2645	2569	3	76	5	
CHEMISCHE INDUSTRIE U. MINERALOEL- VERARBEITUNG	6077	3391	99	2686	641	123	81	3	42	6	
KUNSTSTOFF-, GUMMI- UND ASBESTVERARBEITUNG	140	89	29	51	24	13	12	2	1	-	
GEWINNUNG UND VERARBEITUNG VON STEINEN UND ERDEN, FEINKERAMIK, GLAS	2324	1396	34	928	330	127	113	5	14	8	
EISEN- UND NE-METALLERZEUGUNG, GIESSEREI UND STAHLVERFORMUNG	3949	3040	45	909	277	649	640	18	9	4	
STAHL-, MASCHINEN- UND FAHRZEUGBAU, ADV	6677	5025	386	1652	518	1036	1002	128	34	15	
ELEKTROTECHNIK, (OHNE ADV), FEINMECHANIK, EBM-W., OPTIK	2865	1952	539	913	365	228	208	68	20	10	
HOLZ-, PAPIER- UND DRUCKGEWERBE	1519	1182	198	337	147	144	142	17	2	2	
LEDER-, TEXTIL- UND BEKLEIDUNGSGEWERBE	1509	918	782	591	409	130	118	92	12	7	
NAHRUNGS- UND GENUSSMITTELGEWERBE	2700	1525	486	1175	943	322	245	118	77	67	
VERARBEITENDES GEWERBE (OHNE BAUGEWERBE)	27760	18518	2598	9242	3654	2772	2561	451	211	119	
BAUHAUPTGEWERBE	3180	2699	13	481	192	416	404	-	12	3	
AUSBAU- UND BAUHILFSGEWERBE	2160	1817	32	343	219	232	229	4	3	2	
BAUGEWERBE	5340	4516	45	824	411	648	633	4	15	5	
GROSSHANDEL	3417	1530	355	1887	935	366	294	93	72	35	
HANDELSVERMITTLUNG	334	98	17	236	141	20	17	-	3	2	
EINZELHANDEL	8028	1483	597	6545	5224	476	212	74	264	209	
HANDEL	11779	3111	969	8668	6300	862	523	167	339	246	
EISENBAHNEN	11	9	2	2	-	3	3	-	-	-	
DEUTSCHE BUNDESPOST	419	388	218	31	30	6	6	2	-	-	
VERKEHR (OHNE EISENBAHNEN UND DEUTSCHE BUNDESPOST)	2775	2056	92	719	366	134	112	1	22	15	
VERKEHR- UND NACHRICHTENUEBERMITTLUNG	3205	2453	312	752	396	143	121	3	22	15	
KREDIT- UND SONSTIGE FINANZIERUNGS- INSTITUTE	1879	46	15	1833	1049	13	-	-	13	5	
VERSICHERUNGSGEWERBE	205	8	5	197	107	4	-	-	4	3	
KREDITINSTITUTE UND VERSICHERUNGS- GEWERBE	2084	54	20	2030	1156	17	-	-	17	8	
GASTSTAETTEN- UND BEHERBERGUNGSGEWERBE	3403	1658	1110	1745	1298	519	430	212	89	69	
REINIGUNG UND KOERPERPFLEGE	1667	1536	1263	131	92	263	256	241	7	6	
WISSENSCHAFT, BILDUNG, KUNST UND PUBLIZISTIK	3565	1240	800	2325	1593	289	83	43	206	102	
GESUNDHEITS- UND VETERINAERWESEN	6269	694	511	5575	4649	451	46	36	405	343	
RECHTS- UND WIRTSCHAFTSBERATUNG	2650	271	113	2379	1433	104	25	15	79	56	
SONSTIGE DIENSTLEISTUNGEN	1913	1407	320	506	279	232	210	18	22	9	
DIENSTLEISTUNGEN, A. N. G.	19467	6806	4117	12661	9344	1858	1050	565	808	585	
ORGANISATIONEN OHNE ERWERBSCHARAKTER UND PRIVATE HAUSHALTE	2836	741	502	2095	1453	178	99	58	79	47	
GEBIETSKOERPERSCHAFTEN	4117	1520	479	2597	1666	226	177	58	49	29	
SOZIALVERSICHERUNG	839	68	50	771	501	11	2	1	9	7	
GEBIETSKOERPERSCHAFTEN UND SOZIAL- VERSICHERUNG	4956	1588	529	3368	2167	237	179	59	58	36	
OHNE ANGABE	-	-	-	-	-	-	-	-	-	-	
INSGESAMT	92026	48460	9296	43566	25537	9411	7786	1312	1625	1066	

**Noch: 1. Sozialversicherungspflichtig beschäftigte Arbeitnehmer insgesamt sowie ausländische Arbeitnehmer
am 31.12.1993 nach Wirtschaftsabteilungen und -gruppen und Stellung im Beruf**

Wirtschaftsabteilung Wirtschaftsunterabteilung	Sozialversicherungspflichtig Beschäftigte					zu- sammen	Darunter Ausländer			
	ins- gesamt	davon					davon			
		Arbeiter		Angestellte			Arbeiter		Angestellte	
		zusammen	weiblich	zusammen	weiblich		zusammen	weiblich	zusammen	weiblich
Kreisfreie Stadt Münster										
LAND- UND FORSTWIRTSCHAFT, TIERHALTUNG UND FISCHEREI	1382	915	171	467	176	183	165	9	18	5
ENERGIEWIRTSCHAFT UND WASSERVER- SORGUNG, BERGBAU	2054	910	31	1144	306	27	26	3	1	-
CHEMISCHE INDUSTRIE U. MINERALOEL- VERARBEITUNG	6120	2652	264	3468	1146	351	285	26	66	20
KUNSTSTOFF-, GUMMI- UND ASBESTVERARBEITUNG	331	256	-	75	15	53	53	-	-	-
GEWINNUNG UND VERARBEITUNG VON STEINEN UND ERDEN, FEINKERAMIK, GLAS	659	453	4	206	47	51	50	-	1	-
EISEN- UND NE-METALLERZEUGUNG, GIESSEREI UND STAHLVERFORMUNG	288	217	1	71	34	38	38	-	-	-
STAHL-, MASCHINEN- UND FAHRZEUGBAU, ADV	4441	2639	134	1802	520	245	209	18	36	16
ELEKTROTECHNIK, (OHNE ADV), FEINMECHANIK, EBM-W., OPTIK	2482	1322	396	1160	444	109	88	30	21	8
HOLZ-, PAPIER- UND DRUCKGEWERBE	2251	1327	154	924	348	122	106	6	16	8
LEDER-, TEXTIL- UND BEKLEIDUNGSGEWERBE	595	280	187	315	201	27	19	6	8	3
NAHRUNGS- UND GENUSSMITTELGEWERBE	1350	674	136	676	533	107	87	8	20	8
VERARBEITENDES GEWERBE (OHNE BAUGEWERBE)	18517	9820	1276	8697	3288	1103	935	94	168	63
BAUHauptGEWERBE	3573	2785	32	788	221	303	295	3	8	4
AUSBAU- UND BAUHILFSGEWERBE	2224	1782	47	442	238	95	93	4	2	1
BAUGEWERBE	5797	4567	79	1230	459	398	388	7	10	5
GROSSHANDEL	7039	1843	220	5196	1804	226	145	7	81	32
HANDELSVERMITTLUNG	549	105	12	444	199	12	4	1	8	3
EINZELHANDEL	10275	1581	651	8694	6311	309	113	37	196	127
HANDEL	17863	3529	883	14334	8314	547	262	45	285	162
EISENBAHNEN	862	621	20	241	118	21	18	1	3	1
DEUTSCHE BUNDESPOST	2074	1512	373	562	368	17	14	7	3	1
VERKEHR (OHNE EISENBAHNEN UND DEUTSCHE BUNDESPOST)	1809	993	35	816	447	108	89	1	19	11
VERKEHR- UND NACHRICHTENUEBERMITTLUNG	4745	3126	428	1619	933	146	121	9	25	13
KREDIT- UND SONSTIGE FINANZIERUNGS- INSTITUTE	4271	206	98	4065	2094	38	8	6	30	16
VERSICHERUNGSGEWERBE	7331	259	128	7072	2837	49	6	4	43	18
KREDITINSTITUTE UND VERSICHERUNGS- GEWERBE	11602	465	226	11137	4931	87	14	10	73	34
GASTSTAETTEN- UND BEHERBERGUNGSGEWERBE	4208	2755	1581	1453	1125	828	774	270	54	33
REINIGUNG UND KOERPERPFLEGE	2237	2056	1640	181	130	468	465	302	3	2
WISSENSCHAFT, BILDUNG, KUNST UND PUBLIZISTIK	9326	1990	815	7336	4214	354	97	57	257	119
GESUNDHEITS- UND VETERINAERWESEN	13032	1948	1169	11084	8715	621	289	232	332	218
RECHTS- UND WIRTSCHAFTSBERATUNG	6504	361	100	6143	3190	130	31	10	99	45
SONSTIGE DIENSTLEISTUNGEN	2955	1346	151	1609	733	132	99	8	33	14
DIENSTLEISTUNGEN, A.N.G.	38262	10456	5456	27806	19107	2533	1755	879	778	431
ORGANISATIONEN OHNE ERWERBSCHARAKTER UND PRIVATE HAUSHALTE	6984	1080	698	5904	3829	211	83	57	128	63
GEBIETSKOERPERSCHAFTEN	8925	2110	454	6815	3731	278	144	18	134	46
SOZIALVERSICHERUNG	3333	189	84	3144	1601	16	5	2	11	6
GEBIETSKOERPERSCHAFTEN UND SOZIAL- VERSICHERUNG	12258	2299	538	9959	5332	294	149	20	145	52
OHNE ANGABE	1	1	1	-	-	-	-	-	-	-
INSGESAMT	119465	37168	9787	82297	45675	5529	3898	1133	1631	828

**Noch: 1. Sozialversicherungspflichtig beschäftigte Arbeitnehmer insgesamt sowie ausländische Arbeitnehmer
am 31.12.1993 nach Wirtschaftsabteilungen und -gruppen und Stellung im Beruf**

Wirtschaftsabteilung Wirtschaftsunterabteilung	Sozialversicherungspflichtig Beschäftigte					zu- sammen	Darunter Ausländer			
	ins- gesamt	davon					Arbeiter	davon		
		Arbeiter		Angestellte				Arbeiter	Angestellte	
		zusammen	weiblich	zusammen	weiblich				zusammen	weiblich
Kreis Borken										
LAND- UND FORSTWIRTSCHAFT, TIERHALTUNG UND FISCHEREI	1968	1668	385	300	194	133	130	21	3	2
ENERGIEWIRTSCHAFT UND WASSERVER- SORGUNG, BERGBAU	702	349	37	353	87	8	4	-	4	-
CHEMISCHE INDUSTRIE U. MINERALOEL- VERARBEITUNG	1124	600	92	524	134	75	65	19	10	2
KUNSTSTOFF-, GUMMI- UND ASBESTVERARBEITUNG	3178	2303	244	875	292	274	246	16	28	7
GEWINNUNG UND VERARBEITUNG VON STEINEN UND ERDEN, FEINKERAMIK, GLAS	577	412	70	165	73	34	32	4	2	1
EISEN- UND NE-METALLERZEUGUNG, GIESSEREI UND STAHLVERFORMUNG	1774	1425	50	349	107	184	173	4	11	1
STAHL-, MASCHINEN- UND FAHRZEUGBAU, ADV	12259	8320	82	3939	1308	657	558	2	99	25
ELEKTROTECHNIK, (OHNE ADV), FEINMECHANIK, EBM-W., OPTIK	5043	3500	1172	1543	458	374	323	162	51	11
HOLZ-, PAPIER- UND DRUCKGEWERBE	10173	7979	744	2194	767	431	386	37	45	13
LEDER-, TEXTIL- UND BEKLEIDUNGSGEWERBE	8074	5703	2495	2371	1059	811	774	259	37	12
NAHRUNGS- UND GENUSSMITTELGEWERBE	4228	2976	959	1252	904	550	516	225	34	21
VERARBEITENDES GEWERBE (OHNE BAUGEWERBE)	46430	33218	5908	13212	5102	3390	3073	728	317	93
BAUHAUPTGEWERBE	6567	5479	7	1088	411	550	528	-	22	3
AUSBAU- UND BAUHILFSGEWERBE	2954	2466	209	488	279	172	166	19	6	2
BAUGEWERBE	9521	7945	216	1576	690	722	694	19	28	5
GROSSHANDEL	3902	1690	340	2212	896	304	225	38	79	24
HANDELSVERMITTLUNG	672	271	41	401	205	37	19	4	18	5
EINZELHANDEL	11821	3078	849	8743	6233	536	263	44	273	161
HANDEL	16395	5039	1230	11356	7334	877	507	86	370	190
EISENBAHNEN	47	29	-	18	5	1	1	-	-	-
DEUTSCHE BUNDESPOST	235	222	103	13	10	3	3	-	-	-
VERKEHR (OHNE EISENBAHNEN UND DEUTSCHE BUNDESPOST)	3560	2558	110	1002	473	236	202	4	34	22
VERKEHR- UND NACHRICHTENUEBERMITTLUNG	3842	2809	213	1033	488	240	206	4	34	22
KREDIT- UND SONSTIGE FINANZIERUNGS- INSTITUTE	2387	51	45	2336	1240	16	-	-	16	4
VERSICHERUNGSGEWERBE	220	3	-	217	162	4	-	-	4	2
KREDITINSTITUTE UND VERSICHERUNGS- GEWERBE	2607	54	45	2553	1402	20	-	-	20	6
GASTSTAETTEN- UND BEHERBERGUNGSGEWERBE	3891	1793	1211	2098	1466	388	310	131	78	50
REINIGUNG UND KOERPERPFLEGE	1163	1097	955	66	44	93	93	82	-	-
WISSENSCHAFT, BILDUNG, KUNST UND PUBLIZISTIK	2657	618	418	7039	1603	81	29	14	52	30
GESUNDHEITS- UND VETERINAERWESEN	6075	699	573	5376	4561	298	32	24	266	180
RECHTS- UND WIRTSCHAFTSBERATUNG	2691	240	72	2451	1598	67	10	3	57	27
SONSTIGE DIENSTLEISTUNGEN	1093	787	189	306	133	65	56	12	9	2
DIENSTLEISTUNGEN, A.N.G.	17570	5234	3418	12336	9405	992	530	266	462	289
ORGANISATIONEN OHNE ERWERBSCHARAKTER UND PRIVATE HAUSHALTE	2245	564	457	1681	1264	67	17	14	50	23
GEBIETSKOERPERSCHAFTEN	3679	1346	365	2333	1267	47	21	4	26	15
SOZIALVERSICHERUNG	421	37	34	384	256	5	-	-	5	5
GEBIETSKOERPERSCHAFTEN UND SOZIAL- VERSICHERUNG	4100	1383	399	2717	1523	52	21	4	31	20
OHNE ANGABE	-	-	-	-	-	-	-	-	-	-
INSGESAMT	105380	58263	12308	47117	27489	6501	5182	1142	1319	650

**Noch: 1. Sozialversicherungspflichtig beschäftigte Arbeitnehmer insgesamt sowie ausländische Arbeitnehmer
am 31.12.1993 nach Wirtschaftsabteilungen und -gruppen und Stellung im Beruf**

Wirtschaftsabteilung Wirtschaftsunterabteilung	Sozialversicherungspflichtig Beschäftigte					zu- sam- men	Darunter Ausländer			
	ins- ge- samt	davon					davon			
		Arbeiter		Angestellte			Arbeiter		Angestellte	
		zusammen	weiblich	zusammen	weiblich		zusammen	weiblich	zusammen	weiblich
Kreis Coesfeld										
LAND- UND FORSTWIRTSCHAFT, TIERHALTUNG UND FISCHEREI	1218	954	257	264	144	75	71	13	4	2
ENERGIEWIRTSCHAFT UND WASSERVER- SORGUNG, BERGBAU	319	175	4	144	24	1	-	-	1	1
CHEMISCHE INDUSTRIE U. MINERALOEL- VERARBEITUNG	510	247	26	263	93	16	14	-	2	1
KUNSTSTOFF-, GUMMI- UND ASBESTVERARBEITUNG	565	341	18	224	89	41	32	2	9	3
GEWINNUNG UND VERARBEITUNG VON STEINEN UND ERDEN, FEINKERAMIK, GLAS	1092	796	34	296	94	97	96	20	1	-
EISEN- UND NE-METALLERZEUGUNG, GIESSEREI UND STAHLVERFORMUNG	491	411	4	80	36	44	44	3	-	-
STAHL-, MASCHINEN- UND FAHRZEUGBAU, ADV	5003	3261	63	1742	559	185	162	2	23	7
ELEKTROTECHNIK, (OHNE ADV), FEINMECHANIK, EBM-W., OPTIK	1087	727	103	360	142	44	37	7	7	-
HOLZ-, PAPIER- UND DRUCKGEWERBE	2610	2018	232	592	276	83	80	13	3	2
LEDER-, TEXTIL- UND BEKLEIDUNGSGEWERBE	1322	1068	798	254	141	67	62	37	5	3
NAHRUNGS- UND GENUSSMITTELGEWERBE	2774	1746	386	1028	633	109	101	19	8	4
VERARBEITENDES GEWERBE (OHNE BAUGEWERBE)	15454	10615	1664	4839	2063	686	628	103	58	20
BAUHAUPTGEWERBE	3053	2413	15	640	261	172	162	-	10	2
AUSBAU- UND BAUHILFSGEWERBE	1344	1136	69	208	127	43	41	5	2	-
BAUGEWERBE	4397	3549	84	848	388	215	203	5	12	2
GROSSHANDEL	2091	907	296	1184	443	63	45	17	18	6
HANDELSVERMITTLUNG	303	83	30	220	134	9	3	-	6	2
EINZELHANDEL	5387	1455	509	3932	2921	119	74	16	45	24
HANDEL	7781	2445	835	5336	3498	191	122	33	69	32
EISENBAHNEN	4	4	-	-	-	-	-	-	-	-
DEUTSCHE BUNDESPOST	149	128	69	21	20	2	-	-	2	1
VERKEHR (OHNE EISENBAHNEN UND DEUTSCHE BUNDESPOST)	801	636	29	165	92	18	15	1	3	3
VERKEHR- UND NACHRICHTENUEBERMITTLUNG	954	768	98	186	112	20	15	1	5	4
KREDIT- UND SONSTIGE FINANZIERUNGS- INSTITUTE	1231	23	17	1208	573	4	-	-	4	3
VERSICHERUNGSGEWERBE	99	1	1	98	70	1	-	-	1	1
KREDITINSTITUTE UND VERSICHERUNGS- GEWERBE	1330	24	18	1306	643	5	-	-	5	4
GASTSTAETTEN- UND BEHERBERGUNGSGEWERBE	1715	1093	668	622	506	213	199	71	14	9
REINIGUNG UND KOERPERPFLEGE	542	506	402	36	28	36	36	21	-	-
WISSENSCHAFT, BILDUNG, KUNST UND PUBLIZISTIK	1947	368	235	1579	1198	22	10	6	12	7
GESUNDHEITS- UND VETERINAERWESEN	3923	574	428	3399	2966	87	8	7	79	57
RECHTS- UND WIRTSCHAFTSBERATUNG	1670	168	40	1502	959	38	12	2	26	11
SONSTIGE DIENSTLEISTUNGEN	630	453	45	177	75	56	56	1	-	-
DIENSTLEISTUNGEN, A.N.G.	10427	3112	1818	7315	5732	452	321	108	131	84
ORGANISATIONEN OHNE ERWERBSCHARAKTER UND PRIVATE HAUSHALTE	1210	412	268	798	547	27	15	7	12	8
GEBIETSKOERPERSCHAFTEN	3526	1398	324	2128	1130	161	125	8	36	13
SOZIALVERSICHERUNG	476	35	23	441	270	2	-	-	2	1
GEBIETSKOERPERSCHAFTEN UND SOZIAL- VERSICHERUNG	4002	1433	347	2569	1400	163	125	8	38	14
OHNE ANGABE	-	-	-	-	-	-	-	-	-	-
INSGESAMT	47092	23487	5393	23605	14551	1835	1500	278	335	171

**Noch: 1. Sozialversicherungspflichtig beschäftigte Arbeitnehmer insgesamt sowie ausländische Arbeitnehmer
am 31.12.1993 nach Wirtschaftsabteilungen und -gruppen und Stellung im Beruf**

Wirtschaftsabteilung Wirtschaftsunterabteilung	Sozialversicherungspflichtig Beschäftigte					zu- sammen	Darunter Ausländer			
	ins- gesamt	davon					Arbeiter	davon		Angestellte
		Arbeiter		Angestellte				zusammen	weiblich	
		zusammen	weiblich	zusammen	weiblich		zusammen	weiblich	zusammen	weiblich
Kreis Recklinghausen										
LAND- UND FORSTWIRTSCHAFT, TIERHALTUNG UND FISCHEREI	1371	1163	280	208	129	133	130	10	3	-
ENERGIEWIRTSCHAFT UND WASSERVER- SORGUNG, BERGBAU	22732	18750	90	3982	403	3249	3182	8	67	1
CHEMISCHE INDUSTRIE U. MINERALOEL- VERARBEITUNG	15667	8800	683	6867	1964	492	401	30	91	24
KUNSTSTOFF-, GUMMI- UND ASBESTVERARBEITUNG	1908	1450	222	458	192	271	263	86	8	2
GEWINNUNG UND VERARBEITUNG VON STEINEN UND ERDEN, FEINKERAMIK, GLAS	2973	2098	35	875	278	233	223	2	10	4
EISEN- UND NE-METALLERZEUGUNG, GIESSEREI UND STAHLVERFORMUNG	2852	2207	47	645	237	251	236	1	15	5
STAHL-, MASCHINEN- UND FAHRZEUGBAU, ADV	9403	6508	99	2895	1000	677	624	10	53	13
ELEKTROTECHNIK, (OHNE ADV), FEINMECHANIK, EBM-W., OPTIK	4312	3157	947	1155	468	274	253	70	21	8
HOLZ-, PAPIER- UND DRUCKGEWERBE	1937	1481	121	456	216	114	109	4	5	1
LEDER-, TEXTIL- UND BEKLEIDUNGSGEWERBE	1333	916	498	417	266	156	145	93	11	4
NAHRUNGS- UND GENUSSMITTELGEWERBE	5599	3694	1306	1905	1362	872	822	388	50	44
VERARBEITENDES GEWERBE (OHNE BAUGEWERBE)	45984	30311	3958	15673	5983	3340	3076	684	264	105
BAUHAUPTGEWERBE	8556	6980	49	1576	600	936	906	6	30	9
AUSBAU- UND BAUHILFSGEWERBE	4766	3820	85	946	528	383	369	3	14	11
BAUGEWERBE	13322	10800	134	2522	1128	1319	1275	9	44	20
GROSSHANDEL	4954	1920	371	3034	1333	343	273	109	70	29
HANDELSVERMITTLUNG	1481	786	186	695	359	318	304	83	14	9
EINZELHANDEL	17615	3497	1222	14118	10936	661	247	43	414	299
HANDEL	24050	6203	1779	17847	12628	1322	824	235	498	337
EISENBAHNEN	69	55	4	14	2	4	4	-	-	-
DEUTSCHE BUNDESPOST	1111	895	336	216	170	3	3	1	-	-
VERKEHR (OHNE EISENBAHNEN UND DEUTSCHE BUNDESPOST)	4233	3233	189	1000	554	206	189	5	17	10
VERKEHR- UND NACHRICHTENUEBERMITTLUNG	5413	4183	529	1230	726	213	196	6	17	10
KREDIT- UND SONSTIGE FINANZIERUNGS- INSTITUTE	3350	89	77	3261	1914	26	-	-	26	18
VERSICHERUNGSGEWERBE	604	8	7	596	300	6	-	-	6	1
KREDITINSTITUTE UND VERSICHERUNGS- GEWERBE	3954	97	84	3857	2214	32	-	-	32	19
GASTSTAETTEN- UND BEHERBERGUNGSGEWERBE	6190	3213	2130	2977	2318	969	817	338	152	100
REINIGUNG UND KOERPERPFLEGE	2973	2691	2229	282	204	459	456	367	3	2
WISSENSCHAFT, BILDUNG, KUNST UND PUBLIZISTIK	5368	1508	1155	3860	2961	230	59	32	171	106
GESUNDEHEITS- UND VETERINAERWESEN	14523	1721	1337	12802	10978	730	86	70	644	514
RECHTS- UND WIRTSCHAFTSBERATUNG	5956	614	110	5342	3472	148	43	4	105	70
SONSTIGE DIENSTLEISTUNGEN	4169	2884	586	1285	648	251	228	43	23	9
DIENSTLEISTUNGEN, A.N.G.	39179	12631	7547	26548	20581	2787	1689	854	1098	801
ORGANISATIONEN OHNE ERWERBSCHARAKTER UND PRIVATE HAUSHALTE	3549	917	570	2632	1879	189	69	20	120	47
GEBIETSKOERPERSCHAFTEN	8731	3252	1276	5479	3146	223	134	52	89	46
SOZIALVERSICHERUNG	1163	65	48	1098	723	5	-	-	5	3
GEBIETSKOERPERSCHAFTEN UND SOZIAL- VERSICHERUNG	9894	3317	1324	6577	3869	228	134	52	94	49
OHNE ANGABE	-	-	-	-	-	-	-	-	-	-
INSGESAMT	169448	88372	16295	81076	49540	12812	10575	1878	2237	1389

**Noch: 1. Sozialversicherungspflichtig beschäftigte Arbeitnehmer insgesamt sowie ausländische Arbeitnehmer
am 31.12.1993 nach Wirtschaftsabteilungen und -gruppen und Stellung im Beruf**

Wirtschaftsabteilung Wirtschaftsunterabteilung	Sozialversicherungspflichtig Beschäftigte					zu- sammen	Darunter Ausländer			
	ins- gesamt	davon					davon			
		Arbeiter		Angestellte			Arbeiter		Angestellte	
		zusammen	weiblich	zusammen	weiblich		zusammen	weiblich	zusammen	weiblich
Kreis Steinfurt										
LAND- UND FORSTWIRTSCHAFT, TIERHALTUNG UND FISCHEREI	1342	1167	361	175	107	49	48	6	1	-
ENERGIEWIRTSCHAFT UND WASSERVER- SORGUNG, BERGBAU	4305	3225	27	1080	194	68	61	-	7	-
CHEMISCHE INDUSTRIE U. MINERALOEL- VERARBEITUNG	987	679	263	308	130	47	45	22	2	-
KUNSTSTOFF-, GUMMI- UND ASBESTVERARBEITUNG	3864	2779	533	1085	371	261	242	22	19	7
GEWINNUNG UND VERARBEITUNG VON STEINEN UND ERDEN, FEINKERAMIK, GLAS	1742	1366	52	376	138	74	72	-	2	2
EISEN- UND NE-METALLERZEUGUNG, GIESSEREI UND STAHLVERFORMUNG	1403	1110	15	293	94	81	77	-	4	2
STAHL-, MASCHINEN- UND FAHRZEUGBAU, ADV	14659	9524	335	5135	1553	502	443	19	59	23
ELEKTROTECHNIK, (OHNE ADV), FEINMECHANIK, EBM-W., OPTIK	2521	1693	404	828	340	151	140	26	11	6
HOLZ-, PAPIER- UND DRUCKGEWERBE	5463	3902	616	1561	680	324	312	62	12	5
LEDER-, TEXTIL- UND BEKLEIDUNGSGEWERBE	11601	7941	3563	3660	1478	1130	1078	326	52	17
NAHRUNGS- UND GENUSSMITTELGEWERBE	5661	3727	1466	1934	1278	357	332	146	25	16
VERARBEITENDES GEWERBE (OHNE BAUGEWERBE)	47901	32721	7247	15180	6062	2927	2741	623	186	78
BAUHAUPTGEWERBE	5848	5014	17	834	319	385	375	1	10	1
AUSBAU- UND BAUHILFSGEWERBE	2332	1895	52	437	270	81	77	1	4	4
BAUGEWERBE	8180	6909	69	1271	589	466	452	2	14	5
GROSSHANDEL	5130	1875	381	3255	1255	169	110	23	59	22
HANDELSVERMITTLUNG	831	294	30	537	264	21	12	-	9	7
EINZELHANDEL	9697	1744	491	7953	6090	178	80	10	98	70
HANDEL	15658	3913	902	11745	7609	368	202	33	166	99
EISENBAHNEN	154	140	7	14	1	2	2	-	-	-
DEUTSCHE BUNDESPOST	684	551	190	133	67	-	-	-	-	-
VERKEHR (OHNE EISENBAHNEN UND DEUTSCHE BUNDESPOST)	3939	2591	322	1348	684	155	118	5	37	21
VERKEHR- UND NACHRICHTENUEBERMITTLUNG	4777	3282	519	1495	752	157	120	5	37	21
KREDIT- UND SONSTIGE FINANZIERUNGS- INSTITUTE	2567	104	97	2463	1274	7	-	-	7	4
VERSICHERUNGSGEWERBE	199	-	-	199	118	3	-	-	3	2
KREDITINSTITUTE UND VERSICHERUNGS- GEWERBE	2766	104	97	2662	1392	10	-	-	10	6
GASTSTAETTEN- UND BEHERBERGUNGSGEWERBE	3784	1694	1193	2090	1576	306	265	111	41	27
REINIGUNG UND KOERPERPFLEGE	1810	1676	1478	134	105	133	132	108	1	-
WISSENSCHAFT, BILDUNG, KUNST UND PUBLIZISTIK	3195	632	436	2563	1953	46	20	9	26	13
GESUNDHEITS- UND VETERINAERWESEN	8015	780	622	7235	6223	202	37	35	165	130
RECHTS- UND WIRTSCHAFTSBERATUNG	3409	332	50	3077	1944	72	25	1	47	25
SONSTIGE DIENSTLEISTUNGEN	1121	826	182	295	144	33	30	15	3	2
DIENSTLEISTUNGEN, A. N. G.	21334	5940	3961	15394	11945	792	509	279	283	197
ORGANISATIONEN OHNE ERWERBSCHARAKTER UND PRIVATE HAUSHALTE	2339	689	489	1650	1215	51	31	18	20	11
GEBIETSKOERPERSCHAFTEN	6157	2618	504	3539	1954	42	10	4	32	20
SOZIALVERSICHERUNG	748	75	57	673	427	5	1	-	4	2
GEBIETSKOEPERSCHAFTEN UND SOZIAL- VERSICHERUNG	6905	2693	561	4212	2381	47	11	4	36	22
OHNE ANGABE	17	15	-	2	2	-	-	-	-	-
INSGESAMT	115524	60658	14233	54866	32248	4935	4175	970	760	439

**Noch: 1. Sozialversicherungspflichtig beschäftigte Arbeitnehmer insgesamt sowie ausländische Arbeitnehmer
am 31.12.1993 nach Wirtschaftsabteilungen und -gruppen und Stellung im Beruf**

Wirtschaftsabteilung Wirtschaftsunterabteilung	Sozialversicherungspflichtig Beschäftigte					zu- sam- men	Darunter Ausländer			
	ins- gesamt	davon					davon			
		Arbeiter		Angestellte			Arbeiter		Angestellte	
		zusammen	weiblich	zusammen	weiblich		zusammen	weiblich	zusammen	weiblich
Kreis Warendorf										
LAND- UND FORSTWIRTSCHAFT, TIERHALTUNG UND FISCHEREI	1224	1021	280	203	98	89	87	28	2	1
ENERGIEWIRTSCHAFT UND WASSERVER- SORGUNG, BERGBAU	3344	2689	15	655	67	628	611	6	17	-
CHEMISCHE INDUSTRIE U. MINERALOEL- VERARBEITUNG	448	251	132	197	117	53	43	32	10	7
KUNSTSTOFF-, GUMMI- UND ASBESTVERARBEITUNG	2823	1965	167	858	313	196	181	18	15	3
GEWINNUNG UND VERARBEITUNG VON STEINEN UND ERDEN, FEINKERAMIK, GLAS	2415	1689	50	726	204	217	204	4	13	5
EISEN- UND NE-METALLERZEUGUNG, GIESSEREI UND STAHLVERFORMUNG	1258	1014	55	244	103	290	284	16	6	2
STAHL-, MASCHINEN- UND FAHRZEUGBAU, ADV	13140	7835	326	5305	1622	772	669	45	103	37
ELEKTROTECHNIK, (OHNE ADV), FEINMECHANIK, EBH-W., OPTIK	8529	5790	1380	2739	971	848	802	182	46	22
HOLZ-, PAPIER- UND DRUCKGEWERBE	5001	4007	489	994	430	363	354	53	9	5
LEDER-, TEXTIL- UND BEKLEIDUNGSGEWERBE	1689	1241	774	448	231	239	223	124	16	9
NAHRUNGS- UND GENUSSMITTELGEWERBE	3060	2061	623	999	666	282	268	107	14	9
VERARBEITENDES GEWERBE (OHNE BAUGEWERBE)	38363	25853	3996	12510	4657	3260	3028	581	232	99
BAUHAUPTGEWERBE	3414	2931	25	483	195	278	276	2	2	1
AUSBAU- UND BAUHILFSGEWERBE	1555	1277	57	278	174	92	90	-	2	2
BAUGEWERBE	4969	4208	82	761	369	370	366	2	4	3
GROSSHANDEL	2742	1095	192	1647	637	160	116	29	44	16
HANDELSVERMITTLUNG	622	233	91	389	232	60	51	37	9	5
EINZELHANDEL	5875	1199	349	4676	3643	187	77	15	110	86
HANDEL	9239	2527	632	6712	4512	407	244	81	163	107
EISENBAHNEN	44	30	1	14	1	8	8	-	-	-
DEUTSCHE BUNDESPOST	240	207	117	33	32	5	5	2	-	-
VERKEHR (OHNE EISENBAHNEN UND DEUTSCHE BUNDESPOST)	1911	1468	114	443	259	138	125	46	13	9
VERKEHR- UND NACHRICHTENUEBERMITTLUNG	2195	1705	232	490	292	151	138	48	13	9
KREDIT- UND SONSTIGE FINANZIERUNGS- INSTITUTE	1917	78	64	1839	1006	9	3	3	6	4
VERSICHERUNGSGEWERBE	223	3	3	220	148	1	-	-	1	-
KREDITINSTITUTE UND VERSICHERUNGS- GEWERBE	2140	81	67	2059	1154	10	3	3	7	4
GASTSTAETTEN- UND BEHERBERGUNGSGEWERBE	1669	992	699	677	548	229	208	95	21	12
REINIGUNG UND KOERPERPFLEGE	1308	1225	1001	83	63	203	203	128	-	-
WISSENSCHAFT, BILDUNG, KUNST UND PUBLIZISTIK	2556	799	520	1757	1287	94	46	22	48	24
GESUNDEHEITS- UND VETERINAERWESEN	4743	544	460	4199	3702	196	29	26	167	135
RECHTS- UND WIRTSCHAFTSBERATUNG	2388	192	98	2196	1437	58	12	6	46	27
SONSTIGE DIENSTLEISTUNGEN	687	521	73	166	85	102	100	13	2	-
DIENSTLEISTUNGEN, A.N.G.	13351	4273	2851	9078	7122	882	598	290	284	198
ORGANISATIONEN OHNE ERWERBSCHARAKTER UND PRIVATE HAUSHALTE	1697	418	314	1279	966	51	24	16	27	19
GEBIETSKOERPERSCHAFTEN	2816	958	215	1858	1074	86	67	13	19	4
SOZIALVERSICHERUNG	504	49	37	455	299	7	1	1	6	5
GEBIETSKOERPERSCHAFTEN UND SOZIAL- VERSICHERUNG	3320	1007	252	2313	1373	93	68	14	25	9
OHNE ANGABE	-	-	-	-	-	-	-	-	-	-
INSGESAMT	79842	43782	8721	36060	20610	5941	5167	1069	774	449

**Noch: 1. Sozialversicherungspflichtig beschäftigte Arbeitnehmer insgesamt sowie ausländische Arbeitnehmer
am 31.12.1993 nach Wirtschaftsabteilungen und -gruppen und Stellung im Beruf**

Wirtschaftsabteilung Wirtschaftsunterabteilung	Sozialversicherungspflichtig Beschäftigte					Darunter Ausländer				
	ins- gesamt	davon				zu- sammen	davon			
		Arbeiter		Angestellte			Arbeiter		Angestellte	
		zusammen	weiblich	zusammen	weiblich		zusammen	weiblich	zusammen	weiblich
Regierungsbezirk Detmold										
LAND- UND FORSTWIRTSCHAFT, TIERHALTUNG UND FISCHEREI	5848	4979	1466	869	523	520	505	102	15	11
ENERGIEWIRTSCHAFT UND WASSERVER- SORGUNG, BERGBAU	6725	3780	325	2945	786	71	51	9	20	5
CHEMISCHE INDUSTRIE U. MINERALÖL- VERARBEITUNG	6811	3464	964	3347	1472	402	338	79	64	23
KUNSTSTOFF-, GUMMI- UND ASBESTVERARBEITUNG	20125	14660	4008	5465	2092	2988	2883	734	105	38
GEWINNUNG UND VERARBEITUNG VON STEINEN UND ERDEN, FEINKERAMIK, GLAS	6322	4799	678	1523	555	560	542	61	18	5
EISEN- UND NE-METALLERZEUGUNG, GIESSEREI UND STAHLVERFORMUNG	17958	13612	729	4346	1465	3009	2931	133	78	25
STAHL-, MASCHINEN- UND FAHRZEUGBAU, ADV	78793	49303	3994	29490	9077	5587	5048	558	539	155
ELEKTROTECHNIK, (OHNE ADV), FEINMECHANIK, EBM-W., OPTIK	50102	33577	9515	16525	5671	3976	3705	1231	271	85
HOLZ-, PAPIER- UND DRUCKGEWERBE	71931	53882	8486	18049	7125	6632	6395	1191	237	88
LEDER-, TEXTIL- UND BEKLEIDUNGSGEWERBE	22886	15690	10102	7196	3946	2218	2035	1002	183	90
NAHRUNGS- UND GENUSSMITTELGEWERBE	29224	18364	6716	10860	6015	3380	3232	1530	148	97
VERARBEITENDES GEWERBE (OHNE BAUGEWERBE)	304152	207351	45192	96801	37418	28752	27109	6519	1643	606
BAUHAUPTGEWERBE	28616	24206	129	4410	1926	2510	2441	11	69	24
AUSBAU- UND BAUHILFSGEWERBE	14349	11796	907	2553	1682	786	766	141	20	13
BAUGEWERBE	42965	36002	1036	6963	3608	3296	3207	152	89	37
GROSSHANDEL	34644	14151	2934	20493	8526	1820	1426	323	394	148
HANDELSVERMITTLUNG	7925	2798	745	5127	2522	409	305	48	104	45
EINZELHANDEL	57323	12757	4816	44566	34185	2054	808	264	1246	915
HANDEL	99892	29706	8495	70186	45233	4283	2539	635	1744	1108
EISENBAHNEN	2633	2151	41	482	207	78	68	4	10	3
DEUTSCHE BUNDESPOST	4349	3413	1470	936	771	113	105	34	8	4
VERKEHR (OHNE EISENBAHNEN UND DEUTSCHE BUNDESPOST)	19069	12674	1788	6395	3500	1304	1094	180	210	110
VERKEHR- UND NACHRICHTENUEBERMITTLUNG	26051	18238	3299	7813	4478	1495	1267	218	228	117
KREDIT- UND SONSTIGE FINANZIERUNGS- INSTITUTE	15923	609	476	15314	8322	131	17	16	114	73
VERSICHERUNGSGEWERBE	4326	66	55	4260	2022	36	2	2	34	11
KREDITINSTITUTE UND VERSICHERUNGS- GEWERBE	20249	675	531	19574	10344	167	19	18	148	84
GASTSTAETTEN- UND BEHERBERGUNGSGEWERBE	23019	13370	9254	9649	7590	3114	2757	1242	357	233
REINIGUNG UND KOERPERPFLEGE	9963	9201	7779	762	513	1377	1360	1086	17	12
WISSENSCHAFT, BILDUNG, KUNST UND PUBLIZISTIK	27324	6485	4643	20839	13853	1194	447	349	747	371
GESUNDHEITS- UND VETERINAERWESEN	56590	9478	6965	47112	37573	2485	868	742	1617	1213
RECHTS- UND WIRTSCHAFTSBERATUNG	22575	2405	773	20170	12332	600	197	62	403	221
SONSTIGE DIENSTLEISTUNGEN	11308	7249	2100	4059	1826	865	755	262	110	48
DIENSTLEISTUNGEN, A.N.G.	150779	48188	31514	102591	73687	9635	6384	3743	3251	2098
ORGANISATIONEN OHNE ERWERBSCHARAKTER UND PRIVATE HAUSHALTE	14054	3694	2388	10360	7506	592	348	129	244	128
GEBIETSKOERPERSCHAFTEN	27826	10690	2751	17136	9763	1507	915	201	592	186
SOZIALVERSICHERUNG	3994	335	268	3659	2390	29	11	10	18	12
GEBIETSKOERPERSCHAFTEN UND SOZIAL- VERSICHERUNG	31820	11025	3019	20795	12153	1536	926	211	610	198
OHNE ANGABE	-	-	-	-	-	-	-	-	-	-
INSGESAMT	702535	363638	97265	338897	195736	50347	42355	11736	7992	4392

**Noch: 1. Sozialversicherungspflichtig beschäftigte Arbeitnehmer insgesamt sowie ausländische Arbeitnehmer
am 31.12.1993 nach Wirtschaftsabteilungen und -gruppen und Stellung im Beruf**

Wirtschaftsabteilung Wirtschaftsunterabteilung	Sozialversicherungspflichtig Beschäftigte					Darunter Ausländer				
	ins- gesamt	davon				zu- sammen	davon			
		Arbeiter		Angestellte			Arbeiter		Angestellte	
		zusammen	weiblich	zusammen	weiblich		zusammen	weiblich	zusammen	weiblich
Kreisfreie Stadt Bielefeld										
LAND- UND FORSTWIRTSCHAFT, TIERHALTUNG UND FISCHEREI	542	479	133	63	40	67	65	16	2	1
ENERGIEWIRTSCHAFT UND WASSERVER- SORGUNG, BERGBAU	1997	1270	102	727	184	30	23	4	7	1
CHEMISCHE INDUSTRIE U. MINERALOEL- VERARBEITUNG	1739	820	201	919	127	164	145	15	19	8
KUNSTSTOFF-, GUMMI- UND ASBESTVERARBEITUNG	1175	700	391	475	213	137	129	53	8	4
GEWINNUNG UND VERARBEITUNG VON STEINEN UND ERDEN, FEINKERAMIK, GLAS	203	151	24	52	19	23	22	2	1	-
EISEN- UND NE-METALLERZEUGUNG, GIESSEREI UND STAHLVERFORMUNG	4294	3201	151	1093	285	1085	1065	31	20	4
STAHL-, MASCHINEN- UND FAHRZEUGBAU, ADV	14849	8681	563	6168	1699	1380	1275	134	105	33
ELEKTROTECHNIK, (OHNE ADV), FEINMECHANIK, EBM-W., OPTIK	6216	4284	908	1932	609	804	777	301	27	9
HOLZ-, PAPIER- UND DRUCKGEWERBE	6815	4795	1253	2020	761	670	638	207	32	13
LEDER-, TEXTIL- UND BEKLEIDUNGSGEWERBE	6147	3903	2267	2244	1159	884	822	390	62	33
NAHRUNGS- UND GENUSSMITTELGEWERBE	4890	2292	823	2598	1194	537	490	203	47	28
VERARBEITENDES GEWERBE (OHNE BAUGEWERBE)	46328	28827	6581	17501	6366	5684	5363	1336	321	132
BAUHAUPTGEWERBE	3139	2560	12	579	216	506	492	-	14	3
AUSBAU- UND BAUHILFSGEWERBE	2283	1791	43	492	258	155	154	3	1	-
BAUGEWERBE	5422	4351	55	1071	474	661	646	3	15	3
GROSSHANDEL	8960	3262	874	5698	2360	471	333	72	138	57
HANDELSVERMITTLUNG	1468	422	86	1046	460	69	41	6	28	13
EINZELHANDEL	12522	2601	1095	9921	7294	686	255	91	431	329
HANDEL	22950	6285	2055	16665	10114	1226	629	169	597	399
EISENBAHNEN	278	206	4	72	43	40	37	1	3	1
DEUTSCHE BUNDESPOST	2472	1890	522	582	430	83	76	18	7	3
VERKEHR (OHNE EISENBAHNEN UND DEUTSCHE BUNDESPOST)	3327	1906	124	1421	709	286	232	8	54	25
VERKEHR- UND NACHRICHTENUEBERMITTLUNG	6077	4002	650	2075	1182	409	345	27	64	29
KREDIT- UND SONSTIGE FINANZIERUNGS- INSTITUTE	3728	88	61	3640	1973	41	4	3	37	25
VERSICHERUNGSGEWERBE	2087	20	14	2067	808	15	2	2	13	2
KREDITINSTITUTE UND VERSICHERUNGS- GEWERBE	5815	108	75	5707	2781	55	6	5	50	27
GASTSTAETTEN- UND BEHERBERGUNGSGEWERBE	3556	2338	1464	1218	977	813	751	325	62	37
REINIGUNG UND KOERPERPFLEGE	1977	1791	1469	186	127	447	439	356	8	6
WISSENSCHAFT, BILDUNG, KUNST UND PUBLIZISTIK	8451	2222	1533	6229	3714	623	317	268	306	157
GESUNDHEITS- UND VETERINAERWESEN	14960	2451	1633	12509	9386	977	479	412	498	394
RECHTS- UND WIRTSCHAFTSBERATUNG	5338	424	115	4914	2890	173	44	15	129	74
SONSTIGE DIENSTLEISTUNGEN	2687	1623	299	1064	464	277	245	61	32	11
DIENSTLEISTUNGEN, A.N.G.	36969	10849	6513	26120	17558	3310	2275	1437	1035	679
ORGANISATIONEN OHNE ERWERBSCHARAKTER UND PRIVATE HAUSHALTE	3597	1002	541	2595	1725	248	172	49	76	47
GEBIETSKOERPERSCHAFTEN	4618	1473	398	3145	1773	405	247	71	158	60
SOZIALVERSICHERUNG	1082	57	41	1025	657	10	4	3	6	6
GEBIETSKOERPERSCHAFTEN UND SOZIAL- VERSICHERUNG	5700	1530	439	4170	2430	415	251	74	164	66
OHNE ANGABE	-	-	-	-	-	-	-	-	-	-
INSGESAMT	135397	58703	17144	76694	42854	12106	9775	3120	2331	1384

**Noch: 1. Sozialversicherungspflichtig beschäftigte Arbeitnehmer insgesamt sowie ausländische Arbeitnehmer
am 31.12.1993 nach Wirtschaftsabteilungen und -gruppen und Stellung im Beruf**

Wirtschaftsabteilung Wirtschaftsunterabteilung	Sozialversicherungspflichtig Beschäftigte					zu- sammen	Darunter Ausländer			
	ins- gesamt	davon					davon			
		Arbeiter		Angestellte			Arbeiter		Angestellte	
		zusammen	weiblich	zusammen	weiblich		zusammen	weiblich	zusammen	weiblich
Kreis Gütersloh										
LAND- UND FORSTWIRTSCHAFT, TIERHALTUNG UND FISCHEREI	1243	1079	311	164	99	125	124	21	1	1
ENERGIEWIRTSCHAFT UND WASSERVER- SORGUNG, BERGBAU	564	284	33	280	86	6	5	1	1	1
CHEMISCHE INDUSTRIE U. MINERALOEL- VERARBEITUNG	805	398	191	407	198	23	17	6	6	4
KUNSTSTOFF-, GUMMI-UND ASBESTVERARBEITUNG	3309	2379	424	930	394	589	569	83	20	8
GEWINNUNG UND VERARBEITUNG VON STEINEN UND ERDEN, FEINKERAMIK, GLAS	490	375	10	115	49	61	61	2	-	-
EISEN- UND NE-METALLERZEUGUNG, GIESSEREI UND STAHLVERFORMUNG	4542	3492	198	1050	375	839	818	40	21	5
STAHL-, MASCHINEN- UND FAHRZEUGBAU, ADV	15842	10813	750	5029	1536	1723	1628	204	95	25
ELEKTROTECHNIK, (OHNE ADV), FEINMECHANIK, EBM-W., OPTIK	12382	8341	2387	4041	1497	1044	969	313	75	27
HOLZ-, PAPIER- UND DRUCKGEWERBE	17467	13151	1821	4316	1561	2028	1964	307	64	21
LEDER-, TEXTIL- UND BEKLEIDUNGSGEWERBE	4469	2817	1855	1652	955	469	421	198	48	27
NAHRUNGS- UND GENUSSMITTELGEWERBE	10249	7460	3188	2789	1414	2017	1990	980	27	19
VERARBEITENDES GEWERBE (OHNE BAUGEWERBE)	69555	49226	10824	20329	7979	8793	8437	2133	356	136
BAUHAUPTGEWERBE	4930	4054	28	876	384	505	482	5	23	7
AUSBAU- UND BAUHILFSGEWERBE	2647	2128	99	519	315	129	124	6	5	1
BAUGEWERBE	7577	6182	127	1395	699	634	606	11	28	8
GROSSHANDEL	5489	2303	333	3186	1303	409	350	59	59	21
HANDELSVERMITTLUNG	1095	388	74	707	383	85	68	5	17	6
EINZELHANDEL	8292	1904	672	6388	4885	346	123	33	223	171
HANDEL	14876	4595	1079	10281	6571	840	541	97	299	198
EISENBAHNEN	114	73	7	41	7	6	6	2	-	-
DEUTSCHE BUNDESPOST	320	293	204	27	26	14	14	9	-	-
VERKEHR (OHNE EISENBAHNEN UND DEUTSCHE BUNDESPOST)	5936	3741	1112	2195	1246	489	397	145	92	57
VERKEHR- UND NACHRICHTENUEBERMITTLUNG	6370	4107	1323	2263	1279	509	417	156	92	57
KREDIT- UND SONSTIGE FINANZIERUNGS- INSTITUTE	2387	66	58	2321	1287	11	-	-	11	8
VERSICHERUNGSGEWERBE	279	3	1	276	184	7	-	-	7	4
KREDITINSTITUTE UND VERSICHERUNGS- GEWERBE	2666	69	59	2597	1471	18	-	-	18	12
GASTSTAETTEN- UND BEHERBERGUNGSGEWERBE	2430	1474	996	956	798	351	316	148	35	24
REINIGUNG UND KOERPERPFLEGE	1945	1810	1478	135	96	383	381	274	2	2
WISSENSCHAFT, BILDUNG, KUNST UND PUBLIZISTIK	3623	659	466	2964	1999	134	32	24	102	54
GESUNDHEITS- UND VETERINAERWESEN	5440	592	467	4848	4096	284	55	42	229	182
RECHTS- UND WIRTSCHAFTSBERATUNG	3364	252	68	3112	1916	83	12	6	71	41
SONSTIGE DIENSTLEISTUNGEN	1487	656	172	831	354	92	68	19	24	8
DIENSTLEISTUNGEN, A.N.G.	18289	5443	3647	12846	9259	1327	864	513	463	311
ORGANISATIONEN OHNE ERWERBSCHARAKTER UND PRIVATE HAUSHALTE	2296	494	325	1802	1476	98	61	27	37	24
GEBIETSKOERPERSCHAFTEN	3260	1218	253	2042	1250	263	173	28	90	16
SOZIALVERSICHERUNG	446	36	35	410	279	4	-	-	4	1
GEBIETSKOERPERSCHAFTEN UND SOZIAL- VERSICHERUNG	3706	1254	288	2452	1529	267	173	28	94	17
OHNE ANGABE	-	-	-	-	-	-	-	-	-	-
INSGESAMT	127142	72733	18016	54409	30448	12617	11228	2967	1389	765

**Noch: 1. Sozialversicherungspflichtig beschäftigte Arbeitnehmer insgesamt sowie ausländische Arbeitnehmer
am 31.12.1993 nach Wirtschaftsabteilungen und -gruppen und Stellung im Beruf**

Wirtschaftsabteilung Wirtschaftsunterabteilung	Sozialversicherungspflichtig Beschäftigte					zu- sammen	Darunter Ausländer			
	ins- gesamt	davon					davon			
		Arbeiter		Angestellte			Arbeiter		Angestellte	
		zusammen	weiblich	zusammen	weiblich		zusammen	weiblich	zusammen	weiblich
Kreis Herford										
LAND- UND FORSTWIRTSCHAFT, TIERHALTUNG UND FISCHEREI	603	521	216	82	55	46	44	7	2	2
ENERGIEWIRTSCHAFT UND WASSERVER- SORGUNG, BERGBAU	740	314	66	426	149	11	6	1	5	3
CHEMISCHE INDUSTRIE U. MINERALOEL- VERARBEITUNG	1026	481	88	545	196	86	73	33	13	4
KUNSTSTOFF-, GUMMI- UND ASBESTVERARBEITUNG	3417	2493	854	924	362	624	607	217	17	7
GEWINNUNG UND VERARBEITUNG VON STEINEN UND ERDEN, FEINKERAMIK, GLAS	1420	1124	349	296	106	218	212	47	6	1
EISEN- UND NE-METALLERZEUGUNG, GIESSEREI UND STAHLVERFORMUNG	1754	1321	148	433	163	231	224	37	7	2
STAHL-, MASCHINEN- UND FAHRZEUGBAU, ADV	6855	4582	444	2273	790	432	405	74	27	10
ELEKTROTECHNIK, (OHNE ADV), FEINMECHANIK, EBM-W., OPTIK	7299	5075	1580	2224	798	721	681	213	40	16
HOLZ-, PAPIER- UND DRUCKGEWERBE	14073	10062	1694	4011	1748	1411	1362	312	49	24
LEDER-, TEXTIL- UND BEKLEIDUNGSGEWERBE	5028	3724	2703	1304	652	385	358	213	27	10
NAHRUNGS- UND GENUSSMITTELGEWERBE	3297	1945	698	1352	655	193	186	96	7	3
VERARBEITENDES GEWERBE (OHNE BAUGEWERBE)	44169	30807	8558	13362	5470	4301	4108	1242	193	77
BAUHAUPTGEWERBE	3382	2939	14	443	197	412	407	2	5	2
AUSBAU- UND BAUHILFSGEWERBE	1928	1618	249	310	220	159	158	72	1	1
BAUGEWERBE	5310	4557	263	753	417	571	565	74	6	3
GROSSHANDEL	4645	2140	436	2505	1033	248	207	31	41	13
HANDELSVERMITTLUNG	2063	895	269	1168	584	128	113	18	15	6
EINZELHANDEL	7255	1814	774	5441	4319	254	122	47	132	91
HANDEL	13963	4849	1479	9114	5936	630	442	96	188	110
EISENBAHNEN	288	247	9	41	14	12	11	1	1	-
DEUTSCHE BUNDESPOST	466	431	257	35	34	6	6	2	-	-
VERKEHR (OHNE EISENBAHNEN UND DEUTSCHE BUNDESPOST)	2216	1548	149	668	366	162	149	9	13	7
VERKEHR- UND NACHRICHTENVERMITTLUNG	2970	2226	415	744	414	180	166	12	14	7
KREDIT- UND SONSTIGE FINANZIERUNGS- INSTITUTE	1887	86	65	1801	1062	22	7	7	15	10
VERSICHERUNGSGEWERBE	162	4	4	158	95	1	-	-	1	-
KREDITINSTITUTE UND VERSICHERUNGS- GEWERBE	2049	90	69	1959	1157	23	7	7	16	10
GASTSTAETTEN- UND BEHERBERGUNGSGEWERBE	2023	1325	902	698	554	329	297	122	32	23
REINIGUNG UND KOERPERPFLEGE	945	890	736	55	40	99	97	83	2	2
WISSENSCHAFT, BILDUNG, KUNST UND PUBLIZISTIK	2357	412	338	1945	1438	77	13	9	64	34
GESUNDEHEITS- UND VETERINAERWESEN	4366	847	695	3519	2906	144	34	30	110	84
RECHTS- UND WIRTSCHAFTSBERATUNG	3075	536	164	2539	1573	102	55	16	47	28
SONSTIGE DIENSTLEISTUNGEN	2147	1623	583	524	257	277	263	116	14	10
DIENSTLEISTUNGEN, A.N.G.	14913	5633	3418	9280	6768	1028	759	376	269	181
ORGANISATIONEN OHNE ERWERBSCHARAKTER UND PRIVATE HAUSHALTE	1782	417	307	1365	1118	50	19	9	31	22
GEBIETSKOERPERSCHAFTEN	3684	1660	659	2024	1232	178	117	33	61	24
SOZIALVERSICHERUNG	632	63	49	569	365	1	-	-	1	-
GEBIETSKOERPERSCHAFTEN UND SOZIAL- VERSICHERUNG	4316	1723	708	2593	1597	179	117	33	62	24
OHNE ANGABE	-	-	-	-	-	-	-	-	-	-
INSGESAMT	90815	51137	15499	39678	23081	7019	6233	1857	786	439

**Noch: 1. Sozialversicherungspflichtig beschäftigte Arbeitnehmer insgesamt sowie ausländische Arbeitnehmer
am 31.12.1993 nach Wirtschaftsabteilungen und -gruppen und Stellung im Beruf**

Wirtschaftsabteilung Wirtschaftsunterabteilung	Sozialversicherungspflichtig Beschäftigte					zu- sammen	Darunter Ausländer			
	ins- gesamt	davon					davon			
		Arbeiter		Angestellte			Arbeiter		Angestellte	
		zusammen	weiblich	zusammen	weiblich		zusammen	weiblich	zusammen	weiblich
Kreis Höxter										
LAND- UND FORSTWIRTSCHAFT, TIERHALTUNG UND FISCHEREI	683	575	109	108	55	57	55	2	2	1
ENERGIEWIRTSCHAFT UND WASSERVER- SORGUNG, BERGBAU	573	277	12	296	55	-	-	-	-	-
CHEMISCHE INDUSTRIE U. MINERALOEL- VERARBEITUNG	643	375	245	268	143	18	15	7	3	2
KUNSTSTOFF-, GUMMI- UND ASBESTVERARBEITUNG	2256	1639	246	617	201	188	177	39	11	2
GEWINNUNG UND VERARBEITUNG VON STEINEN UND ERDEN, FEINKERAMIK, GLAS	1150	828	120	322	87	28	27	-	1	1
EISEN- UND NE-METALLERZEUGUNG, GIESSEREI UND STAHLVERFORMUNG	202	174	17	28	11	6	5	-	1	1
STAHL-, MASCHINEN- UND FAHRZEUGBAU, ADV	3686	2483	136	1203	432	128	110	11	18	8
ELEKTROTECHNIK, (OHNE ADV), FEINMECHANIK, EBM-W., OPTIK	1794	1448	233	346	124	182	178	46	4	-
HOLZ-, PAPIER- UND DRUCKGERWERBE	4080	3364	355	716	279	316	299	29	17	3
LEDER-, TEXTIL- UND BEKLEIDUNGSGERWERBE	513	377	268	136	91	35	31	21	4	2
NAHRUNGS- UND GENUSSMITTELGERWERBE	1545	966	192	579	458	54	43	12	11	10
VERARBEITENDES GERWERBE (OHNE BAUGERWERBE)	15869	11654	1812	4215	1826	955	885	165	70	29
BAUHAUPTGERWERBE	2511	2228	6	283	129	138	136	-	2	1
AUSBAU- UND BAUHILFSGERWERBE	837	696	21	141	114	22	22	7	-	-
BAUGERWERBE	3348	2924	27	424	243	160	158	7	2	1
GROSSHANDEL	1997	1006	158	991	367	59	47	9	12	3
HANDELSVERMITTLUNG	130	22	8	108	52	2	1	-	1	1
EINZELHANDEL	3985	892	187	3093	2418	69	37	6	32	22
HANDEL	6112	1920	353	4192	2837	130	85	15	45	26
EISENBAHNEN	-	-	-	-	-	-	-	-	-	-
DEUTSCHE BUNDESPOST	124	69	45	55	55	-	-	-	-	-
VERKEHR (OHNE EISENBAHNEN UND DEUTSCHE BUNDESPOST)	903	654	17	249	147	32	26	1	6	2
VERKEHR- UND NACHRICHTENUEBERMITTLUNG	1027	723	62	304	202	32	26	1	6	2
KREDIT- UND SONSTIGE FINANZIERUNGS- INSTITUTE	1055	58	50	997	465	6	1	1	5	4
VERSICHERUNGSGERWERBE	92	-	-	92	64	2	-	-	2	1
KREDITINSTITUTE UND VERSICHERUNGS- GERWERBE	1147	58	50	1089	529	8	1	1	7	5
GASTSTAETTEN- UND BEHERBERGUNGSGERWERBE	1493	917	677	576	444	130	114	50	16	9
REINIGUNG UND KOERPERPFLEGE	842	780	672	62	47	42	42	34	-	-
WISSENSCHAFT, BILDUNG, KUNST UND PUBLIZISTIK	1666	591	483	1075	778	31	12	10	19	10
GESUNDHEITS- UND VETERINAERWESEN	5249	1208	820	4041	3182	145	37	24	108	73
RECHTS- UND WIRTSCHAFTSBERATUNG	982	60	18	922	615	19	5	-	14	12
SONSTIGE DIENSTLEISTUNGEN	319	263	60	56	31	7	7	1	-	-
DIENSTLEISTUNGEN, A. N. G.	10551	3819	2730	6732	5097	374	217	119	157	104
ORGANISATIONEN OHNE ERWERBSCHARAKTER UND PRIVATE HAUSHALTE	524	154	125	370	273	8	4	2	4	2
GEBIETSKOERPERSCHAFTEN	1978	847	190	1131	583	20	14	7	6	2
SOZIALVERSICHERUNG	150	16	16	134	76	1	1	1	-	-
GEBIETSKOERPERSCHAFTEN UND SOZIAL- VERSICHERUNG	2128	863	206	1265	659	21	15	8	6	2
OHNE ANGABE	-	-	-	-	-	-	-	-	-	-
INSGESAMT	41962	22967	5486	18995	11776	1745	1446	320	299	172

**Noch: 1. Sozialversicherungspflichtig beschäftigte Arbeitnehmer insgesamt sowie ausländische Arbeitnehmer
am 31.12.1993 nach Wirtschaftsabteilungen und -gruppen und Stellung im Beruf**

Wirtschaftsabteilung Wirtschaftsunterabteilung	Sozialversicherungspflichtig Beschäftigte					Darunter Ausländer				
	ins- gesamt	davon				zu- sammen	davon			
		Arbeiter		Angestellte			Arbeiter		Angestellte	
		zusammen	weiblich	zusammen	weiblich		zusammen	weiblich	zusammen	weiblich
Kreis Lippe										
LAND- UND FORSTWIRTSCHAFT, TIERHALTUNG UND FISCHEREI	1135	924	275	211	136	54	52	8	2	2
ENERGIEWIRTSCHAFT UND WASSERVER- SORGUNG, BERGBAU	659	350	38	309	79	9	7	2	2	-
CHEMISCHE INDUSTRIE U. MINERALOEL- VERARBEITUNG	862	450	103	412	176	43	35	10	8	3
KUNSTSTOFF-, GUMMI- UND ASBESTVERARBEITUNG	4872	3620	1151	1252	463	818	791	213	27	9
GEWINNUNG UND VERARBEITUNG VON STEINEN UND ERDEN, FEINKERAMIK, GLAS	1166	865	89	301	114	102	97	9	5	2
EISEN- UND NE-METALLERZEUGUNG, GIESSEREI UND STAHLVERFORMUNG	1616	1321	85	295	117	180	177	8	3	2
STAHL-, MASCHINEN- UND FAHRZEUGBAU, ADV	11372	7889	621	3483	1188	673	623	75	50	20
ELEKTROTECHNIK, (OHNE ADV), FEINMECHANIK, EBM-W., OPTIK	10521	6852	2423	3669	1273	561	514	186	47	17
HOLZ-, PAPIER- UND DRUCKGEWERBE	12734	9786	1366	2948	1094	1284	1248	171	36	11
LEDER-, TEXTIL- UND BEKLEIDUNGSGEWERBE	2088	1564	879	524	305	169	160	63	9	5
NAHRUNGS- UND GENUSSMITTELGEWERBE	2836	1666	551	1170	837	172	145	62	27	19
VERARBEITENDES GEWERBE (OHNE BAUGEWERBE)	48067	34013	7268	14054	5567	4002	3790	797	212	88
BAUHAUPTGEWERBE	5136	4449	23	687	305	345	338	2	7	3
AUSBAU- UND BAUHILFSGEWERBE	2454	2044	186	410	299	119	112	31	7	6
BAUGEWERBE	7590	6493	209	1097	604	464	450	33	14	9
GROSSHANDEL	3874	1486	241	2388	986	152	104	21	48	25
HANDELSVERMITTLUNG	1448	455	152	993	512	49	29	6	20	13
EINZELHANDEL	8010	1784	789	6226	4961	229	81	37	148	110
HANDEL	13332	3725	1182	9607	6459	430	214	64	216	148
EISENBAHNEN	57	56	-	1	1	2	2	-	-	-
DEUTSCHE BUNDESPOST	287	212	138	75	71	4	4	2	-	-
VERKEHR (OHNE EISENBAHNEN UND DEUTSCHE BUNDESPOST)	2096	1474	131	622	393	75	60	9	15	9
VERKEHR- UND NACHRICHTENUEBERMITTLUNG	2440	1742	269	698	465	81	66	11	15	9
KREDIT- UND SONSTIGE FINANZIERUNGS- INSTITUTE	2414	130	110	2284	1268	28	3	3	25	14
VERSICHERUNGSGEWERBE	1154	31	29	1123	575	8	-	-	8	3
KREDITINSTITUTE UND VERSICHERUNGS- GEWERBE	3568	161	139	3407	1843	36	3	3	33	17
GASTSTAETTEN- UND BEHERBERGUNGSGEWERBE	6147	3331	2368	2816	2179	653	555	272	98	67
REINIGUNG UND KOERPERPFLEGE	1426	1319	1171	107	63	106	102	87	4	1
WISSENSCHAFT, BILDUNG, KUNST UND PUBLIZISTIK	3682	998	717	2684	1871	149	41	25	108	56
GESUNDHEITS- UND VETERINAERWESEN	8400	1370	988	7030	5775	301	94	87	207	149
RECHTS- UND WIRTSCHAFTSBERATUNG	3438	447	170	2991	1906	78	31	16	47	19
SONSTIGE DIENSTLEISTUNGEN	1221	865	193	356	178	49	43	11	6	1
DIENSTLEISTUNGEN, A.N.G.	24314	8330	5607	15984	11972	1336	866	498	470	293
ORGANISATIONEN OHNE ERWERBSCHARAKTER UND PRIVATE HAUSHALTE	1779	406	308	1373	1068	48	19	12	29	14
GEBIETSKOERPERSCHAFTEN	5601	1946	471	3655	2122	162	76	15	86	27
SOZIALVERSICHERUNG	646	72	51	574	396	5	1	1	4	3
GEBIETSKOERPERSCHAFTEN UND SOZIAL- VERSICHERUNG	6247	2018	522	4229	2518	167	77	16	90	30
OHNE ANGABE	-	-	-	-	-	-	-	-	-	-
INSGESAMT	109131	58162	15817	50969	30711	6627	5544	1444	1083	610

**Noch: 1. Sozialversicherungspflichtig beschäftigte Arbeitnehmer insgesamt sowie ausländische Arbeitnehmer
am 31.12.1993 nach Wirtschaftsabteilungen und -gruppen und Stellung im Beruf**

Wirtschaftsabteilung Wirtschaftsunterabteilung	Sozialversicherungspflichtig Beschäftigte					zu- sammen	Darunter Ausländer			
	ins- gesamt	davon					davon			
		Arbeiter		Angestellte			Arbeiter		Angestellte	
		zusammen	weiblich	zusammen	weiblich	zusammen	weiblich	zusammen	weiblich	
Kreis Minden-Lübbecke										
LAND- UND FORSTWIRTSCHAFT, TIERHALTUNG UND FISCHEREI	920	783	295	137	83	140	135	45	5	3
ENERGIEWIRTSCHAFT UND WASSERVER- SORGUNG, BERGBAU	1528	1007	56	521	115	11	8	-	3	-
CHEMISCHE INDUSTRIE U. MINERALOEL- VERARBEITUNG	1591	870	118	721	306	60	49	7	11	2
KUNSTSTOFF-, GUMMI- UND ASBESTVERARBEITUNG	3381	2488	646	893	334	414	398	82	16	6
GEWINNUNG UND VERARBEITUNG VON STEINEN UND ERDEN, FEINKERAMIK, GLAS	1195	920	54	275	107	91	87	1	4	1
EISEN- UND NE-METALLERZEUGUNG, GIESSEREI UND STAHLVERFORMUNG	1930	1575	94	355	130	124	117	8	7	3
STAHL-, MASCHINEN- UND FAHRZEUGBAU, ADV	11132	7158	770	3974	1350	325	282	28	43	14
ELEKTROTECHNIK, (OHNE ADV), FEINMECHANIK, EBM-W., OPTIK	8864	5373	1550	3491	1072	438	375	98	63	12
HOLZ-, PAPIER- UND DRUCKGEWERBE	9716	7212	1243	2504	1036	585	564	106	21	10
LEDER-, TEXTIL- UND BEKLEIDUNGSGEWERBE	3130	2321	1641	809	515	136	126	69	10	4
NAHRUNGS- UND GENUSSMITTELGEWERBE	3192	1936	600	1256	675	158	142	54	16	7
VERARBEITENDES GEWERBE (OHNE BAUGEWERBE)	44131	29853	6716	14278	5525	2331	2140	453	191	59
BAUHAUPTGEWERBE	5301	4511	32	790	366	342	337	1	5	-
AUSBAU- UND BAUHILFSGEWERBE	2156	1822	274	334	232	91	89	20	2	2
BAUGEWERBE	7457	6333	306	1124	598	433	426	21	7	2
GROSSHANDEL	6180	2818	590	3362	1510	319	276	92	43	15
HANDELSVERMITTLUNG	1483	557	154	926	445	65	50	12	15	3
EINZELHANDEL	9170	1909	663	7261	5768	164	66	18	98	67
HANDEL	16833	5284	1407	11549	7723	548	392	122	156	85
EISENBAHNEN	638	363	11	275	124	7	1	-	6	2
DEUTSCHE BUNDESPOST	340	247	155	93	89	1	1	1	-	-
VERKEHR (OHNE EISENBAHNEN UND DEUTSCHE BUNDESPOST)	2616	1916	131	700	339	131	122	3	9	3
VERKEHR- UND NACHRICHTENUEBERMITTLUNG	3594	2526	297	1068	552	139	124	4	15	5
KREDIT- UND SONSTIGE FINANZIERUNGS- INSTITUTE	2441	90	61	2351	1266	13	-	-	13	9
VERSICHERUNGSGEWERBE	277	4	3	273	159	1	-	-	1	-
KREDITINSTITUTE UND VERSICHERUNGS- GEWERBE	2718	94	64	2624	1425	14	-	-	14	9
GASTSTAETTEN- UND BEHERBERGUNGSGEWERBE	4262	2285	1665	1977	1553	439	373	177	66	47
REINIGUNG UND KOERPERPFLEGE	1850	1713	1473	137	95	207	207	174	-	-
WISSENSCHAFT, BILDUNG, KUNST UND PUBLIZISTIK	3231	888	659	2343	1826	58	15	5	43	25
GESUNDHEITS- UND VETERINAERWESEN	12053	2269	1757	9784	7641	372	100	84	272	176
RECHTS- UND WIRTSCHAFTSBERATUNG	3767	474	170	3293	2044	80	33	9	47	25
SONSTIGE DIENSTLEISTUNGEN	2191	1255	470	936	401	97	68	44	29	14
DIENSTLEISTUNGEN, A.N.G.	27354	8884	6194	18470	13560	1253	796	493	457	287
ORGANISATIONEN OHNE ERWERBSCHARAKTER UND PRIVATE HAUSHALTE	1715	552	329	1163	785	48	23	8	25	7
GEBIETSKOERPERSCHAFTEN	4511	1807	476	2704	1502	80	37	9	43	19
SOZIALVERSICHERUNG	439	42	39	397	269	2	2	2	-	-
GEBIETSKOEPERSCHAFTEN UND SOZIAL- VERSICHERUNG	4950	1849	515	3101	1771	82	39	11	43	19
OHNE ANGABE	-	-	-	-	-	-	-	-	-	-
INSGESAMT	111200	57165	16179	54035	32137	4999	4083	1157	916	476

**Noch: 1. Sozialversicherungspflichtig beschäftigte Arbeitnehmer insgesamt sowie ausländische Arbeitnehmer
am 31.12.1993 nach Wirtschaftsabteilungen und -gruppen und Stellung im Beruf**

Wirtschaftsabteilung Wirtschaftsunterabteilung	Sozialversicherungspflichtig Beschäftigte					Darunter Ausländer				
	ins- gesamt	davon				zu- sammen	davon			
		Arbeiter		Angestellte			Arbeiter		Angestellte	
		zusammen	weiblich	zusammen	weiblich		zusammen	weiblich	zusammen	weiblich
Kreis Paderborn										
LAND- UND FORSTWIRTSCHAFT, TIERHALTUNG UND FISCHEREI	722	618	127	104	55	31	30	3	1	1
ENERGIEWIRTSCHAFT UND WASSERVER- SORGUNG, BERGBAU	664	278	18	386	118	4	2	1	2	-
CHEMISCHE INDUSTRIE U. MINERALOEL- VERARBEITUNG	145	70	18	75	26	8	4	1	4	-
KUNSTSTOFF-, GUMMI-UND ASBESTVERARBEITUNG	1715	1341	296	374	125	218	212	47	6	2
GEWINNUNG UND VERARBEITUNG VON STEINEN UND ERDEN, FEINKERAMIK, GLAS	698	536	32	162	73	37	36	-	1	-
EISEN- UND NE-METALLERZEUGUNG, GIESSEREI UND STAHLVERFORMUNG	3620	2528	36	1092	384	544	525	9	19	8
STAHL-, MASCHINEN- UND FAHRZEUGBAU, ADV	15057	7697	710	7360	2082	926	725	32	201	45
ELEKTROTECHNIK, (OHNE ADV), FEINMECHANIK, EBM-W., OPTIK	3026	2204	434	822	298	226	211	74	15	4
HOLZ-, PAPIER- UND DRUCKGEWERBE	7046	5512	754	1534	646	338	320	59	18	6
LEDER-, TEXTIL- UND BEKLEIDUNGSGEWERBE	1511	984	489	527	269	140	117	48	23	9
NAHRUNGS- UND GENUSSMITTELGEWERBE	3215	2099	664	1116	782	249	236	123	13	11
VERARBEITENDES GEWERBE (OHNE BAUGEWERBE)	36033	22971	3433	13062	4685	2686	2386	393	300	85
BAUHAUPTGEWERBE	4217	3465	14	752	329	262	249	1	13	8
AUSBAU- UND BAUHILFSGEWERBE	2044	1697	35	347	244	111	107	2	4	3
BAUGEWERBE	6261	5162	49	1099	573	373	356	3	17	11
GROSSHANDEL	3499	1136	302	2363	967	162	109	39	53	14
HANDELSVERMITTLUNG	238	59	2	179	86	11	3	1	8	3
EINZELHANDEL	8089	1853	636	6236	4540	306	124	32	182	125
HANDEL	11826	3048	940	8778	5593	479	236	72	243	142
EISENBAHNEN	1258	1206	10	52	18	11	11	-	-	-
DEUTSCHE BUNDESPOST	340	271	149	69	66	5	4	2	1	1
VERKEHR (OHNE EISENBAHNEN UND DEUTSCHE BUNDESPOST)	1975	1435	124	540	300	129	108	5	21	7
VERKEHR- UND NACHRICHTENUEBERMITTLUNG	3573	2912	283	661	384	145	123	7	22	8
KREDIT- UND SONSTIGE FINANZIERUNGS- INSTITUTE	2011	91	71	1920	1001	10	2	2	8	3
VERSICHERUNGSGEWERBE	275	4	4	271	137	2	-	-	2	1
KREDITINSTITUTE UND VERSICHERUNGS- GEWERBE	2286	95	75	2191	1138	12	2	2	10	4
GASTSTAETTEN- UND BEHERBERGUNGSGEWERBE	3108	1700	1182	1408	1085	399	351	148	48	26
REINIGUNG UND KOERPERPFLEGE	978	898	780	80	45	93	92	78	1	1
WISSENSCHAFT, BILDUNG, KUNST UND PUBLIZISTIK	4314	715	447	3599	2227	122	17	8	105	35
GESUNDHEITS- UND VETERINAERWESEN	6122	741	605	5381	4597	262	69	63	193	155
RECHTS- UND WIRTSCHAFTSBERATUNG	2611	212	68	2399	1388	65	17	-	48	22
SONSTIGE DIENSTLEISTUNGEN	1256	964	323	292	141	66	61	10	5	4
DIENSTLEISTUNGEN, A.N.G.	18389	5230	3405	13159	9473	1007	607	307	400	243
ORGANISATIONEN OHNE ERWERBSCHARAKTER UND PRIVATE HAUSHALTE	2361	669	453	1692	1061	92	50	22	42	12
GEBIETSKOERPERSCHAFTEN	4174	1739	304	2435	1301	399	251	38	148	38
SOZIALVERSICHERUNG	599	49	37	550	348	6	3	3	3	2
GEBIETSKOERPERSCHAFTEN UND SOZIAL- VERSICHERUNG	4773	1788	341	2985	1649	405	254	41	151	40
OHNE ANGABE	-	-	-	-	-	-	-	-	-	-
INSGESAMT	86888	42771	9124	44117	24729	5234	4046	851	1188	546

**Noch: 1. Sozialversicherungspflichtig beschäftigte Arbeitnehmer insgesamt sowie ausländische Arbeitnehmer
am 31.12.1993 nach Wirtschaftsabteilungen und -gruppen und Stellung im Beruf**

Wirtschaftsabteilung Wirtschaftsunterabteilung	Sozialversicherungspflichtig Beschäftigte					zu- sammen	Darunter Ausländer			
	ins- gesamt	davon					davon			
		Arbeiter		Angestellte			Arbeiter		Angestellte	
		zusammen	weiblich	zusammen	weiblich	zusammen	weiblich	zusammen	weiblich	
Regierungsbezirk Arnsberg										
LAND- UND FORSTWIRTSCHAFT, TIERHALTUNG UND FISCHEREI	7192	5994	1343	1198	726	715	694	41	21	11
ENERGIEWIRTSCHAFT UND WASSERVER- SORGUNG, BERGBAU	39102	24906	536	14196	3128	4592	4407	12	185	15
CHEMISCHE INDUSTRIE U. MINERALOEL- VERARBEITUNG	14498	8083	846	6415	1937	540	452	88	88	28
KUNSTSTOFF-, GUMMI- UND ASBESTVERARBEITUNG	18557	14117	4018	4440	1754	2507	2433	673	74	34
GEWINNUNG UND VERARBEITUNG VON STEINEN UND ERDEN, FEINKERAMIK, GLAS	9690	7195	475	2495	783	1086	1042	72	44	14
EISEN- UND NE-METALLERZEUGUNG, GIESSEREI UND STAHLVERFORMUNG	114472	83880	6478	30592	9645	18021	17534	1595	487	162
STAHL-, MASCHINEN- UND FAHRZEUGBAU, ADV	132325	88662	6680	43663	13622	11933	11159	1251	774	232
ELEKTROTECHNIK, (OHNE ADV), FEINMECHANIK, EBM-W., OPTIK	124973	86003	29835	38970	13942	15201	14393	5763	808	280
HOLZ-, PAPIER- UND DRUCKGEWERBE	31875	23865	3692	8010	3442	2524	2412	433	112	41
LEDER-, TEXTIL- UND BEKLEIDUNGSGEWERBE	10329	6582	4087	3747	2169	1302	1197	646	105	54
NAHRUNGS- UND GENUSSMITTELGEWERBE	27202	15045	4544	12157	9003	2601	2355	1278	246	194
VERARBEITENDES GEWERBE (OHNE BAUGEWERBE)	483921	333432	60655	150489	56297	55715	52977	11799	2738	1039
BAUHAUPTGEWERBE	53503	42819	289	10684	3779	6986	6728	28	258	55
AUSBAU- UND BAUHILFSGEWERBE	25275	20724	938	4551	2840	1741	1674	116	67	37
BAUGEWERBE	78778	63543	1227	15235	6619	8727	8402	144	325	92
GROSSHANDEL	55814	21781	4019	34033	14968	3609	2848	545	761	333
HANDELSVERMITTLUNG	8725	3280	725	5445	2813	552	423	81	129	54
EINZELHANDEL	106840	20099	6727	86741	67091	4568	1835	524	2733	2027
HANDEL	171379	45160	11471	126219	84872	8729	5106	1150	3623	2414
EISENBAHNEN	7349	6098	179	1251	368	1070	1020	12	50	11
DEUTSCHE BUNDESPOST	10563	8608	4174	1955	1605	158	151	64	7	3
VERKEHR (OHNE EISENBAHNEN UND DEUTSCHE BUNDESPOST)	37002	25304	2638	11699	5822	2183	1858	190	325	172
VERKEHR- UND NACHRICHTENUEBERMITTLUNG	54914	40010	6991	14904	7795	3411	3029	266	382	186
KREDIT- UND SONSTIGE FINANZIERUNGS- INSTITUTE	26252	1144	908	25108	14102	271	47	43	224	146
VERSICHERUNGSGEWERBE	10269	265	132	10004	4701	126	14	9	112	55
KREDITINSTITUTE UND VERSICHERUNGS- GEWERBE	36521	1409	1040	35112	18803	397	61	52	336	201
GASTSTAETTEN- UND BEHERBERGUNGSGEWERBE	40512	23415	15254	17097	13216	6579	5834	2510	745	493
REINIGUNG UND KOERPERPFLEGE	21126	19216	15910	1910	1389	3581	3540	2964	41	24
WISSENSCHAFT, BILDUNG, KUNST UND PUBLIZISTIK	46353	11570	7348	34783	21933	2479	1034	567	1445	730
GESUNDHEITS- UND VETERINAERWESEN	88547	10557	8151	77990	64581	4839	893	767	3946	3226
RECHTS- UND WIRTSCHAFTSBERATUNG	46228	4636	1221	41592	23782	1498	471	111	1027	559
SONSTIGE DIENSTLEISTUNGEN	22527	15698	3374	6829	3444	2085	1820	576	265	122
DIENSTLEISTUNGEN, A.N.G.	265293	85092	51258	180201	128345	21061	13592	7495	7469	5154
ORGANISATIONEN OHNE ERWERBSCHARAKTER UND PRIVATE HAUSHALTE	31208	7778	5335	23430	16824	1468	750	405	718	433
GEBIETSKOERPERSCHAFTEN	57127	20106	7207	37021	21796	1825	1202	499	623	337
SOZIALVERSICHERUNG	11440	828	569	10612	6829	131	38	28	93	64
GEBIETSKOEPERSCHAFTEN UND SOZIAL- VERSICHERUNG	68567	20934	7776	47633	28625	1956	1240	527	716	401
OHNE ANGABE	-	-	-	-	-	-	-	-	-	-
INSGESAMT	1236875	628258	147632	608617	352034	106771	90258	21891	16513	9946

**Noch: 1. Sozialversicherungspflichtig beschäftigte Arbeitnehmer insgesamt sowie ausländische Arbeitnehmer
am 31.12.1993 nach Wirtschaftsabteilungen und -gruppen und Stellung im Beruf**

Wirtschaftsabteilung Wirtschaftsunterabteilung	Sozialversicherungspflichtig Beschäftigte					zu- sammen	Darunter Ausländer				
	ins- gesamt	davon					Arbeiter	davon		Angestellte	weiblich
		Arbeiter		Angestellte				zusammen	weiblich		
		zusammen	weiblich	zusammen	weiblich						
Kreisfreie Stadt Bochum											
LAND- UND FORSTWIRTSCHAFT, TIERHALTUNG UND FISCHEREI	548	430	109	118	72	57	57	4	-	-	
ENERGIEWIRTSCHAFT UND WASSERVER- SORGUNG, BERGBAU	1554	619	31	935	248	9	4	1	5	-	
CHEMISCHE INDUSTRIE U. MINERALOEL- VERARBEITUNG	1650	395	26	1255	387	49	32	4	17	3	
KUNSTSTOFF-, GUMMI-UND ASBESTVERARBEITUNG	406	285	55	121	57	55	52	10	3	2	
GEWINNUNG UND VERARBEITUNG VON STEINEN UND ERDEN, FEINKERAMIK, GLAS	657	461	29	196	64	109	106	5	3	-	
EISEN- UND NE-METALLERZEUGUNG, GIESSEREI UND STAHLVERFORMUNG	9458	6505	210	2953	724	917	886	14	31	10	
STAHL-, MASCHINEN- UND FAHRZEUGBAU, ADV	25094	20111	800	4983	1325	2448	2374	91	74	23	
ELEKTROTECHNIK, (OHNE ADV), FEINMECHANIK, EBM-W., OPTIK	6228	4694	2201	1534	541	902	848	470	54	21	
HOLZ-, PAPIER- UND DRUCKGEWERBE	1666	1140	214	526	224	88	84	16	4	2	
LEDER-, TEXTIL- UND BEKLEIDUNGSGEWERBE	2345	1068	655	1277	767	194	161	96	33	17	
NAHRUNGS- UND GENUSSMITTELGEWERBE	2518	1228	235	1290	1050	211	185	36	26	19	
VERARBEITENDES GEWERBE (OHNE BAUGEWERBE)	50022	35887	4425	14135	5139	4973	4728	742	245	97	
BAUHAUPTGEWERBE	3952	3225	22	727	279	453	442	2	11	2	
AUSBAU- UND BAUHILFSGEWERBE	2658	2150	66	508	249	138	133	1	5	2	
BAUGEWERBE	6610	5375	88	1235	528	591	575	3	16	4	
GROSSHANDEL	5751	2174	360	3577	1546	316	256	43	60	23	
HANDELSVERMITTLUNG	1753	592	72	1161	499	89	61	5	28	7	
EINZELHANDEL	14281	2549	832	11732	8942	486	177	50	309	222	
HANDEL	21785	5315	1264	16470	10987	891	494	98	397	252	
EISENBAHNEN	202	165	2	37	15	52	50	-	2	1	
DEUTSCHE BUNDESPOST	1223	1017	531	206	172	9	8	5	1	-	
VERKEHR (OHNE EISENBAHNEN UND DEUTSCHE BUNDESPOST)	4168	2947	197	1221	573	230	203	12	27	20	
VERKEHR- UND NACHRICHTENVERMITTLUNG	5593	4129	730	1464	760	291	261	17	30	21	
KREDIT- UND SONSTIGE FINANZIERUNGS- INSTITUTE	3022	173	144	2849	1645	32	5	4	27	20	
VERSICHERUNGSGEWERBE	612	30	30	582	295	9	2	2	7	3	
KREDITINSTITUTE UND VERSICHERUNGS- GEWERBE	3634	203	174	3431	1940	41	7	6	34	23	
GASTSTAETTEN- UND BEHERBERGUNGSGEWERBE	3640	2296	1363	1344	985	835	751	301	84	41	
REINIGUNG UND KOERPERPFLEGE	1774	1626	1365	148	100	195	190	157	5	3	
WISSENSCHAFT, BILDUNG, KUNST UND PUBLIZISTIK	8999	1615	658	7384	3940	390	59	25	331	132	
GESUNDHEITS- UND VETERINAERWESEN	9901	1085	832	8816	7223	586	74	64	512	421	
RECHTS- UND WIRTSCHAFTSBERATUNG	6487	645	118	5842	2939	228	68	7	160	80	
SONSTIGE DIENSTLEISTUNGEN	3697	2555	548	1142	647	352	263	36	89	35	
DIENSTLEISTUNGEN, A.N.G.	34498	9822	4884	24676	15834	2586	1405	590	1181	712	
ORGANISATIONEN OHNE ERWERBSCHARAKTER UND PRIVATE HAUSHALTE	3684	1030	735	2654	1783	163	72	33	91	51	
GEBIETSKOERPERSCHAFTEN	6927	2520	1262	4407	2734	263	171	85	92	42	
SOZIALVERSICHERUNG	3662	244	101	3418	2089	44	8	2	36	22	
GEBIETSKOERPERSCHAFTEN UND SOZIAL- VERSICHERUNG	10589	2764	1363	7825	4823	307	179	87	128	64	
OHNE ANGABE	-	-	-	-	-	-	-	-	-	-	
INSGESAMT	138517	65574	13803	72943	42114	9909	7782	1581	2127	1224	

**Noch: 1. Sozialversicherungspflichtig beschäftigte Arbeitnehmer insgesamt sowie ausländische Arbeitnehmer
am 31.12.1993 nach Wirtschaftsabteilungen und -gruppen und Stellung im Beruf**

Wirtschaftsunterabteilung	Sozialversicherungspflichtig Beschäftigte					zu- sammen	Darunter Ausländer			
	ins- gesamt	davon					davon			
		Arbeiter		Angestellte			Arbeiter		Angestellte	
		zusammen	weiblich	zusammen	weiblich		zusammen	weiblich	zusammen	weiblich
Kreisfreie Stadt Dortmund										
LAND- UND FORSTWIRTSCHAFT, TIERHALTUNG UND FISCHEREI	1026	884	148	142	86	147	145	3	2	2
ENERGIEWIRTSCHAFT UND WASSERVER- SORGUNG, BERGBAU	13882	7765	127	6117	1477	2003	1897	3	106	8
CHEMISCHE INDUSTRIE U. MINERALOEL- VERARBEITUNG	893	512	12	381	116	44	42	2	2	1
KUNSTSTOFF-, GUMMI- UND ASBESTVERARBEITUNG	772	509	99	263	121	83	77	16	6	4
GEWINNUNG UND VERARBEITUNG VON STEINEN UND ERDEN, FEINKERAMIK, GLAS	1462	1022	19	440	122	147	144	3	3	-
EISEN- UND NE-METALLERZEUGUNG, GIESSEREI UND STAHLVERFORMUNG	11001	7685	227	3316	762	1172	1126	27	46	10
STAHL-, MASCHINEN- UND FAHRZEUGBAU, ADV	12232	6921	368	5311	1503	884	773	41	111	26
ELEKTROTECHNIK, (OHNE ADV), FEINMECHANIK, EBM-W., OPTIK	10440	6034	1623	4406	1238	654	547	133	107	28
HOLZ-, PAPIER- UND DRUCKGEWERBE	2862	1953	488	909	428	243	232	60	11	6
LEDER-, TEXTIL- UND BEKLEIDUNGSGEWERBE	734	559	360	175	115	94	90	51	4	1
NAHRUNGS- UND GENUSSMITTELGEWERBE	4880	2456	633	2424	1619	489	435	236	54	44
VERARBEITENDES GEWERBE (OHNE BAUGEWERBE)	45276	27651	3829	17625	6024	3810	3466	569	344	120
BAUHAUPTGEWERBE	8988	6851	46	2137	677	1449	1401	8	48	16
AUSBAU- UND BAUHILFSGEWERBE	4830	3868	65	962	581	398	376	4	22	11
BAUGEWERBE	13818	10719	111	3099	1258	1847	1777	12	70	27
GROSSHANDEL	12989	5015	1036	7974	3374	1074	843	143	231	102
HANDELSVERMITTLUNG	820	283	46	537	327	51	38	5	13	6
EINZELHANDEL	20752	4159	1302	16593	12005	1098	478	124	620	434
HANDEL	34561	9457	2384	25104	15706	2223	1359	272	864	542
EISENBAHNEN	2166	1781	43	385	138	281	272	1	9	2
DEUTSCHE BUNDESPOST	2835	2080	857	755	615	44	42	7	2	-
VERKEHR (OHNE EISENBAHNEN UND DEUTSCHE BUNDESPOST)	7800	4918	383	2882	1365	538	433	25	105	59
VERKEHR- UND NACHRICHTENUEBERMITTLUNG	12801	8779	1283	4022	2118	863	747	33	116	61
KREDIT- UND SONSTIGE FINANZIERUNGS- INSTITUTE	5416	224	118	5192	3045	63	5	5	58	33
VERSICHERUNGSGEWERBE	6801	153	68	6648	3056	75	6	5	69	32
KREDITINSTITUTE UND VERSICHERUNGS- GEWERBE	12217	377	186	11840	6101	138	11	10	127	65
GASTSTAETTEN- UND BEHERBERGUNGSGEWERBE	7838	4758	2790	3080	2122	1636	1485	631	151	90
REINIGUNG UND KOERPERPFLEGE	5963	5483	4569	480	330	1436	1423	1206	13	6
WISSENSCHAFT, BILDUNG, KUNST UND PUBLIZISTIK	12405	2833	1624	9572	5672	928	500	276	428	227
GESUNDHEITS- UND VETERINAERWESEN	14365	1816	1385	12549	10470	1115	256	228	859	749
RECHTS- UND WIRTSCHAFTSBERATUNG	12958	1118	280	11840	5811	437	98	28	339	170
SONSTIGE DIENSTLEISTUNGEN	5354	3755	619	1599	771	446	363	62	83	36
DIENSTLEISTUNGEN, A.N.G.	58883	19763	11267	39120	25176	5998	4125	2431	1873	1278
ORGANISATIONEN OHNE ERWERBSCHARAKTER UND PRIVATE HAUSHALTE	6096	1439	925	4657	3235	321	170	79	151	80
GEBIETSKOERPERSCHAFTEN	8506	2394	617	6112	3512	444	311	126	133	68
SOZIALVERSICHERUNG	2307	111	89	2196	1404	30	8	8	22	15
GEBIETSKOERPERSCHAFTEN UND SOZIAL- VERSICHERUNG	10813	2505	706	8308	4916	474	319	134	155	83
OHNE ANGABE	-	-	-	-	-	-	-	-	-	-
INSGESAMT	209373	89339	20966	120034	66097	17824	14016	3546	3808	2266

**Noch: 1. Sozialversicherungspflichtig beschäftigte Arbeitnehmer insgesamt sowie ausländische Arbeitnehmer
am 31.12.1993 nach Wirtschaftsabteilungen und -gruppen und Stellung im Beruf**

Wirtschaftsabteilung Wirtschaftsunterabteilung	Sozialversicherungspflichtig Beschäftigte					zu- sammen	Darunter Ausländer				
	ins- gesamt	davon					Arbeiter	Arbeiter		Angestellte	
		Arbeiter		Angestellte				zusammen	weiblich	zusammen	weiblich
		zusammen	weiblich	zusammen	weiblich						
Kreisfreie Stadt Hagen											
LAND- UND FORSTWIRTSCHAFT, TIERHALTUNG UND FISCHEREI	226	194	42	32	16	34	33	1	1	-	
ENERGIEWIRTSCHAFT UND WASSERVER- SORGUNG, BERGBAU	1478	670	72	808	227	21	13	3	8	2	
CHEMISCHE INDUSTRIE U. MINERALOEL- VERARBEITUNG	172	78	4	94	38	10	8	-	2	1	
KUNSTSTOFF-, GUMMI- UND ASBESTVERARBEITUNG	473	274	68	199	66	50	45	16	5	2	
GEWINNUNG UND VERARBEITUNG VON STEINEN UND ERDEN, FEINKERAMIK, GLAS	725	479	27	246	54	114	107	1	7	-	
EISEN- UND NE-METALLERZEUGUNG, GIESSEREI UND STAHLVERFORMUNG	11241	8143	628	3098	1087	2172	2123	201	49	23	
STAHL-, MASCHINEN- UND FAHRZEUGBAU, ADV	4903	3181	226	1722	569	706	666	81	40	15	
ELEKTROTECHNIK, (OHNE ADV), FEINMECHANIK, EBM-W., OPTIK	4231	2889	701	1342	470	598	559	172	39	15	
HOLZ-, PAPIER- UND DRUCKGEWERBE	2890	2201	184	689	211	200	188	11	12	3	
LEDER-, TEXTIL- UND BEKLEIDUNGSGEWERBE	323	207	111	116	72	26	21	7	5	2	
NAHRUNGS- UND GENUSSMITTELGEWERBE	2683	1789	1177	894	638	676	651	578	25	20	
VERARBEITENDES GEWERBE (OHNE BAUGEWERBE)	27641	19241	3126	8400	3205	4552	4368	1067	184	81	
BAUHAUPTGEWERBE	2186	1833	10	353	143	380	374	1	6	1	
AUSBAU- UND BAUHILFSGEWERBE	1563	1309	25	254	153	104	101	-	3	1	
BAUGEWERBE	3749	3142	35	607	296	484	475	1	9	2	
GROSSHANDEL	4741	1816	506	2925	1393	339	269	78	70	41	
HANDELSVERMITTLUNG	386	128	12	258	118	21	15	-	6	3	
EINZELHANDEL	6971	1042	412	5929	4651	394	112	45	282	220	
HANDEL	12098	2986	930	9112	6162	754	396	123	358	264	
EISENBAHNEN	1408	1244	46	164	72	300	290	9	10	2	
DEUTSCHE BUNDESPOST	1948	1683	931	265	199	59	56	30	3	2	
VERKEHR (OHNE EISENBAHNEN UND DEUTSCHE BUNDESPOST)	3445	2188	215	1257	592	194	150	16	44	21	
VERKEHR- UND NACHRICHTENUEBERMITTLUNG	6801	5115	1192	1686	863	553	496	55	57	25	
KREDIT- UND SONSTIGE FINANZIERUNGS- INSTITUTE	1628	130	99	1498	862	34	14	13	20	12	
VERSICHERUNGSGEWERBE	422	6	6	416	178	6	-	-	6	4	
KREDITINSTITUTE UND VERSICHERUNGS- GEWERBE	2050	136	105	1914	1040	40	14	13	26	16	
GASTSTAETTEN- UND BEHERBERGUNGSGEWERBE	1904	1097	693	807	620	435	396	167	39	20	
REINIGUNG UND KOERPERPFLEGE	1492	1318	1076	174	124	252	246	208	6	4	
WISSENSCHAFT, BILDUNG, KUNST UND PUBLIZISTIK	3769	1215	874	2554	1595	231	75	51	156	83	
GESUNDHEITS- UND VETERINAERWESEN	5120	528	406	4592	3921	388	82	70	306	245	
RECHTS- UND WIRTSCHAFTSBERATUNG	2969	232	70	2737	1722	117	29	11	88	51	
SONSTIGE DIENSTLEISTUNGEN	1801	1248	357	553	319	291	271	106	20	16	
DIENSTLEISTUNGEN, A. N. G.	17055	5638	3476	11417	8301	1714	1099	613	615	419	
ORGANISATIONEN OHNE ERWERBSCHARAKTER UND PRIVATE HAUSHALTE	2498	665	452	1833	1283	148	89	37	59	38	
GEBIETSKOERPERSCHAFTEN	2928	826	296	2102	1344	54	26	10	28	15	
SOZIALVERSICHERUNG	684	59	46	625	389	15	6	6	10	8	
GEBIETSKOERPERSCHAFTEN UND SOZIAL- VERSICHERUNG	3612	885	342	2727	1733	70	32	16	38	23	
OHNE ANGABE	-	-	-	-	-	-	-	-	-	-	
INSGESAMT	77208	38672	9772	38536	23126	8370	7015	1929	1355	870	

**Noch: 1. Sozialversicherungspflichtig beschäftigte Arbeitnehmer insgesamt sowie ausländische Arbeitnehmer
am 31.12.1993 nach Wirtschaftsabteilungen und -gruppen und Stellung im Beruf**

Wirtschaftsabteilung Wirtschaftsunterabteilung	Sozialversicherungspflichtig Beschäftigte					zu- sammen	Darunter Ausländer			
	ins- gesamt	davon					davon			
		Arbeiter		Angestellte			Arbeiter		Angestellte	
		zusammen	weiblich	zusammen	weiblich		zusammen	weiblich	zusammen	weiblich
Kreisfreie Stadt Hamm										
LAND- UND FORSTWIRTSCHAFT, TIERHALTUNG UND FISCHEREI	472	413	74	59	31	29	25	1	4	2
ENERGIEWIRTSCHAFT UND WASSERVER- SORGUNG, BERGBAU	5893	4773	31	1120	136	993	984	-	9	-
CHEMISCHE INDUSTRIE U. MINERALOEL- VERARBEITUNG	2162	1418	14	744	164	42	32	1	10	3
KUNSTSTOFF-, GUMMI- UND ASBESTVERARBEITUNG	94	73	3	21	14	5	5	-	-	-
GEWINNUNG UND VERARBEITUNG VON STEINEN UND ERDEN, FEINKERAMIK, GLAS	319	208	14	111	43	31	29	2	2	-
EISEN- UND NE-METALLERZEUGUNG, GIESSEREI UND STAHLVERFORMUNG	3575	2443	28	1132	304	357	345	5	12	3
STAHL-, MASCHINEN- UND FAHRZEUGBAU, ADV	2639	1936	24	703	244	200	186	1	14	5
ELEKTROTECHNIK, (OHNE ADV), FEINMECHANIK, EBM-W., OPTIK	2876	2416	1478	460	176	279	268	214	11	5
HOLZ-, PAPIER- UND DRUCKGEWERBE	1289	837	189	452	228	70	50	8	20	3
LEDER-, TEXTIL- UND BEKLEIDUNGSGEWERBE	326	224	183	102	58	25	21	16	4	2
NAHRUNGS- UND GENUSSMITTELGEWERBE	1378	827	163	551	393	91	76	19	15	9
VERARBEITENDES GEWERBE (OHNE BAUGEWERBE)	14658	10382	2096	4276	1624	1100	1012	266	88	30
BAUHAUPTGEWERBE	2477	2028	11	449	163	291	250	1	41	4
AUSBAU- UND BAUHILFSGEWERBE	1378	1133	23	245	154	108	104	-	4	2
BAUGEWERBE	3855	3161	34	694	317	399	354	1	45	6
GROSSHANDEL	2449	942	168	1507	636	161	135	49	26	7
HANDELSVERMITTLUNG	163	69	12	94	59	8	6	-	2	2
EINZELHANDEL	5758	1056	371	4702	3658	212	69	17	143	103
HANDEL	8370	2067	551	6303	4353	381	210	66	171	112
EISENBAHNEN	1151	983	24	168	37	180	167	-	13	4
DEUTSCHE BUNDESPOST	682	645	360	37	37	6	6	1	-	-
VERKEHR (OHNE EISENBAHNEN UND DEUTSCHE BUNDESPOST)	1020	760	96	260	141	61	49	4	12	7
VERKEHR- UND NACHRICHTENUEBERMITTLUNG	2853	2388	480	465	215	247	222	5	25	11
KREDIT- UND SONSTIGE FINANZIERUNGS- INSTITUTE	1215	67	58	1148	653	22	-	-	22	18
VERSICHERUNGSGEWERBE	292	3	3	289	124	-	-	-	-	-
KREDITINSTITUTE UND VERSICHERUNGS- GEWERBE	1507	70	61	1437	777	22	-	-	22	18
GASTSTAETTEN- UND BEHERBERGUNGSGEWERBE	1561	832	570	729	593	270	245	107	25	17
REINIGUNG UND KOERPERPFLEGE	843	754	535	89	48	105	104	69	1	-
WISSENSCHAFT, BILDUNG, KUNST UND PUBLIZISTIK	1543	566	468	977	733	112	50	44	62	36
GESUNDHEITS- UND VETERINAERWESEN	5074	634	510	4440	3738	220	25	20	195	156
RECHTS- UND WIRTSCHAFTSBERATUNG	2031	122	35	1909	1309	41	2	-	39	28
SONSTIGE DIENSTLEISTUNGEN	1075	812	108	263	135	67	65	10	2	2
DIENSTLEISTUNGEN, A.N.G.	12127	3720	2226	8407	6557	815	491	250	324	239
ORGANISATIONEN OHNE ERWERBSCHARAKTER UND PRIVATE HAUSHALTE	2250	581	421	1669	1171	115	70	43	45	21
GEBIETSKOERPERSCHAFTEN	3334	1075	355	2259	1372	35	17	4	18	12
SOZIALVERSICHERUNG	582	39	26	543	374	3	-	-	3	3
GEBIETSKOERPERSCHAFTEN UND SOZIAL- VERSICHERUNG	3916	1114	381	2902	1746	38	17	4	21	15
OHNE ANGABE	-	-	-	-	-	-	-	-	-	-
INSGESAMT	55901	28669	6355	27232	16927	4139	3385	636	754	454

**Noch: 1. Sozialversicherungspflichtig beschäftigte Arbeitnehmer insgesamt sowie ausländische Arbeitnehmer
am 31.12.1993 nach Wirtschaftsabteilungen und -gruppen und Stellung im Beruf**

Wirtschaftsabteilung Wirtschaftsunterabteilung	Sozialversicherungspflichtig Beschäftigte					Darunter Ausländer				
	ins- gesamt	davon				zu- sammen	davon			
		Arbeiter		Angestellte			Arbeiter		Angestellte	
		zusammen	weiblich	zusammen	weiblich		zusammen	weiblich	zusammen	weiblich
Kreisfreie Stadt Herne										
LAND- UND FORSTWIRTSCHAFT, TIERHALTUNG UND FISCHEREI	142	125	47	17	11	7	6	3	1	-
ENERGIEWIRTSCHAFT UND WASSERVER- SORGUNG, BERGBAU	2090	1420	21	670	83	257	240	-	17	-
CHEMISCHE INDUSTRIE U. MINERALOEL- VERARBEITUNG	1260	806	57	454	113	17	16	3	1	-
KUNSTSTOFF-, GUMMI- UND ASBESTVERARBEITUNG	35	23	7	12	5	2	2	-	-	-
GEWINNUNG UND VERARBEITUNG VON STEINEN UND ERDEN, FEINKERAMIK, GLAS	106	64	4	42	20	12	8	-	4	3
EISEN- UND NE-METALLERZEUGUNG, GIESSEREI UND STAHLVERFORMUNG	347	243	13	104	37	39	39	10	-	-
STAHL-, MASCHINEN- UND FAHRZEUGBAU, ADV	4653	2797	93	1856	596	423	383	19	40	8
ELEKTROTECHNIK, (OHNE ADV), FEINMECHANIK, EBM-W., OPTIK	2469	1927	482	542	193	224	207	37	17	3
HOLZ-, PAPIER- UND DRUCKGEWERBE	607	401	68	206	97	58	57	6	1	1
LEDER-, TEXTIL- UND BEKLEIDUNGSGEWERBE	801	516	427	285	180	118	109	84	9	4
NAHRUNGS- UND GENUSSMITTELGEWERBE	960	537	192	423	385	108	98	22	10	8
VERARBEITENDES GEWERBE (OHNE BAUGEWERBE)	11238	7314	1343	3924	1626	1001	919	181	82	27
BAUHAUPTGEWERBE	6468	4488	18	1980	439	1440	1356	1	84	10
AUSBAU- UND BAUHILFSGEWERBE	1589	1306	79	283	142	180	171	8	9	2
BAUGEWERBE	8057	5794	97	2263	581	1620	1527	9	93	12
GROSSHANDEL	1613	632	160	981	441	87	66	18	21	9
HANDELSVERMITTLUNG	520	238	45	282	134	55	38	3	17	7
EINZELHANDEL	4207	708	203	3499	2823	224	62	16	162	130
HANDEL	6340	1578	408	4762	3398	366	166	37	200	146
EISENBAHNEN	924	699	8	225	28	154	141	-	13	2
DEUTSCHE BUNDESPOST	246	233	154	13	13	2	2	1	-	-
VERKEHR (OHNE EISENBAHNEN UND DEUTSCHE BUNDESPOST)	1628	1211	97	417	203	107	103	11	4	2
VERKEHR- UND NACHRICHTENUEBERMITTLUNG	2798	2143	259	655	244	263	246	12	17	4
KREDIT- UND SONSTIGE FINANZIERUNGS- INSTITUTE	648	16	7	632	383	7	-	-	7	5
VERSICHERUNGSGEWERBE	64	1	1	63	34	-	-	-	-	-
KREDITINSTITUTE UND VERSICHERUNGS- GEWERBE	712	17	8	695	417	7	-	-	7	5
GASTSTAETTEN- UND BEHERBERGUNGSGEWERBE	1430	721	475	709	562	281	226	99	55	42
REINIGUNG UND KOERPERPFLEGE	484	433	357	51	45	60	60	50	-	-
WISSENSCHAFT, BILDUNG, KUNST UND PUBLIZISTIK	2186	864	598	1322	999	134	97	26	37	27
GESUNDHEITS- UND VETERINAERWESEN	4467	585	488	3882	3260	326	45	44	281	236
RECHTS- UND WIRTSCHAFTSBERATUNG	1530	174	30	1356	769	60	16	-	44	24
SONSTIGE DIENSTLEISTUNGEN	1161	854	183	307	142	70	65	20	5	4
DIENSTLEISTUNGEN, A.N.G.	11258	3631	2131	7627	5777	931	509	239	422	333
ORGANISATIONEN OHNE ERWERBSCHARAKTER UND PRIVATE HAUSHALTE	931	249	177	682	492	72	36	26	36	22
GEBIETSKOERPERSCHAFTEN	2712	1282	307	1430	790	171	132	35	39	20
SOZIALVERSICHERUNG	228	19	14	209	152	2	1	-	1	1
GEBIETSKOERPERSCHAFTEN UND SOZIAL- VERSICHERUNG	2940	1301	321	1639	942	173	133	35	40	21
OHNE ANGABE	-	-	-	-	-	-	-	-	-	-
INSGESAMT	46506	23572	4812	22934	13571	4697	3782	542	915	570

**Noch: 1. Sozialversicherungspflichtig beschäftigte Arbeitnehmer insgesamt sowie ausländische Arbeitnehmer
am 31.12.1993 nach Wirtschaftsabteilungen und -gruppen und Stellung im Beruf**

Wirtschaftsabteilung Wirtschaftsunterabteilung	Sozialversicherungspflichtig Beschäftigte					Darunter Ausländer				
	ins- gesamt	davon				zu- sammen	davon			
		Arbeiter		Angestellte			Arbeiter		Angestellte	
		zusammen	weiblich	zusammen	weiblich		zusammen	weiblich	zusammen	weiblich
Kreis Ennepe-Ruhr-Kreis										
LAND- UND FORSTWIRTSCHAFT, TIERHALTUNG UND FISCHEREI	730	638	146	92	59	89	89	5	-	-
ENERGIEWIRTSCHAFT UND WASSERVER- SORGUNG, BERGBAU	1315	608	74	707	178	8	6	3	2	1
CHEMISCHE INDUSTRIE U. MINERALOEL- VERARBEITUNG	2045	1070	244	975	314	153	129	52	24	7
KUNSTSTOFF-, GUMMI- UND ASBESTVERARBEITUNG	2371	1824	422	547	203	484	474	97	10	5
GEWINNUNG UND VERARBEITUNG VON STEINEN UND ERDEN, FEINKERAMIK, GLAS	1041	831	88	210	89	115	107	11	8	6
EISEN- UND NE-METALLERZEUGUNG, GIESSEREI UND STAHLVERFORMUNG	13290	9820	801	3470	1228	2582	2521	247	61	22
STAHL-, MASCHINEN- UND FAHRZEUGBAU, ADV	17937	10947	671	6990	2115	1542	1417	106	125	38
ELEKTROTECHNIK, (OHNE ADV), FEINMECHANIK, EBM-W., OPTIK	10179	6735	2307	3444	1247	1356	1290	497	66	20
HOLZ-, PAPIER- UND DRUCKGERWERBE	2666	2005	265	661	270	335	324	36	11	5
LEDER-, TEXTIL- UND BEKLEIDUNGSGERWERBE	1100	625	382	475	304	83	67	43	16	11
NAHRUNGS- UND GENUSSMITTELGERWERBE	1091	483	131	608	525	43	29	16	14	12
VERARBEITENDES GERWERBE (OHNE BAUGERWERBE)	51720	34340	5311	17380	6295	6693	6358	1105	335	126
BAUHAUPTGERWERBE	3037	2581	12	456	222	347	341	1	6	4
AUSBAU- UND BAUHILFSGERWERBE	1840	1487	19	353	245	137	130	3	7	6
BAUGERWERBE	4877	4068	31	809	467	484	471	4	13	10
GROSSHANDEL	4509	2165	623	2344	1122	405	347	112	58	26
HANDELSVERMITTLUNG	673	215	27	458	252	42	31	1	11	4
EINZELHANDEL	8540	2016	568	6524	5062	386	188	43	198	146
HANDEL	13722	4396	1218	9326	6436	833	566	156	267	176
EISENBAHNEN	515	499	17	16	4	58	58	1	-	-
DEUTSCHE BUNDESPOST	461	444	231	17	15	5	5	2	-	-
VERKEHR (OHNE EISENBAHNEN UND DEUTSCHE BUNDESPOST)	2418	1704	85	714	392	115	92	3	23	12
VERKEHR- UND NACHRICHTENVERMITTLUNG	3394	2647	333	747	411	178	155	6	23	12
KREDIT- UND SONSTIGE FINANZIERUNGS- INSTITUTE	1945	76	73	1869	1062	19	6	5	13	7
VERSICHERUNGSGERWERBE	200	8	7	192	133	5	1	1	4	2
KREDITINSTITUTE UND VERSICHERUNGS- GERWERBE	2145	84	80	2061	1195	24	7	6	17	9
GASTSTAETTEN- UND BEHERBERGUNGSGERWERBE	3571	1874	1222	1697	1406	514	445	180	69	52
REINIGUNG UND KOERPERPFLEGE	2018	1781	1410	237	190	274	267	225	7	7
WISSENSCHAFT, BILDUNG, KUNST UND PUBLIZISTIK	1784	752	441	1032	624	144	97	29	47	27
GESUNDHEITS- UND VETERINAERWESEN	7460	980	738	6480	5366	505	113	95	392	323
RECHTS- UND WIRTSCHAFTSBERATUNG	3197	422	97	2775	1742	146	72	18	74	42
SONSTIGE DIENSTLEISTUNGEN	913	483	76	430	217	50	33	3	17	9
DIENSTLEISTUNGEN, A. N. G.	18943	6292	3984	12651	9545	1633	1027	550	606	460
ORGANISATIONEN OHNE ERWERBSCHARAKTER UND PRIVATE HAUSHALTE	3882	704	524	3178	2361	171	69	43	102	72
GEBIETSKOEPERSCHAFTEN	5394	2229	946	3165	2056	227	159	73	68	42
SOZIALVERSICHERUNG	418	56	48	362	259	4	4	4	-	-
GEBIETSKOEPERSCHAFTEN UND SOZIAL- VERSICHERUNG	5812	2285	994	3527	2315	231	163	77	68	42
OHNE ANGABE	-	-	-	-	-	-	-	-	-	-
INSGESAMT	106540	56062	12695	50478	29262	10344	8911	1955	1433	908

**Noch: 1. Sozialversicherungspflichtig beschäftigte Arbeitnehmer insgesamt sowie ausländische Arbeitnehmer
am 31.12.1993 nach Wirtschaftsabteilungen und -gruppen und Stellung im Beruf**

Wirtschaftsabteilung Wirtschaftsunterabteilung	Sozialversicherungspflichtig Beschäftigte					zu- sammen	Darunter Ausländer			
	ins- gesamt	davon					davon			
		Arbeiter		Angestellte			Arbeiter		Angestellte	
		zusammen	weiblich	zusammen	weiblich		zusammen	weiblich	zusammen	weiblich
Kreis Hochsauerlandkreis										
LAND- UND FORSTWIRTSCHAFT, TIERHALTUNG UND FISCHEREI	821	710	147	111	65	74	72	3	2	-
ENERGIEWIRTSCHAFT UND WASSERVER- SORGUNG, BERGBAU	982	347	14	635	137	9	7	-	2	1
CHEMISCHE INDUSTRIE U. MINERALOEL- VERARBEITUNG	511	317	21	194	59	33	30	4	3	2
KUNSTSTOFF-, GUMMI- UND ASBESTVERARBEITUNG	3552	2807	710	745	282	494	480	128	14	5
GEWINNUNG UND VERARBEITUNG VON STEINEN UND ERDEN, FEINKERAMIK, GLAS	1412	1099	141	313	99	135	129	17	6	-
EISEN- UND NE-METALLERZEUGUNG, GIESSEREI UND STAHLVERFORMUNG	7773	5998	499	1775	609	1267	1247	133	20	7
STAHL-, MASCHINEN- UND FAHRZEUGBAU, ADV	7090	5085	418	2005	747	449	435	47	14	4
ELEKTROTECHNIK, (OHNE ADV), FEINMECHANIK, EBM-W., OPTIK	12943	9437	3060	3506	1249	1279	1236	437	43	7
HOLZ-, PAPIER- UND DRUCKGEWERBE	7406	5816	635	1590	578	603	585	94	18	5
LEDER-, TEXTIL- UND BEKLEIDUNGSGEWERBE	1694	1136	560	558	250	257	243	114	14	6
NAHRUNGS- UND GENUSSMITTELGEWERBE	2012	1126	297	886	676	95	85	44	10	8
VERARBEITENDES GEWERBE (OHNE BAUGEWERBE)	44393	32821	6341	11572	4549	4612	4470	1018	142	44
BAUHAUPTGEWERBE	5312	4579	26	733	258	466	458	2	8	3
AUSBAU- UND BAUHILFSGEWERBE	2094	1757	79	337	236	61	60	4	1	1
BAUGEWERBE	7406	6336	105	1070	494	527	518	6	9	4
GROSSHANDEL	2715	885	82	1830	737	108	80	6	28	17
HANDELSVERMITTLUNG	413	215	143	198	100	24	21	8	3	1
EINZELHANDEL	6300	1018	468	5282	4242	192	80	23	112	84
HANDEL	9428	2118	693	7310	5079	324	181	37	143	102
EISENBAHNEN	111	108	7	3	2	-	-	-	-	-
DEUTSCHE BUNDESPOST	783	565	157	218	168	6	6	2	-	-
VERKEHR (OHNE EISENBAHNEN UND DEUTSCHE BUNDESPOST)	1900	1425	64	475	243	74	65	3	9	8
VERKEHR- UND NACHRICHTENUEBERMITTLUNG	2794	2098	228	696	413	80	71	5	9	8
KREDIT- UND SONSTIGE FINANZIERUNGS- INSTITUTE	2035	20	15	2015	988	9	-	-	9	6
VERSICHERUNGSGEWERBE	331	2	2	329	141	4	-	-	4	3
KREDITINSTITUTE UND VERSICHERUNGS- GEWERBE	2366	22	17	2344	1129	13	-	-	13	9
GASTSTAETTEN- UND BEHERBERGUNGSGEWERBE	4777	3082	2143	1695	1230	505	469	241	36	25
REINIGUNG UND KOERPERPFLEGE	1330	1220	1025	110	90	187	184	138	3	1
WISSENSCHAFT, BILDUNG, KUNST UND PUBLIZISTIK	2779	727	508	2052	1491	63	29	24	34	19
GESUNDHEITS- UND VETERINAERWESEN	7660	1019	819	6641	5234	238	50	43	188	143
RECHTS- UND WIRTSCHAFTSBERATUNG	2501	243	111	2258	1431	47	11	6	36	22
SONSTIGE DIENSTLEISTUNGEN	549	408	90	141	77	42	38	9	4	1
DIENSTLEISTUNGEN, A.N.G.	19596	6699	4696	12897	9553	1082	781	461	301	211
ORGANISATIONEN OHNE ERWERBSCHARAKTER UND PRIVATE HAUSHALTE	1270	283	197	987	719	61	11	9	50	46
GEBIETSKOERPERSCHAFTEN	3317	657	152	2660	1484	39	15	11	24	13
SOZIALVERSICHERUNG	551	46	36	505	317	4	-	-	4	2
GEBIETSKOERPERSCHAFTEN UND SOZIAL- VERSICHERUNG	3868	703	188	3165	1801	43	15	11	28	15
OHNE ANGABE	-	-	-	-	-	-	-	-	-	-
INSGESAMT	92924	52137	12626	40787	23939	6825	6126	1550	699	440

**Noch: 1. Sozialversicherungspflichtig beschäftigte Arbeitnehmer insgesamt sowie ausländische Arbeitnehmer
am 31.12.1993 nach Wirtschaftsabteilungen und -gruppen und Stellung im Beruf**

Wirtschaftsabteilung Wirtschaftsunterabteilung	Sozialversicherungspflichtig Beschäftigte					Darunter Ausländer				
	ins- gesamt	davon				zu- sammen	davon			
		Arbeiter		Angestellte			Arbeiter		Angestellte	
		zusammen	weiblich	zusammen	weiblich		zusammen	weiblich	zusammen	weiblich
Märkischer Kreis										
LAND- UND FORSTWIRTSCHAFT, TIERHALTUNG UND FISCHEREI	700	579	119	121	86	63	62	3	1	-
ENERGIEWIRTSCHAFT UND WASSERVER- SORGUNG, BERGBAU	1317	776	40	541	170	41	34	2	7	1
CHEMISCHE INDUSTRIE U. MINERALOEL- VERARBEITUNG	1256	681	146	575	221	80	68	8	12	6
KUNSTSTOFF-, GUMMI- UND ASBESTVERARBEITUNG	4024	3111	1108	913	379	624	606	218	18	9
GEWINNUNG UND VERARBEITUNG VON STEINEN UND ERDEN, FEINKERAMIK, GLAS	738	584	29	154	43	71	68	4	3	1
EISEN- UND NE-METALLERZEUGUNG, GIESSEREI UND STAHLVERFORMUNG	29364	21920	2498	7444	2609	5701	5550	674	151	50
STAHL-, MASCHINEN- UND FAHRZEUGBAU, ADV	16947	10975	1981	5972	2131	2112	1974	468	138	47
ELEKTROTECHNIK, (OHNE ADV), FEINMECHANIK, EBM-W., OPTIK	34890	23954	9970	10936	4286	5323	5054	2479	269	114
HOLZ-, PAPIER- UND DRUCKGEWERBE	2344	1788	431	556	296	186	180	69	6	3
LEDER-, TEXTIL- UND BEKLEIDUNGSGEWERBE	652	446	211	206	108	175	164	62	11	5
NAHRUNGS- UND GENUSSMITTELGEWERBE	1717	843	169	874	749	82	65	19	17	15
VERARBEITENDES GEWERBE (OHNE BAUGEWERBE)	91932	64302	16543	27630	10822	14354	13729	4001	625	250
BAUHauptGEWERBE	5162	4288	47	874	406	506	495	2	11	4
AUSBAU- UND BAUHILFSGEWERBE	2643	2196	134	447	336	177	173	14	4	4
BAUGEWERBE	7805	6484	181	1321	742	683	668	16	15	8
GROSSHANDEL	4015	1516	236	2499	1177	223	164	38	59	26
HANDELSVERMITTLUNG	1515	512	124	1003	547	111	90	23	21	10
EINZELHANDEL	10420	1630	690	8790	7093	475	155	47	320	248
HANDEL	15950	3658	1050	12292	8817	809	409	108	400	284
EISENBAHNEN	4	1	-	3	-	-	-	-	-	-
DEUTSCHE BUNDESPOST	653	580	305	73	66	14	13	9	1	1
VERKEHR (OHNE EISENBAHNEN UND DEUTSCHE BUNDESPOST)	3336	2287	95	1049	583	152	132	6	20	11
VERKEHR- UND NACHRICHTENUEBERMITTLUNG	3993	2868	400	1125	649	166	145	15	21	12
KREDIT- UND SONSTIGE FINANZIERUNGS- INSTITUTE	3267	175	161	3092	1725	47	8	8	39	25
VERSICHERUNGSGEWERBE	246	6	1	240	174	-	-	-	-	-
KREDITINSTITUTE UND VERSICHERUNGS- GEWERBE	3513	181	162	3332	1899	47	8	8	39	25
GASTSTAETTEN- UND BEHERBERGUNGSGEWERBE	4181	2256	1534	1925	1528	576	488	214	88	60
REINIGUNG UND KOERPERPFLEGE	1824	1704	1465	120	91	306	305	261	1	1
WISSENSCHAFT, BILDUNG, KUNST UND PUBLIZISTIK	3486	817	575	2569	1917	116	34	15	82	53
GESUNDHEITS- UND VETERINAERWESEN	8638	804	565	7834	6658	496	76	49	420	347
RECHTS- UND WIRTSCHAFTSBERATUNG	3896	366	78	3530	2346	113	39	4	74	50
SONSTIGE DIENSTLEISTUNGEN	2583	1650	287	933	455	198	178	58	20	7
DIENSTLEISTUNGEN, A.N.G.	24608	7597	4504	17011	12995	1805	1120	601	685	518
ORGANISATIONEN OHNE ERWERBSCHARAKTER UND PRIVATE HAUSHALTE	1896	425	315	1471	1060	75	26	24	49	16
GEBIETSKOEPERSCHAFTEN	6700	2342	1031	4358	2713	215	122	55	93	47
SOZIALVERSICHERUNG	979	103	85	876	586	12	5	4	7	5
GEBIETSKOEPERSCHAFTEN UND SOZIAL- VERSICHERUNG	7679	2445	1116	5234	3299	227	127	59	100	52
OHNE ANGABE	-	-	-	-	-	-	-	-	-	-
INSGESAMT	159393	89315	24430	70078	40539	18270	16328	4837	1942	1166

**Noch: 1. Sozialversicherungspflichtig beschäftigte Arbeitnehmer insgesamt sowie ausländische Arbeitnehmer
am 31.12.1993 nach Wirtschaftsabteilungen und -gruppen und Stellung im Beruf**

Wirtschaftsabteilung Wirtschaftsunterabteilung	Sozialversicherungspflichtig Beschäftigte					zu- sammen	Darunter Ausländer				
	ins- gesamt	davon					Arbeiter	davon		Arbeiter	Angestellte
		Arbeiter		Angestellte				zusammen	weiblich		
		zusammen	weiblich	zusammen	weiblich						
Kreis Olpe											
LAND- UND FORSTWIRTSCHAFT, TIERHALTUNG UND FISCHEREI	292	232	48	60	34	35	35	1	-	-	
ENERGIEWIRTSCHAFT UND WASSERVER- SORGUNG, BERGBAU	413	209	5	204	40	18	16	-	2	1	
CHEMISCHE INDUSTRIE U. MINERALOEL- VERARBEITUNG	86	46	10	40	14	3	1	-	2	-	
KUNSTSTOFF-, GUMMI-UND ASBESTVERARBEITUNG	1060	801	293	259	80	145	142	55	3	3	
GEWINNUNG UND VERARBEITUNG VON STEINEN UND ERDEN, FEINKERAMIK, GLAS	396	273	59	123	40	49	47	19	2	2	
EISEN- UND NE-METALLERZEUGUNG, GIESSEREI UND STAHLVERFORMUNG	4925	3765	717	1160	403	766	755	153	11	3	
STAHL-, MASCHINEN- UND FAHRZEUGBAU, ADV	7296	5029	949	2267	705	841	816	259	25	8	
ELEKTROTECHNIK, (OHNE ADV), FEINMECHANIK, EBM-W., OPTIK	7203	5467	1500	1736	570	908	890	230	18	7	
HOLZ-, PAPIER- UND DRUCKGEWERBE	2392	1847	186	545	233	252	245	36	7	1	
LEDER-, TEXTIL- UND BEKLEIDUNGSGEWERBE	154	104	81	50	41	19	19	17	-	-	
NAHRUNGS- UND GENUSSMITTELGEWERBE	1524	962	273	562	388	121	121	28	-	-	
VERARBEITENDES GEWERBE (OHNE BAUGEWERBE)	25036	18294	4068	6742	2474	3104	3036	797	68	24	
BAUHAUPTGEWERBE	1845	1553	4	292	126	219	216	-	3	2	
AUSBAU- UND BAUHILFSGEWERBE	624	506	19	118	84	40	40	-	-	-	
BAUGEWERBE	2469	2059	23	410	210	259	256	-	3	2	
GROSSHANDEL	1941	606	41	1335	599	61	39	1	22	8	
HANDELSVERMITTLUNG	274	89	26	185	96	13	9	5	4	1	
EINZELHANDEL	2636	607	178	2029	1690	88	50	10	38	32	
HANDEL	4851	1302	245	3549	2385	162	98	16	64	41	
EISENBAHNEN	79	73	4	6	2	3	3	1	-	-	
DEUTSCHE BUNDESPOST	171	106	46	65	60	1	1	1	-	-	
VERKEHR (OHNE EISENBAHNEN UND DEUTSCHE BUNDESPOST)	869	681	57	188	104	30	26	3	4	3	
VERKEHR- UND NACHRICHTENUEBERMITTLUNG	1119	860	107	259	166	34	30	5	4	3	
KREDIT- UND SONSTIGE FINANZIERUNGS- INSTITUTE	889	18	17	871	419	6	1	1	5	2	
VERSICHERUNGSGEWERBE	68	-	-	68	51	1	-	-	1	1	
KREIDITINSTITUTE UND VERSICHERUNGS- GEWERBE	957	18	17	939	470	7	1	1	6	3	
GASTSTAETTEN- UND BEHERBERGUNGSGEWERBE	1099	706	475	393	325	144	131	53	13	8	
REINIGUNG UND KOERPERPFLEGE	410	385	322	25	21	48	48	35	-	-	
WISSENSCHAFT, BILDUNG, KUNST UND PUBLIZISTIK	843	251	148	592	447	21	10	8	11	8	
GESUNDHEITS- UND VETERINAERWESEN	2288	163	126	2125	1811	64	9	7	75	55	
RECHTS- UND WIRTSCHAFTSBERATUNG	802	71	12	731	403	12	4	1	8	6	
SONSTIGE DIENSTLEISTUNGEN	504	311	81	193	100	47	42	30	5	2	
DIENSTLEISTUNGEN, A.N.G.	5946	1887	1164	4059	3167	356	244	134	112	79	
ORGANISATIONEN OHNE ERWERBSCHARAKTER UND PRIVATE HAUSHALTE	1035	318	202	717	579	30	20	7	10	8	
GEBIETSKOERPERSCHAFTEN	1707	609	224	1098	563	29	14	6	15	7	
SOZIALVERSICHERUNG	173	19	17	154	111	2	-	-	2	1	
GEBIETSKOERPERSCHAFTEN UND SOZIAL- VERSICHERUNG	1880	628	241	1252	674	31	14	6	17	8	
OHNE ANGABE	-	-	-	-	-	-	-	-	-	-	
INSGESAMT	43998	25807	6120	18191	10199	4036	3750	967	286	169	

**Noch: 1. Sozialversicherungspflichtig beschäftigte Arbeitnehmer insgesamt sowie ausländische Arbeitnehmer
am 31.12.1993 nach Wirtschaftsabteilungen und -gruppen und Stellung im Beruf**

Wirtschaftsabteilung Wirtschaftsunterabteilung	Sozialversicherungspflichtig Beschäftigte						Darunter Ausländer				
	ins- gesamt	davon				zu- sammen	davon				
		Arbeiter		Angestellte			Arbeiter		Angestellte		
		zusammen	weiblich	zusammen	weiblich		zusammen	weiblich	zusammen	weiblich	
Kreis Siegen-Wittgenstein											
LAND- UND FORSTWIRTSCHAFT, TIERHALTUNG UND FISCHEREI	379	318	89	61	38	45	43	1	2	1	
ENERGIEWIRTSCHAFT UND WASSERVER- SORGUNG, BERGBAU	971	435	63	536	186	5	4	-	1	-	
CHEMISCHE INDUSTRIE U. MINERALOEL- VERARBEITUNG	942	675	159	267	77	20	17	1	3	-	
KUNSTSTOFF-, GUMMI- UND ASBESTVERARBEITUNG	2146	1710	534	436	194	156	152	58	4	2	
GEWINNUNG UND VERARBEITUNG VON STEINEN UND ERDEN, FEINKERAMIK, GLAS	684	524	17	160	62	73	72	2	1	1	
EISEN- UND NE-METALLERZEUGUNG, GIESSEREI UND STAHLVERFORMUNG	10717	7680	464	3037	892	1349	1300	53	49	14	
STAHL-, MASCHINEN- UND FAHRZEUGBAU, ADV	16874	10181	532	6692	1912	1027	908	40	119	32	
ELEKTROTECHNIK, (OHNE ADV), FEINMECHANIK, EBM-W., OPTIK	11100	7558	1373	3542	1239	1181	1111	132	70	23	
HOLZ-, PAPIER- UND DRUCKGEWERBE	2120	1581	266	539	249	139	135	31	4	2	
LEDER-, TEXTIL- UND BEKLEIDUNGSGEWERBE	229	135	90	94	63	8	8	5	-	-	
NAHRUNGS- UND GENUSSMITTELGEWERBE	2419	1236	258	1183	836	111	88	21	23	18	
VERARBEITENDES GEWERBE (OHNE BAUGEWERBE)	47231	31280	3693	15951	5524	4064	3791	343	273	92	
BAUHAUPTGEWERBE	4823	3755	48	1068	416	531	516	6	15	3	
AUSBAU- UND BAUHILFSGEWERBE	2062	1693	322	369	245	163	160	78	3	3	
BAUGEWERBE	6885	5448	370	1437	661	694	676	84	18	6	
GROSSHANDEL	5620	2148	342	3472	1538	229	167	19	62	26	
HANDELSVERMITTLUNG	1295	575	128	720	360	78	66	22	12	5	
EINZELHANDEL	8459	1841	504	6618	5119	316	132	32	184	137	
HANDEL	15374	4564	974	10810	7017	623	365	73	258	168	
EISENBAHNEN	538	412	23	126	37	23	22	-	1	-	
DEUTSCHE BUNDESPOST	901	680	291	221	184	8	8	5	-	-	
VERKEHR (OHNE EISENBAHNEN UND DEUTSCHE BUNDESPOST)	2757	1836	117	921	427	103	87	9	16	6	
VERKEHR- UND NACHRICHTENUEBERMITTLUNG	4196	2928	431	1268	648	134	117	14	17	6	
KREDIT- UND SONSTIGE FINANZIERUNGS- INSTITUTE	2378	111	92	2267	1262	7	1	1	6	4	
VERSICHERUNGSGEWERBE	603	10	7	593	237	6	-	-	6	3	
KREDITINSTITUTE UND VERSICHERUNGS- GEWERBE	2981	121	99	2860	1499	13	1	1	12	7	
GASTSTAETTEN- UND BEHERBERGUNGSGEWERBE	2985	1838	1289	1147	940	423	370	176	53	45	
REINIGUNG UND KOERPERPFLEGE	1346	1225	1035	121	78	194	193	159	1	-	
WISSENSCHAFT, BILDUNG, KUNST UND PUBLIZISTIK	3016	421	281	2595	1506	142	24	20	118	45	
GESUNDHEITS- UND VETERINAERWESEN	7291	993	820	6298	5266	271	59	57	212	170	
RECHTS- UND WIRTSCHAFTSBERATUNG	3900	528	187	3372	1721	127	62	22	65	28	
SONSTIGE DIENSTLEISTUNGEN	1915	1390	582	525	225	290	280	156	10	6	
DIENSTLEISTUNGEN, A. N. G.	20453	6395	4194	14058	9736	1447	988	590	459	294	
ORGANISATIONEN OHNE ERWERBSCHARAKTER UND PRIVATE HAUSHALTE	2557	481	392	2076	1487	81	31	28	50	31	
GEBIETSKOERPERSCHAFTEN	5969	2708	1027	3261	1758	146	116	49	30	21	
SOZIALVERSICHERUNG	813	77	63	736	457	9	5	3	4	3	
GEBIETSKOERPERSCHAFTEN UND SOZIAL- VERSICHERUNG	6782	2785	1090	3997	2215	155	121	52	34	24	
OHNE ANGABE	-	-	-	-	-	-	-	-	-	-	
INSGESAMT	107809	54755	11395	53054	29011	7261	6137	1186	1124	629	

**Noch: 1. Sozialversicherungspflichtig beschäftigte Arbeitnehmer insgesamt sowie ausländische Arbeitnehmer
am 31.12.1993 nach Wirtschaftsabteilungen und -gruppen und Stellung im Beruf**

Wirtschaftsabteilung Wirtschaftsunterabteilung	Sozialversicherungspflichtig Beschäftigte					Darunter Ausländer				
	ins- gesamt	davon				zu- sammen	davon			
		Arbeiter		Angestellte			Arbeiter		Angestellte	
		zusammen	weiblich	zusammen	weiblich		zusammen	weiblich	zusammen	weiblich
Kreis Soest										
LAND- UND FORSTWIRTSCHAFT, TIERHALTUNG UND FISCHEREI	876	685	183	191	105	50	46	4	4	2
ENERGIEWIRTSCHAFT UND WASSERVER- SORGUNG, BERGBAU	481	246	14	235	45	2	1	-	1	-
CHEMISCHE INDUSTRIE U. MINERALOEL- VERARBEITUNG	220	153	55	67	41	15	14	3	1	-
KUNSTSTOFF-, GUMMI- UND ASBESTVERARBEITUNG	2339	1660	263	679	253	306	297	37	9	2
GEWINNUNG UND VERARBEITUNG VON STEINEN UND ERDEN, FEINKERAMIK, GLAS	1637	1271	16	366	98	118	115	-	3	1
EISEN- UND NE-METALLERZEUGUNG, GIESSEREI UND STAHLVERFORMUNG	5295	3963	239	1332	445	676	651	63	25	7
STAHL-, MASCHINEN- UND FAHRZEUGBAU, ADV	6641	4752	146	1889	665	388	364	13	24	6
ELEKTROTECHNIK, (OHNE ADV), FEINMECHANIK, EBM-W., OPTIK	14745	9505	2994	5240	1763	1910	1831	808	79	27
HOLZ-, PAPIER- UND DRUCKGEWERBE	3306	2671	382	635	286	243	233	35	10	5
LEDER-, TEXTIL- UND BEKLEIDUNGSGEWERBE	1043	792	607	251	139	132	131	82	1	1
NAHRUNGS- UND GENUSSMITTELGEWERBE	3500	2165	475	1335	839	208	187	57	21	14
VERARBEITENDES GEWERBE (OHNE BAUGEWERBE)	38726	26932	5177	11794	4529	3996	3823	1098	173	63
BAUHAUPTGEWERBE	4339	3625	27	714	286	291	284	1	7	-
AUSBAU- UND BAUHILFSGEWERBE	1702	1447	65	255	145	96	91	2	5	2
BAUGEWERBE	6041	5072	92	969	431	387	375	3	12	2
GROSSHANDEL	4942	1972	241	2970	1279	287	232	31	55	24
HANDELSVERMITTLUNG	377	194	58	183	107	30	27	7	3	2
EINZELHANDEL	7279	1230	512	6049	4768	253	111	48	142	111
HANDEL	12598	3396	811	9202	6154	570	370	86	200	137
EISENBAHNEN	191	91	3	100	27	8	8	-	-	-
DEUTSCHE BUNDESPOST	336	269	141	67	60	1	1	1	-	-
VERKEHR (OHNE EISENBAHNEN UND DEUTSCHE BUNDESPOST)	1712	1241	65	471	268	86	81	1	5	2
VERKEHR- UND NACHRICHTENUEBERMITTLUNG	2239	1601	209	638	355	95	90	2	5	2
KREDIT- UND SONSTIGE FINANZIERUNGS- INSTITUTE	1737	40	40	1697	910	5	-	-	5	3
VERSICHERUNGSGEWERBE	320	-	-	320	135	10	-	-	10	4
KREDITINSTITUTE UND VERSICHERUNGS- GEWERBE	2057	40	40	2017	1045	15	-	-	15	7
GASTSTAETTEN- UND BEHERBERGUNGSGEWERBE	4538	2375	1665	2163	1727	531	457	207	74	49
REINIGUNG UND KOERPERPFLEGE	1714	1540	1303	174	127	254	252	228	2	1
WISSENSCHAFT, BILDUNG, KUNST UND PUBLIZISTIK	2834	685	470	2145	1617	96	31	26	65	33
GESUNDHEITS- UND VETERINAERWESEN	9174	1365	1024	7809	5881	311	73	61	238	160
RECHTS- UND WIRTSCHAFTSBERATUNG	2517	274	131	2243	1627	53	13	8	40	25
SONSTIGE DIENSTLEISTUNGEN	1534	1181	154	353	164	132	125	41	7	3
DIENSTLEISTUNGEN, A. N. G.	22311	7420	4747	14891	11143	1377	951	571	426	271
ORGANISATIONEN OHNE ERWERBSCHARAKTER UND PRIVATE HAUSHALTE	1642	501	380	1141	861	45	25	13	20	15
GEBIETSKOERPERSCHAFTEN	4101	1349	267	2752	1486	105	57	20	48	25
SOZIALVERSICHERUNG	544	27	18	517	347	2	-	-	2	2
GEBIETSKOERPERSCHAFTEN UND SOZIAL- VERSICHERUNG	4645	1376	285	3269	1833	107	57	20	50	27
OHNE ANGABE	-	-	-	-	-	-	-	-	-	-
INSGESAMT	91616	47269	11938	44347	26501	6644	5738	1797	906	526

**Noch: 1. Sozialversicherungspflichtig beschäftigte Arbeitnehmer insgesamt sowie ausländische Arbeitnehmer
am 31.12.1993 nach Wirtschaftsabteilungen und -gruppen und Stellung im Beruf**

Wirtschaftsabteilung Wirtschaftsunterabteilung	Sozialversicherungspflichtig Beschäftigte					Darunter Ausländer				
	ins- gesamt	davon				zu- sammen	davon			
		Arbeiter		Angestellte			Arbeiter		Angestellte	
		zusammen	weiblich	zusammen	weiblich		zusammen	weiblich	zusammen	weiblich
Kreis Unna										
LAND- UND FORSTWIRTSCHAFT, TIERHALTUNG UND FISCHEREI	980	786	191	194	123	85	81	12	4	4
ENERGIEWIRTSCHAFT UND WASSERVER- SORGUNG, BERGBAU	8726	7038	44	1688	201	1226	1201	-	25	1
CHEMISCHE INDUSTRIE U. MINERALOEL- VERARBEITUNG	3301	1932	98	1369	393	74	63	10	11	5
KUNSTSTOFF-, GUMMI- UND ASBESTVERARBEITUNG	1285	1040	456	245	100	103	101	38	2	-
GEWINNUNG UND VERARBEITUNG VON STEINEN UND ERDEN, FEINKERAMIK, GLAS	513	379	32	124	49	112	110	8	2	-
EISEN- UND NE-METALLERZEUGUNG, GIESSEREI UND STAHLVERFORMUNG	7486	5715	154	1771	545	1023	991	15	32	13
STAHL-, MASCHINEN- UND FAHRZEUGBAU, ADV	10019	6747	472	3272	1110	913	863	85	50	20
ELEKTROTECHNIK, (OHNE ADV), FEINMECHANIK, EBM-W., OPTIK	7669	5387	2146	2282	970	587	552	154	35	10
HOLZ-, PAPIER- UND DRUCKGEWERBE	2327	1625	384	702	342	107	99	31	8	5
LEDER-, TEXTIL- UND BEKLEIDUNGSGEWERBE	928	770	420	158	72	171	163	69	8	5
NAHRUNGS- UND GENUSSMITTELGEWERBE	2520	1393	541	1127	905	366	335	202	31	27
VERARBEITENDES GEWERBE (OHNE BAUGEWERBE)	36048	24988	4703	11060	4486	3456	3277	612	179	85
BAUHAUPTGEWERBE	4914	4013	18	901	364	613	595	3	18	6
AUSBAU- UND BAUHILFSGEWERBE	2292	1872	42	420	270	139	135	2	4	3
BAUGEWERBE	7206	5885	60	1321	634	752	730	5	22	9
GROSSHANDEL	4529	1910	224	2619	1126	319	250	7	69	24
HANDELSVERMITTLUNG	536	170	32	366	214	30	21	2	9	5
EINZELHANDEL	11237	2243	687	8994	7038	444	221	69	223	160
HANDEL	16302	4323	943	11979	8378	793	492	78	301	190
EISENBAHNEN	60	42	2	18	6	11	9	-	2	-
DEUTSCHE BUNDESPOST	324	306	170	18	16	3	3	-	-	-
VERKEHR (OHNE EISENBAHNEN UND DEUTSCHE BUNDESPOST)	5949	4106	1167	1843	931	493	437	97	56	21
VERKEHR- UND NACHRICHTENUEBERMITTLUNG	6333	4454	1339	1879	953	507	449	97	58	21
KREDIT- UND SONSTIGE FINANZIERUNGS- INSTITUTE	2072	94	84	1978	1148	20	7	6	13	11
VERSICHERUNGSGEWERBE	310	46	7	264	143	10	5	1	5	7
KREDITINSTITUTE UND VERSICHERUNGS- GEWERBE	2382	140	91	2242	1291	30	12	7	18	14
GASTSTAETTEN- UND BEHERBERGUNGSGEWERBE	2988	1580	1035	1408	1178	429	371	134	58	44
REINIGUNG UND KOERPERPFLEGE	1928	1747	1448	181	145	270	268	228	2	1
WISSENSCHAFT, BILDUNG, KUNST UND PUBLIZISTIK	2709	824	703	1885	1392	102	28	23	74	40
GESUNDHEITS- UND VETERINAERWESEN	7109	585	438	6524	5753	299	31	29	268	221
RECHTS- UND WIRTSCHAFTSBERATUNG	3440	441	72	2999	1902	117	57	6	60	33
SONSTIGE DIENSTLEISTUNGEN	1441	1051	289	390	191	100	97	45	3	1
DIENSTLEISTUNGEN, A.N.G.	19615	6228	3985	13387	10561	1317	852	465	465	340
ORGANISATIONEN OHNE ERWERBSCHARAKTER UND PRIVATE HAUSHALTE	3467	1102	615	2365	1793	186	131	63	55	33
GEBIETSKOERPERSCHAFTEN	5532	2115	723	3417	1984	97	62	25	35	25
SOZIALVERSICHERUNG	499	28	26	471	344	3	1	1	2	2
GEBIETSKOEPERSCHAFTEN UND SOZIAL- VERSICHERUNG	6031	2143	749	3888	2328	100	63	26	37	27
OHNE ANGABE	-	-	-	-	-	-	-	-	-	-
INSGESAMT	107090	57087	12720	50003	30748	8452	7288	1365	1164	724

Berufssystematischer Teil

2. Sozialversicherungspflichtig beschäftigte Arbeitnehmer insgesamt sowie ausländische Arbeitnehmer
am 31.12.1993 nach Berufsbereichen und -abschnitten, Stellung im Beruf sowie nach Verwaltungsbezirken

Berufsbereiche Berufsabschnitte	Sozialversicherungspflichtig Beschäftigte						Darunter Ausländer			
	ins- gesamt	davon				zu- sammen	und zwar			
		Arbeiter		Angestellte			Arbeiter	Angestellte	Auszu- bildende	
		zu- sammen	darunter		zu- sammen					darunter
	Fach- arbeiter	Auszu- bildende		Auszu- bildende						
Land Nordrhein-Westfalen										
Pflanzenbauer, Tierzüchter, Fi.	70942	63927	29445	-	7015	-	6937	6776	161	-
Bergleute, Mineralgawinner	57152	57023	51135	-	129	-	14963	14954	9	-
Fertigungsberufe	1955314	1845637	953199	-	109677	-	299175	295815	3360	-
Steinbearbeiter, Baustoffher.	9632	9345	3412	-	287	-	2012	2004	8	-
Keramiker, Glasmacher	12473	11995	3247	-	478	-	2873	2844	29	-
Chemiearbeiter, Kunststoffv.	125323	121065	32543	-	4258	-	23652	23448	204	-
Papierher., -verarb., Drucker	77641	67414	26334	-	10227	-	10060	9799	261	-
Holzaufbereiter, -warenfert.	17466	17144	5477	-	322	-	3220	3205	15	-
Metallerzeuger, -bearbeiter	193718	190527	84188	-	3191	-	47813	47706	107	-
Schlosser, Mechaniker	466605	432892	320292	-	33713	-	41246	40317	929	-
Elektriker	173500	157729	115800	-	15771	-	10826	10500	326	-
Montierer u. Metallb. a.n.g.	121589	120787	13410	-	802	-	31193	31164	29	-
Textil-, Bekleidungsberufe	54923	51970	24836	-	2953	-	9657	9527	130	-
Lederher., -verarb., Fellver.	9256	8680	3949	-	576	-	1526	1502	24	-
Ernährungsberufe	140227	130588	47642	-	9639	-	32808	32340	468	-
Bauberufe	185023	176316	105717	-	8707	-	30584	30253	331	-
Bau-, Raumausstat., Polsterer	41378	39156	26529	-	2222	-	4982	4920	62	-
Tischler, Modellbauer	70541	67272	48739	-	3269	-	4204	4144	60	-
Maler, Lackierer	56505	54744	39005	-	1761	-	5501	5476	25	-
Warenprüfer, Versandfertigm.	103733	94970	18386	-	8763	-	18829	18554	275	-
Hilfsarbeiter	45058	44718	3716	-	340	-	12036	12013	23	-
Maschinen	50723	48325	29977	-	2398	-	6153	6099	54	-
Technische Berufe	437819	20530	13316	-	417289	-	14426	1377	13049	-
Ing., Chemiker, Physiker, Math.	133710	778	405	-	132932	-	5360	73	5287	-
Techniker, Tech.Sonderkräfte	304109	19752	12911	-	284357	-	9066	1304	7762	-
Dienstleistungsberufe	3422318	789868	192715	-	2632450	-	212265	111380	100885	-
Warenkaufleute	498725	22753	7051	-	475972	-	23241	3674	19567	-
Dienstleistungskaufleute	233398	3737	1176	-	229661	-	5512	240	5272	-
Verkehrsberufe	423826	368430	103472	-	55396	-	44002	41797	2205	-
Organ.-, Verwalt.-, Büroberufe	1213203	23334	6447	-	1189869	-	34853	1679	33174	-
Ordnungs-, Sicherheitsberufe	76516	54686	13382	-	21830	-	4956	4362	594	-
Schriftwerksch., Künstl.Ber.	50263	5135	2718	-	45128	-	4156	437	3719	-
Gesundheitsdienstberufe	376982	16118	1489	-	360864	-	25357	1487	23870	-
Sozial- und erziehungsberufe	234134	8928	1397	-	225206	-	10804	514	10290	-
Allg. Dienstleistungsberufe	315271	286747	55583	-	28524	-	59384	57190	2194	-
Sonstige Arbeitskräfte	14389	9451	723	-	4938	-	2232	1873	359	-
Ohne Angabe	-	-	-	-	-	-	-	-	-	-
Insgesamt	5957934	2786436	1240533	-	3171498	-	549998	432175	117823	-

**Noch: 2. Sozialversicherungspflichtig beschäftigte Arbeitnehmer insgesamt sowie ausländische Arbeitnehmer
am 31.12.1993 nach Berufsbereichen und -abschnitten, Stellung im Beruf sowie nach Verwaltungsbezirken**

Berufsbereiche Berufsabschnitte	Sozialversicherungspflichtig Beschäftigte						Darunter Ausländer			
	ins- gesamt	davon				zu- sammen	und zwar			
		Arbeiter		Angestellte			Arbeiter	Angestellte	Auszu- bildende	
		zu- sammen	darunter Fach- arbeiter	Auszu- bildende	zu- sammen					darunter Auszu- bildende
Regierungsbezirk Düsseldorf										
Pflanzenbauer, Tierzüchter, Fi.	22429	19974	8631	-	2455	-	2658	2581	77	-
Bergleute, Mineralgewinner	15126	15089	13618	-	37	-	4244	4241	3	-
Fertigungsberufe	569871	535082	282962	-	34789	-	101864	100506	1358	-
Steinbearbeiter, Baustoffher.	2830	2734	910	-	96	-	794	791	3	-
Keramiker, Glasmacher	3386	3215	921	-	171	-	780	770	10	-
Chemiearbeiter, Kunststoffv.	32867	31355	8118	-	1512	-	6453	6369	84	-
Papierher., -verarb., Drucker	23053	19547	8057	-	3506	-	3143	3043	100	-
Holzaufbereiter, -warenfert.	1519	1474	374	-	45	-	418	415	3	-
Metallerzeuger, -bearbeiter	64544	63436	28674	-	1108	-	18739	18698	41	-
Schlosser, Mechaniker	139621	129181	97894	-	10440	-	15267	14853	414	-
Elektriker	56529	51483	39126	-	5046	-	4219	4087	132	-
Montierer u. Metallb. a.n.g.	29164	28902	1893	-	262	-	10005	9992	13	-
Textil-, Bekleidungsberufe	16464	15422	7111	-	1042	-	3525	3471	54	-
Lederher., -verarb., Fellver.	3602	3380	1534	-	222	-	633	621	12	-
Ernährungsberufe	39252	36336	13100	-	2916	-	10099	9927	172	-
Bauberufe	51566	48725	29268	-	2841	-	10385	10245	140	-
Bau-, Raumausst., Polsterer	11565	10915	7357	-	650	-	1474	1451	23	-
Tischler, Modellbauer	14516	13752	9800	-	764	-	1144	1131	13	-
Maler, Lackierer	18297	17732	13103	-	565	-	1699	1690	9	-
Warenprüfer, Versandfertigm.	31784	29081	4984	-	2703	-	6972	6873	99	-
Hilfsarbeiter	10426	10326	564	-	100	-	3117	3108	9	-
Maschinisten	18886	18086	10174	-	800	-	2998	2971	27	-
Technische Berufe	151726	7449	4748	-	144277	-	5921	574	5347	-
Ing., Chemiker, Physiker, Math.	47217	250	150	-	46967	-	2205	21	2184	-
Techniker, Tech. Sonderkräfte	104509	7199	4598	-	97310	-	3716	553	3163	-
Dienstleistungsberufe	1119864	253123	54496	-	866741	-	82203	42322	39881	-
Warenkaufleute	163425	6833	1742	-	156592	-	8963	1267	7696	-
Dienstleistungskaufleute	81435	1249	411	-	80186	-	2572	71	2501	-
Verkehrsberufe	139713	119878	28078	-	19835	-	17053	16116	937	-
Organ., Verwalt., Büroberufe	413560	7705	1987	-	405855	-	14896	623	14273	-
Ordnungs-, Sicherheitsberufe	26136	18298	3974	-	7838	-	2061	1824	237	-
Schriftwerksch., Künstl. Ber.	15407	1693	948	-	13714	-	1272	149	1123	-
Gesundheitsdienstberufe	111873	5042	380	-	106831	-	9320	538	8782	-
Sozial- und erziehungsberufe	67783	2098	380	-	65685	-	3541	145	3396	-
Allg. Dienstleistungsberufe	100532	90327	16596	-	10205	-	22525	21589	936	-
Sonstige Arbeitskräfte	5507	3746	58	-	1761	-	826	684	142	-
Ohne Angabe	-	-	-	-	-	-	-	-	-	-
Insgesamt	1884523	834463	364513	-	1050060	-	197716	150908	46808	-

Noch: 2. Sozialversicherungspflichtig beschäftigte Arbeitnehmer insgesamt sowie ausländische Arbeitnehmer
am 31.12.1993 nach Berufsbereichen und -abschnitten, Stellung im Beruf sowie nach Verwaltungsbezirken

Berufsbereiche Berufsabschnitte	Sozialversicherungspflichtig Beschäftigte						Darunter Ausländer und zwar			
	ins- gesamt	davon				zu- sammen	zu- sammen	Arbeiter	Angestellte	Auszu- bildende
		Arbeiter		Angestellte						
		zu- sammen	Fach- arbeiter	Auszu- bildende	zu- sammen					
Kreisfreie Stadt Düsseldorf										
Pflanzenbauer, Tierzüchter, Fi.	2208	1699	752	-	509	-	239	225	14	-
Bergleute, Mineralgewinner	18	16	3	-	2	-	8	8	-	-
Fertigungsberufe	73254	67564	38562	-	5690	-	15516	15209	307	-
Steinbearbeiter, Baustoffher.	257	251	161	-	6	-	80	80	-	-
Keramiker, Glasmacher	591	570	298	-	21	-	133	131	2	-
Chemiearbeiter, Kunststoffv.	3658	3237	552	-	421	-	689	668	21	-
Papierher., -verarb., Drucker	3879	3056	1464	-	823	-	596	554	42	-
Holzaufbereiter, -warenfert.	68	63	19	-	5	-	30	30	-	-
Metallerzeuger, -bearbeiter	5566	5480	2742	-	86	-	1741	1739	2	-
Schlosser, Mechaniker	18125	16637	13041	-	1488	-	2277	2199	78	-
Elektriker	8011	7229	5699	-	782	-	628	606	22	-
Montierer u. Metallb. a.n.g.	1445	1428	108	-	17	-	727	726	1	-
Textil-, Bekleidungsberufe	986	883	425	-	103	-	218	214	4	-
Lederher., -verarb., Fellver.	466	437	384	-	29	-	79	76	3	-
Ernährungsberufe	7188	6622	2272	-	566	-	2626	2577	49	-
Bauberufe	7748	7177	4603	-	571	-	2443	2400	43	-
Bau-, Raumausst., Polsterer	1744	1643	1243	-	101	-	203	197	6	-
Tischler, Modellbauer	1423	1337	987	-	86	-	166	162	4	-
Maler, Lackierer	3342	3257	2368	-	85	-	363	362	1	-
Warenprüfer, Versandfertig.	4250	3891	359	-	359	-	1367	1346	21	-
Hilfsarbeiter	1574	1556	44	-	18	-	630	627	3	-
Maschinisten	2933	2810	1793	-	123	-	520	515	5	-
Technische Berufe	27517	893	604	-	26624	-	1349	54	1295	-
Ing., Chemiker, Physiker, Math.	11006	38	27	-	10968	-	680	3	677	-
Techniker, Tech. Sonderkräfte	16511	855	577	-	15656	-	669	51	618	-
Dienstleistungsberufe	251489	45945	8273	-	205544	-	24203	12157	12046	-
Warenkaufleute	30520	1150	273	-	29370	-	2459	355	2104	-
Dienstleistungskaufleute	30710	270	46	-	30440	-	1352	25	1327	-
Verkehrsberufe	24394	19464	3481	-	4930	-	3818	3533	285	-
Organ.-, Verwalt.-, Büroberufe	106442	2068	350	-	104374	-	5224	220	5004	-
Ordnungs-, Sicherheitsberufe	6057	3864	657	-	2193	-	727	665	62	-
Schriftwerksch., Künstl. Ber.	4693	370	220	-	4323	-	411	32	379	-
Gesundheitsdienstberufe	16510	704	23	-	15806	-	1829	123	1706	-
Sozial- und erziehungsberufe	10451	165	31	-	10286	-	737	28	709	-
Allg. Dienstleistungsberufe	21712	17890	3192	-	3822	-	7646	7176	470	-
Sonstige Arbeitskräfte	833	409	12	-	424	-	128	97	31	-
Ohne Angabe	-	-	-	-	-	-	-	-	-	-
Insgesamt	355319	116526	48206	-	238793	-	41443	27750	13693	-

Noch: 2. Sozialversicherungspflichtig beschäftigte Arbeitnehmer insgesamt sowie ausländische Arbeitnehmer
am 31.12.1993 nach Berufsbereichen und -abschnitten, Stellung im Beruf sowie nach Verwaltungsbezirken

Berufsbereiche Berufsabschnitte	Sozialversicherungspflichtig Beschäftigte						Darunter Ausländer			
	ins- gesamt	davon					zu- sammen	und zwar		
		Arbeiter			Angestellte			Arbeiter	Angestellte	Auszu- bildende
		zu- sammen	Fach- arbeiter	Auszu- bildende	zu- sammen	darunter Auszu- bildende				
Kreisfreie Stadt Duisburg										
Pflanzenbauer, Tierzüchter, Fi.	1798	1640	544	-	158	-	207	203	4	-
Bergleute, Mineralgewinner	3146	3141	2686	-	5	-	974	974	-	-
Fertigungsberufe	59035	56155	32309	-	2880	-	10766	10676	90	-
Steinbearbeiter, Baustoffher.	189	183	69	-	6	-	72	72	-	-
Keramiker, Glasmacher	70	66	24	-	4	-	16	16	-	-
Chemiearbeiter, Kunststoffv.	1893	1830	262	-	63	-	298	298	-	-
Papierher., -verarb., Drucker	1270	1036	327	-	234	-	82	80	2	-
Holzaufbereiter, -warenfert.	209	203	65	-	6	-	31	30	1	-
Metallerzeuger, -bearbeiter	10534	10443	5203	-	91	-	3170	3168	2	-
Schlosser, Mechaniker	15777	14835	11789	-	942	-	2027	1995	32	-
Elektriker	6821	6342	4842	-	479	-	623	611	12	-
Montierer u. Metallb. a.n.g.	1102	1094	147	-	8	-	251	251	-	-
Textil-, Bekleidungsberufe	384	358	146	-	26	-	74	74	-	-
Lederher., -verarb., Fellver.	109	100	73	-	9	-	12	12	-	-
Ernährungsberufe	3132	2891	961	-	241	-	718	706	12	-
Bauberufe	5501	5215	3192	-	286	-	1213	1199	14	-
Bau-, Raumausstat., Polsterer	1402	1362	611	-	40	-	236	235	1	-
Tischler, Modellbauer	996	934	685	-	62	-	63	61	2	-
Maler, Lackierer	1799	1752	1271	-	47	-	167	167	-	-
Warenprüfer, Versandfertigm.	2334	2141	691	-	193	-	416	410	6	-
Hilfsarbeiter	1026	1023	45	-	3	-	285	285	-	-
Maschinisten	4487	4347	1906	-	140	-	1012	1006	6	-
Technische Berufe	15659	1213	875	-	14446	-	493	86	407	-
Ing., Chemiker, Physiker, Math.	4481	24	10	-	4457	-	166	9	157	-
Techniker, Tech. Sonderkräfte	11178	1189	865	-	9989	-	327	77	250	-
Dienstleistungsberufe	97256	26822	5828	-	70434	-	7561	4270	3291	-
Warenkaufleute	13083	610	137	-	12473	-	769	109	660	-
Dienstleistungskaufleute	5575	76	41	-	5499	-	128	2	126	-
Verkehrsberufe	15699	13737	3320	-	1962	-	2325	2255	70	-
Organ.-, Verwalt.-, Büroberufe	32864	788	256	-	32076	-	917	48	869	-
Ordnungs-, Sicherheitsberufe	2819	2149	504	-	670	-	178	147	31	-
Schriftwerksch., Künstl. Ber.	990	102	66	-	888	-	79	7	72	-
Gesundheitsdienstberufe	11468	787	23	-	10681	-	1092	67	1025	-
Sozial- und erziehungsberufe	5823	200	39	-	5623	-	390	5	385	-
Allg. Dienstleistungsberufe	8935	8373	1442	-	562	-	1683	1630	53	-
Sonstige Arbeitskräfte	2585	2274	2	-	311	-	428	411	17	-
Ohne Angabe	-	-	-	-	-	-	-	-	-	-
Insgesamt	179479	91245	42244	-	88234	-	20429	16620	3809	-

**Noch: 2. Sozialversicherungspflichtig beschäftigte Arbeitnehmer insgesamt sowie ausländische Arbeitnehmer
am 31.12.1993 nach Berufsbereichen und -abschnitten, Stellung im Beruf sowie nach Verwaltungsbezirken**

Berufsbereiche Berufsabschnitte	Sozialversicherungspflichtig Beschäftigte						Darunter Ausländer			
	ins- gesamt	davon					zu- sammen	und zwar		
		Arbeiter			Angestellte			Arbeiter	Angestellte	Auszu- bildende
		zu- sammen	Fach- arbeiter	Auszu- bildende	zu- sammen	darunter Auszu- bildende				
Kreisfreie Stadt Essen										
Pflanzenbauer, Tierzüchter, Fi.	2997	2716	981	-	281	-	321	313	8	-
Bergleute, Mineralgewinner	66	50	29	-	16	-	4	2	2	-
Fertigungsberufe	56973	52608	32476	-	4365	-	7551	7384	167	-
Steinbearbeiter, Baustoffher.	215	211	96	-	4	-	24	24	-	-
Keramiker, Glasmacher	515	493	299	-	22	-	97	96	1	-
Chemiearbeiter, Kunststoffv.	1914	1841	426	-	73	-	334	332	2	-
Papierher., -verarb., Drucker	3337	2687	1157	-	650	-	318	306	12	-
Holzaufbereiter, -warenfert.	122	119	63	-	3	-	20	20	-	-
Metallerzeuger, -bearbeiter	3608	3556	2299	-	52	-	651	650	1	-
Schlosser, Mechaniker	13771	12476	9598	-	1295	-	1191	1113	78	-
Elektriker	8925	8180	6672	-	745	-	530	515	15	-
Montierer u. Metallb. a.n.g.	987	971	213	-	16	-	188	186	2	-
Textil-, Bekleidungsberufe	896	849	375	-	47	-	141	138	3	-
Lederher., -verarb., Fellver.	229	212	152	-	17	-	25	25	-	-
Ernährungsberufe	4329	3990	1320	-	339	-	1085	1068	17	-
Bauberufe	7056	6588	4408	-	468	-	1386	1366	20	-
Bau-, Raumausstat., Polsterer	1371	1302	944	-	69	-	153	152	1	-
Tischler, Modellbauer	1515	1419	952	-	96	-	115	113	2	-
Maler, Lackierer	2911	2800	2055	-	111	-	289	289	-	-
Warenprüfer, Versandfertigtm.	2656	2419	310	-	237	-	661	654	7	-
Hilfsarbeiter	1136	1116	59	-	20	-	222	216	6	-
Maschinenisten	1480	1379	1078	-	101	-	121	121	-	-
Technische Berufe	20462	725	541	-	19737	-	595	36	559	-
Ing., Chemiker, Physiker, Math.	7729	64	41	-	7665	-	293	1	292	-
Techniker, Tech. Sonderkräfte	12733	661	500	-	12072	-	302	35	267	-
Dienstleistungsberufe	144599	31064	6086	-	113535	-	7670	3953	3717	-
Warenkaufleute	20436	798	244	-	19638	-	667	105	562	-
Dienstleistungskaufleute	9319	160	63	-	9159	-	123	9	114	-
Verkehrsberufe	15394	13224	2913	-	2170	-	1060	1009	51	-
Organ.-, Verwalt.-, Büroberufe	54322	890	199	-	53432	-	1136	29	1107	-
Ordnungs-, Sicherheitsberufe	3536	2506	460	-	1030	-	159	147	12	-
Schriftwerksch., Künstl. Ber.	2596	310	198	-	2286	-	185	16	169	-
Gesundheitsdienstberufe	16160	584	63	-	15576	-	1232	58	1174	-
Sozial- und Erziehungsberufe	9545	353	52	-	9192	-	490	30	460	-
Allg. Dienstleistungsberufe	13291	12239	1894	-	1052	-	2618	2550	68	-
Sonstige Arbeitskräfte	661	328	4	-	333	-	80	40	40	-
Ohne Angabe	-	-	-	-	-	-	-	-	-	-
Insgesamt	225758	87491	40117	-	138267	-	16221	11728	4493	-

Noch: 2. Sozialversicherungspflichtig beschäftigte Arbeitnehmer insgesamt sowie ausländische Arbeitnehmer
am 31.12.1993 nach Berufsbereichen und -abschnitten, Stellung im Beruf sowie nach Verwaltungsbezirken

Berufsbereiche Berufsabschnitte	Sozialversicherungspflichtig Beschäftigte						Darunter Ausländer und zwar			
	ins- gesamt	davon				zu- sammen	und zwar			
		Arbeiter		Angestellte			Arbeiter	Angestellte	Auszu- bildende	
		zu- sammen	Fach- arbeiter	Auszu- bildende	zu- sammen					darunter Auszu- bildende
Kreisfreie Stadt Krefeld										
Pflanzenbauer, Tierzüchter, Fi.	1064	963	481	-	101	-	107	103	4	-
Bergleute, Mineralgewinner	12	11	2	-	1	-	1	1	-	-
Fertigungsberufe	31886	30159	16824	-	1727	-	4558	4477	81	-
Steinbearbeiter, Baustoffher.	112	108	32	-	4	-	42	42	-	-
Keramiker, Glasmacher	25	18	11	-	7	-	4	4	-	-
Chemiearbeiter, Kunststoffv.	4355	4272	1861	-	83	-	332	327	5	-
Papierher., -verarb., Drucker	1212	1052	494	-	160	-	189	186	3	-
Holzaufbereiter, -warenfert.	15	15	3	-	-	-	1	1	-	-
Metallerzeuger, -bearbeiter	3279	3229	1687	-	50	-	859	859	-	-
Schlosser, Mechaniker	7863	7311	5601	-	552	-	724	689	35	-
Elektriker	2838	2562	1942	-	276	-	196	191	5	-
Montierer u. Metallb. a.n.g.	976	960	50	-	16	-	231	231	-	-
Textil-, Bekleidungsberufe	1949	1822	822	-	127	-	450	442	8	-
Lederher., -verarb., Fellver.	102	94	45	-	8	-	32	31	1	-
Ernährungsberufe	1823	1724	659	-	99	-	340	329	11	-
Bauberufe	2124	1992	1214	-	132	-	360	355	5	-
Bau-, Raumausst., Polsterer	542	517	376	-	25	-	67	66	1	-
Tischler, Modellbauer	982	938	686	-	44	-	100	99	1	-
Maler, Lackierer	860	842	657	-	18	-	58	58	-	-
Warenprüfer, Versandfertigm.	1630	1522	262	-	108	-	306	303	3	-
Hilfsarbeiter	408	408	31	-	-	-	127	127	-	-
Maschinisten	791	773	391	-	18	-	140	137	3	-
Technische Berufe	9867	470	330	-	9397	-	341	21	320	-
Ing., Chemiker, Physiker, Math.	3228	5	3	-	3223	-	133	-	133	-
Techniker, Tech. Sonderkräfte	6639	465	327	-	6174	-	208	21	187	-
Dienstleistungsberufe	49956	12521	3151	-	37435	-	3804	2158	1646	-
Warenkaufleute	7177	238	54	-	6939	-	367	52	315	-
Dienstleistungskaufleute	3227	62	12	-	3165	-	76	2	74	-
Verkehrsberufe	6707	5847	1435	-	860	-	717	685	32	-
Organ.-, Verwalt.-, Büroberufe	17412	402	117	-	17010	-	575	41	534	-
Ordnungs-, Sicherheitsberufe	1187	760	186	-	427	-	83	75	8	-
Schriftwerksch., Künstl. Ber.	950	106	59	-	844	-	134	17	117	-
Gesundheitsdienstberufe	5375	298	29	-	5077	-	398	23	375	-
Sozial- und erziehungsberufe	2978	205	67	-	2773	-	182	15	167	-
Allg. Dienstleistungsberufe	4943	4603	1192	-	340	-	1272	1248	24	-
Sonstige Arbeitskräfte	79	7	4	-	72	-	7	-	7	-
Ohne Angabe	-	-	-	-	-	-	-	-	-	-
Insgesamt	92864	44131	20792	-	48733	-	8818	6760	2058	-

**Noch: 2. Sozialversicherungspflichtig beschäftigte Arbeitnehmer insgesamt sowie ausländische Arbeitnehmer
am 31.12.1993 nach Berufsbereichen und -abschnitten, Stellung im Beruf sowie nach Verwaltungsbezirken**

Berufsbereiche Berufsabschnitte	Sozialversicherungspflichtig Beschäftigte						Darunter Ausländer			
	ins- gesamt	davon				zu- sammen	und zwar			
		Arbeiter		Angestellte			Arbeiter	Angestellte	Auszu- bildende	
		zu- sammen	Fach- arbeiter	Auszu- bildende	zu- sammen					darunter Auszu- bildende
Kreisfreie Stadt Mönchengladbach										
Pflanzenbauer, Tierzüchter, Fi.	878	811	371	-	67	-	82	81	1	-
Bergleute, Mineralgewinner	-	-	-	-	-	-	-	-	-	-
Fertigungsberufe	28720	26915	14293	-	1805	-	4352	4292	60	-
Steinbearbeiter, Baustoffher.	126	117	51	-	9	-	20	19	1	-
Keramiker, Glasmacher	194	181	25	-	13	-	19	17	2	-
Chemiearbeiter, Kunststoffv.	376	334	89	-	42	-	45	45	-	-
Papierher., -verarb., Drucker	2222	1925	851	-	297	-	344	340	4	-
Holzaufbereiter, -warenfert.	21	19	2	-	2	-	1	1	-	-
Metallerzeuger, -bearbeiter	2984	2952	974	-	32	-	718	718	-	-
Schlosser, Mechaniker	6972	6436	4641	-	536	-	624	607	17	-
Elektriker	3069	2828	2000	-	241	-	228	223	5	-
Montierer u. Metallb. a.n.g.	990	979	70	-	11	-	259	259	-	-
Textil-, Bekleidungsberufe	2891	2743	1563	-	148	-	666	662	4	-
Lederher., -verarb., Fellver.	76	70	30	-	6	-	16	16	-	-
Ernährungsberufe	1808	1674	705	-	134	-	455	441	14	-
Bauberufe	2249	2145	1141	-	104	-	310	304	6	-
Bau-, Raumausst., Polsterer	653	618	428	-	35	-	80	80	-	-
Tischler, Modellbauer	829	780	555	-	49	-	62	62	-	-
Maler, Lackierer	877	853	605	-	24	-	66	65	1	-
Warenprüfer, Versandfertig.	1322	1221	308	-	101	-	233	228	5	-
Hilfsarbeiter	609	604	33	-	5	-	168	168	-	-
Maschinisten	452	436	222	-	16	-	38	37	1	-
Technische Berufe	6559	414	206	-	6145	-	300	57	243	-
Ing., Chemiker, Physiker, Math.	1894	4	3	-	1890	-	89	-	89	-
Techniker, Tech. Sonderkräfte	4665	410	203	-	4255	-	211	57	154	-
Dienstleistungsberufe	53601	14156	2673	-	39445	-	4069	2197	1872	-
Warenkaufleute	8226	361	95	-	7865	-	421	36	385	-
Dienstleistungskaufleute	2982	62	13	-	2920	-	70	2	68	-
Verkehrsberufe	7395	6280	1316	-	1115	-	865	769	96	-
Organ.-, Verwalt.-, Büroberufe	18020	414	107	-	17606	-	701	20	681	-
Ordnungs-, Sicherheitsberufe	1277	992	176	-	285	-	135	124	11	-
Schriftwerksch., Künstl. Ber.	631	83	36	-	548	-	47	4	43	-
Gesundheitsdienstberufe	5975	234	28	-	5741	-	421	10	411	-
Sozial- und erziehungsberufe	3019	66	15	-	2953	-	146	3	143	-
Allg. Dienstleistungsberufe	6076	5664	887	-	412	-	1263	1229	34	-
Sonstige Arbeitskräfte	91	20	1	-	71	-	10	6	4	-
Ohne Angabe	-	-	-	-	-	-	-	-	-	-
Insgesamt	89849	42316	17544	-	47533	-	8813	6633	2180	-

Noch: 2. Sozialversicherungspflichtig beschäftigte Arbeitnehmer insgesamt sowie ausländische Arbeitnehmer
am 31.12.1993 nach Berufsbereichen und -abschnitten, Stellung im Beruf sowie nach Verwaltungsbezirken

Berufsbereiche Berufsabschnitte	Sozialversicherungspflichtig Beschäftigte						Darunter Ausländer			
	ins- gesamt	davon				zu- sammen	und zwar			
		Arbeiter		Angestellte			Arbeiter	Angestellte	Auszu- bildende	
		zu- sammen	Fach- arbeiter	Auszu- bildende	zu- sammen					darunter Auszu- bildende
Kreisfreie Stadt Mülheim an der Ruhr										
Pflanzenbauer, Tierzüchter, Fi.	716	673	258	-	43	-	98	95	3	-
Bergleute, Mineralgewinner	1995	1993	1975	-	2	-	744	744	-	-
Fertigungsberufe	18809	17917	9728	-	892	-	2974	2946	28	-
Steinbearbeiter, Baustoffher.	46	42	18	-	4	-	5	5	-	-
Keramiker, Glasmacher	14	12	4	-	2	-	3	3	-	-
Chemiearbeiter, Kunststoffv.	402	374	86	-	28	-	76	75	1	-
Papierher., -verarb., Drucker	393	310	156	-	83	-	51	48	3	-
Holzaufbereiter, -warenfert.	41	41	22	-	-	-	2	2	-	-
Metallerzeuger, -bearbeiter	3521	3487	1490	-	34	-	693	689	4	-
Schlosser, Mechaniker	4385	4122	3271	-	263	-	388	384	4	-
Elektriker	2001	1855	1609	-	146	-	131	126	5	-
Montierer u. Metallb. a.n.g.	195	193	46	-	2	-	30	30	-	-
Textil-, Bekleidungsberufe	179	171	56	-	8	-	31	31	-	-
Lederher., -verarb., Fellver.	410	389	73	-	21	-	132	132	-	-
Ernährungsberufe	2072	1987	632	-	85	-	591	588	3	-
Bauberufe	1325	1259	664	-	66	-	277	276	1	-
Bau-, Raumausst., Polsterer	417	393	311	-	24	-	42	41	1	-
Tischler, Modellbauer	352	334	235	-	18	-	21	21	-	-
Maler, Lackierer	727	701	551	-	26	-	58	57	1	-
Warenprüfer, Versandfertig.	1642	1578	292	-	64	-	270	266	4	-
Hilfsarbeiter	149	149	11	-	-	-	38	38	-	-
Maschinisten	538	520	201	-	18	-	135	134	1	-
Technische Berufe	5462	184	140	-	5278	-	222	13	209	-
Ing., Chemiker, Physiker, Math.	1614	3	3	-	1611	-	73	-	73	-
Techniker, Tech. Sonderkräfte	3848	181	137	-	3667	-	149	13	136	-
Dienstleistungsberufe	35462	8357	1572	-	27105	-	2062	1115	947	-
Warenkaufleute	6450	223	48	-	6227	-	253	23	230	-
Dienstleistungskaufleute	1612	75	26	-	1537	-	44	6	38	-
Verkehrsberufe	4611	4094	710	-	517	-	499	488	11	-
Organ., Verwalt., Büroberufe	13263	213	49	-	13050	-	314	13	301	-
Ordnungs-, Sicherheitsberufe	703	560	91	-	143	-	25	21	4	-
Schriftwerksch., Künstl. Ber.	436	53	35	-	383	-	53	22	31	-
Gesundheitsdienstberufe	3290	196	12	-	3094	-	258	26	232	-
Sozial- und erziehungsberufe	2007	77	-	-	1930	-	90	8	82	-
Allg. Dienstleistungsberufe	3090	2866	601	-	224	-	526	508	18	-
Sonstige Arbeitskräfte	315	211	-	-	104	-	58	49	9	-
Ohne Angabe	-	-	-	-	-	-	-	-	-	-
Insgesamt	62759	29335	13673	-	33424	-	6158	4962	1196	-

**Noch: 2. Sozialversicherungspflichtig beschäftigte Arbeitnehmer insgesamt sowie ausländische Arbeitnehmer
am 31.12.1993 nach Berufsbereichen und -abschnitten, Stellung im Beruf sowie nach Verwaltungsbezirken**

Berufsbereiche Berufsabschnitte	Sozialversicherungspflichtig Beschäftigte						Darunter Ausländer			
	ins- gesamt	davon					zu- sammen	und zwar		
		Arbeiter			Angestellte			Arbeiter	Angestellte	Auszu- bildende
		zu- sammen	Fach- arbeiter	Auszu- bildende	zu- sammen	darunter Auszu- bildende				
Kreisfreie Stadt Oberhausen										
Pflanzenbauer, Tierzüchter, Fi.	948	910	277	-	38	-	99	99	-	-
Bergleute, Mineralgewinner	3	3	2	-	-	-	-	-	-	-
Fertigungsberufe	19191	17964	11685	-	1227	-	2413	2376	37	-
Steinbearbeiter, Baustoffher.	129	125	38	-	4	-	19	19	-	-
Keramiker, Glasmacher	16	15	8	-	1	-	1	1	-	-
Chemiearbeiter, Kunststoffv.	1092	999	327	-	93	-	109	107	2	-
Papierher., -verarb., Drucker	252	214	108	-	38	-	7	6	1	-
Holzaufbereiter, -warenfert.	16	11	9	-	5	-	-	-	-	-
Metallerzeuger, -bearbeiter	1666	1640	1316	-	26	-	339	338	1	-
Schlosser, Mechaniker	6370	5922	4822	-	448	-	643	632	11	-
Elektriker	1850	1674	1204	-	176	-	110	108	2	-
Montierer u. Metallb. a.n.g.	195	194	19	-	1	-	37	37	-	-
Textil-, Bekleidungsberufe	240	221	41	-	19	-	76	76	-	-
Lederher., -verarb., Fellver.	63	58	47	-	5	-	10	10	-	-
Ernährungsberufe	1353	1262	448	-	91	-	287	279	8	-
Bauberufe	2424	2296	1476	-	128	-	376	370	6	-
Bau-, Raumausst., Polsterer	666	622	329	-	44	-	112	108	4	-
Tischler, Modellbauer	812	776	571	-	36	-	59	59	-	-
Maler, Lackierer	685	661	499	-	24	-	43	43	-	-
Warenprüfer, Versandfertig.	384	318	119	-	66	-	42	41	1	-
Hilfsarbeiter	562	560	7	-	2	-	104	104	-	-
Maschinisten	416	396	297	-	20	-	39	38	1	-
Technische Berufe	5072	252	190	-	4820	-	139	12	127	-
Ing., Chemiker, Physiker, Math.	1981	8	2	-	1973	-	72	-	72	-
Techniker, Tech. Sonderkräfte	3091	244	188	-	2847	-	67	12	55	-
Dienstleistungsberufe	36834	11025	2377	-	25809	-	2409	1410	999	-
Warenkaufleute	5484	353	93	-	5131	-	226	44	182	-
Dienstleistungskaufleute	1496	46	8	-	1450	-	18	2	16	-
Verkehrsberufe	4275	3796	1288	-	479	-	318	307	11	-
Organ., Verwalt., Büroberufe	11593	309	84	-	11284	-	306	19	287	-
Ordnungs-, Sicherheitsberufe	1016	775	181	-	241	-	57	53	4	-
Schriftwerksch., Künstl. Ber.	425	47	22	-	378	-	25	5	20	-
Gesundheitsdienstberufe	4508	260	14	-	4248	-	401	31	370	-
Sozial- und erziehungsberufe	2481	94	19	-	2387	-	105	8	97	-
Allg. Dienstleistungsberufe	5556	5345	668	-	211	-	953	941	12	-
Sonstige Arbeitskräfte	64	11	3	-	53	-	6	2	4	-
Ohne Angabe	-	-	-	-	-	-	-	-	-	-
Insgesamt	62112	30165	14534	-	31947	-	5066	3899	1167	-

**Noch: 2. Sozialversicherungspflichtig beschäftigte Arbeitnehmer insgesamt sowie ausländische Arbeitnehmer
am 31.12.1993 nach Berufsbereichen und -abschnitten, Stellung im Beruf sowie nach Verwaltungsbezirken**

Berufsbereiche Berufsabschnitte	Sozialversicherungspflichtig Beschäftigte						Darunter Ausländer			
	ins- gesamt	davon				zu- sammen	und zwar			
		Arbeiter		Angestellte			Arbeiter	Angestellte	Auszu- bildende	
		zu- sammen	darunter		zu- sammen					darunter
	Fach- arbeiter	Auszu- bildende		Auszu- bildende						
Kreisfreie Stadt Remscheid										
Pflanzenbauer, Tierzüchter, Fi.	340	307	150	-	33	-	52	51	1	-
Bergleute, Mineralgewinner	6	6	-	-	-	-	3	3	-	-
Fertigungsberufe	22281	21298	9809	-	983	-	5668	5639	29	-
Steinbearbeiter, Baustoffher.	13	11	8	-	2	-	2	2	-	-
Keramiker, Glasmacher	22	21	3	-	1	-	7	7	-	-
Chemiearbeiter, Kunststoffv.	689	664	79	-	25	-	230	229	1	-
Papierher., -verarb., Drucker	448	394	191	-	54	-	64	64	-	-
Holzaufbereiter, -warenfert.	121	118	3	-	3	-	34	34	-	-
Metallerzeuger, -bearbeiter	5101	5034	2280	-	67	-	1887	1882	5	-
Schlosser, Mechaniker	5652	5336	3706	-	316	-	1011	1001	10	-
Elektriker	1440	1312	1035	-	128	-	136	134	2	-
Montierer u. Metallb. a.n.g.	2259	2244	114	-	15	-	756	754	2	-
Textil-, Bekleidungsberufe	565	543	79	-	22	-	261	259	2	-
Lederher., -verarb., Fellver.	168	154	33	-	14	-	16	15	1	-
Ernährungsberufe	952	881	319	-	71	-	220	218	2	-
Bauberufe	1182	1100	673	-	82	-	259	258	1	-
Bau-, Raumausst., Polsterer	195	180	124	-	15	-	16	16	-	-
Tischler, Modellbauer	270	258	164	-	12	-	28	27	1	-
Maler, Lackierer	471	462	331	-	9	-	68	68	-	-
Warenprüfer, Versandfertig.	1721	1594	401	-	127	-	364	362	2	-
Hilfsarbeiter	370	364	10	-	6	-	146	146	-	-
Maschinisten	642	628	256	-	14	-	163	163	-	-
Technische Berufe	4467	180	122	-	4287	-	137	15	122	-
Ing., Chemiker, Physiker, Math.	1306	4	3	-	1302	-	32	1	31	-
Techniker, Tech. Sonderkräfte	3161	176	119	-	2985	-	105	14	91	-
Dienstleistungsberufe	25870	6076	1101	-	19794	-	1883	1014	869	-
Warenkaufleute	4073	99	25	-	3974	-	247	19	228	-
Dienstleistungskaufleute	1548	31	12	-	1517	-	51	9	42	-
Verkehrsberufe	3410	3053	626	-	357	-	457	446	11	-
Organ., Verwalt., Büroberufe	9224	215	64	-	9009	-	253	14	239	-
Ordnungs-, Sicherheitsberufe	553	425	41	-	128	-	27	25	2	-
Schriftwerksch., Künstl. Bar.	323	60	37	-	263	-	28	3	25	-
Gesundheitsdienstberufe	2987	108	6	-	2879	-	238	18	220	-
Sozial- und erziehungsberufe	1503	37	7	-	1466	-	87	1	86	-
Allg. Dienstleistungsberufe	2249	2048	283	-	201	-	495	479	16	-
Sonstige Arbeitskräfte	28	17	6	-	11	-	5	5	-	-
Ohne Angabe	-	-	-	-	-	-	-	-	-	-
Insgesamt	52992	27884	11188	-	25108	-	7748	6727	1021	-

noch: 2. Sozialversicherungspflichtig beschäftigte Arbeitnehmer insgesamt sowie ausländische Arbeitnehmer
am 31.12.1993 nach Berufsbereichen und -abschnitten, Stellung im Beruf sowie nach Verwaltungsbezirken

Berufsbereiche Berufsabschnitte	Sozialversicherungspflichtig Beschäftigte						Darunter Ausländer			
	ins- gesamt	davon				zu- sammen	und zwar			
		zu- sammen	Arbeiter		Angestellte		Arbeiter	Angestellte	Auszu- bildende	
			Fach- arbeiter	Auszu- bildende						
Kreisfreie Stadt Solingen										
Pflanzenbauer, Tierzüchter, Fi.	488	441	175	-	47	-	53	53	-	-
Bergleute, Mineralgewinner	3	3	-	-	-	-	2	2	-	-
Fertigungsberufe	22071	20893	8125	-	1178	-	5456	5417	39	-
Steinbearbeiter, Baustoffher.	27	25	9	-	2	-	3	3	-	-
Keramiker, Glasmacher	68	63	32	-	5	-	25	25	-	-
Chemiearbeiter, Kunststoffv.	772	752	78	-	20	-	299	298	1	-
Papierher., -verarb., Drucker	797	705	285	-	92	-	98	97	1	-
Holzaufbereiter, -warenfert.	188	185	13	-	3	-	59	59	-	-
Metallerzeuger, -bearbeiter	4316	4163	1201	-	153	-	1501	1493	8	-
Schlosser, Mechaniker	5064	4671	3299	-	393	-	710	697	13	-
Elektriker	1190	1062	780	-	128	-	91	89	2	-
Montierer u. Metallb. a.n.g.	3024	3014	135	-	10	-	1264	1264	-	-
Textil-, Bekleidungsberufe	265	252	105	-	13	-	107	107	-	-
Lederher., -verarb., Fellver.	120	115	36	-	5	-	22	22	-	-
Ernährungsberufe	1094	1018	333	-	76	-	279	277	2	-
Bauberufe	1297	1236	699	-	61	-	260	257	3	-
Bau-, Raumausst., Polsterer	316	290	204	-	26	-	52	50	2	-
Tischler, Modellbauer	393	372	241	-	21	-	40	40	-	-
Maler, Lackierer	543	533	355	-	10	-	57	57	-	-
Warenprüfer, Versandfertig.	2062	1926	178	-	136	-	409	403	6	-
Hilfsarbeiter	339	336	14	-	3	-	144	144	-	-
Maschinisten	196	175	128	-	21	-	36	35	1	-
Technische Berufe	2763	182	138	-	2581	-	114	21	93	-
Ing., Chemiker, Physiker, Math.	594	8	6	-	586	-	33	1	32	-
Techniker, Tech. Sonderkräfte	2169	174	132	-	1995	-	81	20	61	-
Dienstleistungsberufe	28042	6793	1173	-	21249	-	2170	1275	895	-
Warenkaufleute	4151	226	51	-	3925	-	238	48	190	-
Dienstleistungskaufleute	1741	42	9	-	1699	-	61	2	59	-
Verkehrsberufe	3862	3360	569	-	502	-	559	550	9	-
Organ., Verwalt., Büroberufe	9818	193	48	-	9625	-	300	8	292	-
Ordnungs-, Sicherheitsberufe	468	360	30	-	108	-	43	41	2	-
Schriftwerksch., Künstl. Ber.	295	44	29	-	251	-	26	3	23	-
Gesundheitsdienstberufe	3133	174	28	-	2959	-	233	19	214	-
Sozial- und erziehungsberufe	2055	74	25	-	1981	-	103	8	95	-
Allg. Dienstleistungsberufe	2519	2320	384	-	199	-	607	596	11	-
Sonstige Arbeitskräfte	34	19	3	-	15	-	6	5	1	-
Ohne Angabe	-	-	-	-	-	-	-	-	-	-
Insgesamt	53401	28331	9614	-	25070	-	7801	6773	1028	-

Noch: 2. Sozialversicherungspflichtig beschäftigte Arbeitnehmer insgesamt sowie ausländische Arbeitnehmer
am 31.12.1993 nach Berufsbereichen und -abschnitten, Stellung im Beruf sowie nach Verwaltungsbezirken

Berufsbereiche Berufsabschnitte	Sozialversicherungspflichtig Beschäftigte						Darunter Ausländer			
	ins- gesamt	davon				zu- sammen	und zwar			
		Arbeiter		Angestellte			Arbeiter	Angestellte	Auszu- bildende	
		zu- sammen	Fach- arbeiter	Auszu- bildende	zu- sammen					darunter Auszu- bildende
Kreisfreie Stadt Wuppertal										
Pflanzenbauer, Tierzüchter, Fi.	1261	1165	535	-	96	-	175	173	2	-
Bergleute, Mineralgewinner	52	48	3	-	4	-	2	2	-	-
Fertigungsberufe	45449	42950	18944	-	2499	-	9059	8987	72	-
Steinbearbeiter, Baustoffher.	80	75	53	-	5	-	11	11	-	-
Keramiker, Glasmacher	45	31	17	-	14	-	7	7	-	-
Chemiearbeiter, Kunststoffv.	4532	4358	963	-	174	-	1497	1484	13	-
Papierher., -verarb., Drucker	2407	2208	746	-	199	-	381	377	4	-
Holzaufbereiter, -warenfert.	115	112	19	-	3	-	46	46	-	-
Metallerzeuger, -bearbeiter	5040	4956	1958	-	84	-	1590	1587	3	-
Schlosser, Mechaniker	9957	9289	6703	-	668	-	1103	1085	18	-
Elektriker	3660	3289	2521	-	371	-	253	251	2	-
Montierer u. Metallb. a.n.g.	4234	4157	145	-	77	-	1195	1193	2	-
Textil-, Bekleidungsberufe	2340	2182	947	-	158	-	437	430	7	-
Lederher., -verarb., Fellver.	259	241	87	-	18	-	61	60	1	-
Ernährungsberufe	2530	2346	779	-	184	-	651	644	7	-
Bauberufe	2338	2238	1161	-	100	-	446	444	2	-
Bau-, Raumausst., Polsterer	686	627	415	-	59	-	67	65	2	-
Tischler, Modellbauer	913	860	593	-	53	-	67	66	1	-
Maler, Lackierer	1148	1106	844	-	42	-	93	92	1	-
Warenprüfer, Versandfertig.	3426	3186	486	-	240	-	747	741	6	-
Hilfsarbeiter	1061	1060	38	-	1	-	343	343	-	-
Maschinisten	678	629	469	-	49	-	64	61	3	-
Technische Berufe	11155	673	278	-	10482	-	373	77	296	-
Ing., Chemiker, Physiker, Math.	2571	10	8	-	2561	-	89	1	88	-
Techniker, Tech. Sonderkräfte	8584	663	270	-	7921	-	284	76	208	-
Dienstleistungsberufe	82144	17879	4399	-	64265	-	5193	2717	2476	-
Warenkaufleute	11524	607	156	-	10917	-	569	99	470	-
Dienstleistungskaufleute	6535	110	39	-	6425	-	152	1	151	-
Verkehrsberufe	10004	8721	2504	-	1283	-	928	896	32	-
Organ., Verwalt., Büroberufe	30900	675	211	-	30225	-	751	75	676	-
Ordnungs-, Sicherheitsberufe	1973	1393	291	-	580	-	118	104	14	-
Schriftwerksch., Künstl. Ber.	1144	99	49	-	1045	-	116	8	108	-
Gesundheitsdienstberufe	8324	486	40	-	7838	-	772	59	713	-
Sozial- und erziehungsberufe	5649	141	42	-	5508	-	289	7	282	-
Allg. Dienstleistungsberufe	6091	5647	1067	-	444	-	1498	1468	30	-
Sonstige Arbeitskräfte	166	88	3	-	78	-	23	14	9	-
Ohne Angabe	-	-	-	-	-	-	-	-	-	-
Insgesamt	140227	62803	24162	-	77424	-	14825	11970	2855	-

Noch: 2. Sozialversicherungspflichtig beschäftigte Arbeitnehmer insgesamt sowie ausländische Arbeitnehmer
am 31.12.1993 nach Berufsbereichen und -abschnitten, Stellung im Beruf sowie nach Verwaltungsbezirken

Berufsbereiche Berufsabschnitte	Sozialversicherungspflichtig Beschäftigte						Darunter Ausländer			
	ins- gesamt	davon				zu- sammen	und zwar			
		Arbeiter		Angestellte			Arbeiter	Angestellte	Auszu- bildende	
		zu- sammen	Fach- arbeiter	Auszu- bildende	zu- sammen					darunter Auszu- bildende
Kreis Kleve										
Pflanzenbauer, Tierzüchter, Fi.	2479	2309	1279	-	170	-	305	295	10	-
Bergleute, Mineralgewinner	24	23	18	-	1	-	2	2	-	-
Fertigungsberufe	23842	22400	12064	-	1442	-	2716	2644	72	-
Steinbearbeiter, Baustoffher.	257	251	40	-	6	-	72	72	-	-
Keramiker, Glasmacher	50	45	11	-	5	-	7	7	-	-
Chemiearbeiter, Kunststoffv.	1027	978	193	-	49	-	128	121	7	-
Papierher., -verarb., Drucker	1175	1058	431	-	117	-	84	80	4	-
Holzaufbereiter, -warenfert.	77	74	21	-	3	-	17	17	-	-
Metallerzeuger, -bearbeiter	623	594	290	-	29	-	85	84	1	-
Schlosser, Mechaniker	6098	5634	4153	-	464	-	539	511	28	-
Elektriker	2363	2168	1219	-	195	-	234	223	11	-
Montierer u. Metallb. a.n.g.	606	589	70	-	17	-	57	57	-	-
Textil-, Bekleidungsberufe	797	754	199	-	43	-	137	135	2	-
Lederher., -verarb., Fellver.	591	566	276	-	25	-	43	40	3	-
Ernährungsberufe	2706	2523	967	-	183	-	436	431	5	-
Bauberufe	3312	3196	1925	-	116	-	482	477	5	-
Bau-, Raumausst., Polsterer	483	452	311	-	31	-	54	53	1	-
Tischler, Modellbauer	1320	1274	971	-	46	-	83	83	-	-
Maler, Lackierer	754	734	579	-	20	-	40	40	-	-
Warenprüfer, Versandfertig.	910	831	83	-	79	-	125	120	5	-
Hilfsarbeiter	279	278	43	-	1	-	45	45	-	-
Maschinisten	414	401	282	-	13	-	48	48	-	-
Technische Berufe	3124	166	99	-	2958	-	225	15	210	-
Ing., Chemiker, Physiker, Math.	602	9	6	-	593	-	40	1	39	-
Techniker, Tech.Sonderkräfte	2522	157	93	-	2365	-	185	14	171	-
Dienstleistungsberufe	43019	9946	2532	-	33073	-	2751	950	1801	-
Warenkaufleute	7079	258	65	-	6821	-	409	32	377	-
Dienstleistungskaufleute	2775	34	10	-	2741	-	99	3	96	-
Verkehrsberufe	5485	4850	1480	-	635	-	501	441	60	-
Organ.-, Verwalt.-, Büroberufe	12936	179	62	-	12757	-	671	8	663	-
Ordnungs-, Sicherheitsberufe	879	642	175	-	237	-	49	38	11	-
Schriftwerksch., Künstl.Ber.	262	43	11	-	219	-	13	2	11	-
Gesundheitsdienstberufe	6077	106	13	-	5971	-	431	5	426	-
Sozial- und erziehungsberufe	3414	137	10	-	3277	-	141	3	138	-
Allg. Dienstleistungsberufe	4112	3697	706	-	415	-	437	418	19	-
Sonstige Arbeitskräfte	73	62	-	-	11	-	12	12	-	-
Ohne Angabe	-	-	-	-	-	-	-	-	-	-
Insgesamt	72561	34906	15992	-	37655	-	6011	3918	2093	-

Noch: 2. Sozialversicherungspflichtig beschäftigte Arbeitnehmer insgesamt sowie ausländische Arbeitnehmer
am 31.12.1993 nach Berufsbereichen und -abschnitten, Stellung im Beruf sowie nach Verwaltungsbezirken

Berufsbereiche Berufsabschnitte	Sozialversicherungspflichtig Beschäftigte						Darunter Ausländer und zwar			
	ins- gesamt	davon				zu- sammen	zu- sammen	Arbeiter	Angestellte	Auszu- bildende
		Arbeiter		Angestellte						
		zu- sammen	Fach- arbeiter	Auszu- bildende	zu- sammen					
Kreis Mettmann										
Pflanzenbauer, Tierzüchter, Fi.	1840	1445	567	-	395	-	289	273	16	-
Bergleute, Mineralgewinner	44	44	7	-	-	-	1	1	-	-
Fertigungsberufe	58397	54662	23705	-	3735	-	13788	13652	136	-
Steinbearbeiter, Baustoffher.	192	190	61	-	2	-	65	65	-	-
Keramiker, Glasmacher	107	89	28	-	18	-	22	19	3	-
Chemiearbeiter, Kunststoffv.	2097	1936	241	-	161	-	496	485	11	-
Papierher., -verarb., Drucker	1776	1556	463	-	220	-	332	324	8	-
Holzaufbereiter, -warenfert.	154	152	35	-	2	-	83	82	1	-
Metallerzeuger, -bearbeiter	10076	9833	3439	-	243	-	3655	3649	6	-
Schlosser, Mechaniker	12839	11721	8727	-	1118	-	1536	1504	32	-
Elektriker	4492	3935	2946	-	557	-	409	384	25	-
Montierer u. Metallb. a.n.g.	9283	9244	474	-	39	-	3694	3689	5	-
Textil-, Bekleidungsberufe	722	653	249	-	69	-	160	156	4	-
Lederher., -verarb., Fellver.	474	448	183	-	26	-	86	86	-	-
Ernährungsberufe	2716	2399	1076	-	317	-	626	612	14	-
Bauberufe	3747	3542	1967	-	205	-	828	820	8	-
Bau-, Raumausst., Polsterer	831	766	554	-	65	-	119	117	2	-
Tischler, Modellbauer	1333	1261	895	-	72	-	108	108	-	-
Maler, Lackierer	1420	1359	996	-	61	-	150	149	1	-
Warenprüfer, Versandfertig.	4195	3669	628	-	526	-	940	924	16	-
Hilfsarbeiter	860	853	68	-	7	-	301	301	-	-
Maschinisten	1083	1056	675	-	27	-	178	178	-	-
Technische Berufe	15583	588	388	-	14995	-	675	55	620	-
Ing., Chemiker, Physiker, Math.	4445	27	10	-	4418	-	244	2	242	-
Techniker, Tech. Sonderkräfte	11138	561	378	-	10577	-	431	53	378	-
Dienstleistungsberufe	93035	19675	4439	-	73360	-	6753	3434	3319	-
Warenkaufleute	15773	600	166	-	15173	-	822	120	702	-
Dienstleistungskaufleute	4166	79	34	-	4087	-	140	1	139	-
Verkehrsberufe	13153	11192	2393	-	1961	-	1981	1889	92	-
Organ., Verwalt., Büroberufe	36437	508	181	-	35929	-	1402	75	1327	-
Ordnungs-, Sicherheitsberufe	1580	907	304	-	673	-	112	76	36	-
Schriftwertsch., Künstl. Ber.	927	138	82	-	789	-	68	14	54	-
Gesundheitsdienstberufe	8013	360	33	-	7653	-	662	43	619	-
Sozial- und erziehungsberufe	6386	149	15	-	6237	-	293	12	281	-
Allg. Dienstleistungsberufe	6600	5742	1231	-	858	-	1273	1204	69	-
Sonstige Arbeitskräfte	177	65	1	-	112	-	15	5	10	-
Ohne Angabe	-	-	-	-	-	-	-	-	-	-
Insgesamt	169076	76479	29107	-	92597	-	21521	17420	4101	-

Noch: 2. Sozialversicherungspflichtig beschäftigte Arbeitnehmer insgesamt sowie ausländische Arbeitnehmer
am 31.12.1993 nach Berufsbereichen und -abschnitten, Stellung im Beruf sowie nach Verwaltungsbezirken

Berufsbereiche Berufsabschnitte	Sozialversicherungspflichtig Beschäftigte						Darunter Ausländer und zwar			
	ins- gesamt	davon				zu- sammen	zu- sammen	Arbeiter	Angestellte	Auszu- bildende
		Arbeiter		Angestellte						
		zu- sammen	Fach- arbeiter	Auszu- bildende	darunter Auszu- bildende					
Kreis Neuss										
Pflanzenbauer, Tierzüchter, Fi.	1842	1630	637	-	212	-	279	269	10	-
Bergleute, Mineralgewinner	281	276	69	-	5	-	77	76	1	-
Fertigungsberufe	42036	39788	20990	-	2248	-	8120	8011	109	-
Steinbearbeiter, Baustoffher.	517	507	145	-	10	-	216	215	1	-
Keramiker, Glasmacher	423	407	27	-	16	-	227	226	1	-
Chemiearbeiter, Kunststoffv.	5112	4959	2264	-	153	-	1019	1005	14	-
Papierher., -verarb., Drucker	1413	1314	357	-	99	-	304	301	3	-
Holzaufbereiter, -warenfert.	90	84	54	-	6	-	32	31	1	-
Metallerzeuger, -bearbeiter	3800	3745	1524	-	55	-	1114	1112	2	-
Schlosser, Mechaniker	9997	9347	7222	-	650	-	1033	1012	21	-
Elektriker	3557	3280	2553	-	277	-	239	226	13	-
Montierer u. Metallb. a.n.g.	1365	1354	64	-	11	-	621	621	-	-
Textil-, Bekleidungsberufe	966	878	516	-	88	-	190	181	9	-
Lederher., -verarb., Fellver.	55	49	29	-	6	-	8	8	-	-
Ernährungsberufe	3216	2987	920	-	229	-	983	969	14	-
Bauberufe	3487	3309	1795	-	178	-	736	726	10	-
Bau-, Raumausst., Polsterer	637	606	460	-	31	-	90	88	2	-
Tischler, Modellbauer	884	832	576	-	52	-	60	59	1	-
Maler, Lackierer	1118	1087	760	-	31	-	145	143	2	-
Warenprüfer, Versandfertig.	2019	1822	275	-	197	-	565	555	10	-
Hilfsarbeiter	903	896	36	-	7	-	269	269	-	-
Maschinenisten	2477	2325	1413	-	152	-	269	264	5	-
Technische Berufe	11009	526	336	-	10483	-	388	24	364	-
Ing., Chemiker, Physiker, Math.	3030	16	13	-	3014	-	138	-	138	-
Techniker, Tech. Sonderkräfte	7979	510	323	-	7469	-	250	24	226	-
Dienstleistungsberufe	72829	17213	3904	-	55616	-	5687	2867	2820	-
Warenkaufleute	11493	482	102	-	11011	-	727	119	608	-
Dienstleistungskaufleute	4396	57	35	-	4339	-	130	3	127	-
Verkehrsberufe	10831	9446	2125	-	1385	-	1528	1460	68	-
Organ., Verwalt., Büroberufe	26671	350	110	-	26321	-	1300	40	1260	-
Ordnungs-, Sicherheitsberufe	1801	1252	347	-	549	-	150	135	15	-
Schriftwerksch., Künstl. Ber.	695	69	35	-	626	-	34	7	27	-
Gesundheitsdienstberufe	6641	167	20	-	6474	-	508	20	488	-
Sozial- und erziehungsberufe	4384	116	24	-	4268	-	179	8	171	-
Allg. Dienstleistungsberufe	5917	5274	1106	-	643	-	1131	1075	56	-
Sonstige Arbeitskräfte	164	46	7	-	118	-	18	12	6	-
Ohne Angabe	-	-	-	-	-	-	-	-	-	-
Insgesamt	128161	59479	25943	-	68682	-	14569	11259	3310	-

Noch: 2. Sozialversicherungspflichtig beschäftigte Arbeitnehmer insgesamt sowie ausländische Arbeitnehmer
am 31.12.1993 nach Berufsbereichen und -abschnitten, Stellung im Beruf sowie nach Verwaltungsbezirken

Berufsbereiche Berufsabschnitte	Sozialversicherungspflichtig Beschäftigte						Darunter Ausländer und zwar			
	ins- gesamt	davon				zu- sammen	und zwar			
		Arbeiter		Angestellte			zu- sammen	Arbeiter	Angestellte	Auszu- bildende
		zu- sammen	Fach- arbeiter	Auszu- bildende	zu- sammen					
Kreis Viersen										
Pflanzenbauer, Tierzüchter, Fi.	1427	1315	668	-	112	-	177	177	-	-
Bergleute, Mineralgewinner	13	13	1	-	-	-	3	3	-	-
Fertigungsberufe	30289	28546	12984	-	1743	-	4736	4661	75	-
Steinbearbeiter, Baustoffher.	250	239	41	-	11	-	55	54	1	-
Keramiker, Glasmacher	139	127	36	-	12	-	59	58	1	-
Chemiearbeiter, Kunststoffv.	3465	3385	181	-	80	-	770	765	5	-
Papierher., -verarb., Drucker	1297	1172	506	-	125	-	196	190	6	-
Holzaufbereiter, -warenfert.	36	33	13	-	3	-	4	4	-	-
Metallerzeuger, -bearbeiter	2140	2088	855	-	52	-	438	436	2	-
Schlosser, Mechaniker	6100	5573	4110	-	527	-	543	522	21	-
Elektriker	2250	1979	1466	-	271	-	140	131	9	-
Montierer u. Metallb. a.n.g.	1490	1484	124	-	6	-	550	550	-	-
Textil-, Bekleidungsberufe	2519	2383	1340	-	136	-	430	421	9	-
Lederher., -verarb., Fellver.	412	391	45	-	21	-	83	80	3	-
Ernährungsberufe	2087	1966	766	-	121	-	392	383	9	-
Bauberufe	2675	2578	1328	-	97	-	310	308	2	-
Bau-, Raumausstat., Polsterer	633	595	396	-	38	-	64	64	-	-
Tischler, Modellbauer	1057	1017	685	-	40	-	97	97	-	-
Maler, Lackierer	688	668	507	-	20	-	48	46	2	-
Warenprüfer, Versandfertigm.	1911	1755	329	-	156	-	363	358	5	-
Hilfsarbeiter	466	457	49	-	9	-	104	104	-	-
Maschinisten	674	656	207	-	18	-	90	90	-	-
Technische Berufe	5008	507	121	-	4501	-	323	66	257	-
Ing., Chemiker, Physiker, Math.	1101	7	6	-	1094	-	78	2	76	-
Techniker, Tech. Sonderkräfte	3907	500	115	-	3407	-	245	64	181	-
Dienstleistungsberufe	44398	11039	2615	-	33359	-	2842	1328	1514	-
Warenkaufleute	7382	411	104	-	6971	-	314	42	272	-
Dienstleistungskaufleute	1972	42	9	-	1930	-	59	2	57	-
Verkehrsberufe	6720	5911	1550	-	809	-	840	753	87	-
Organ.-, Verwalt.-, Büroberufe	14966	171	52	-	14795	-	629	6	623	-
Ordnungs-, Sicherheitsberufe	1021	767	236	-	254	-	137	121	16	-
Schriftwerksch., Künstl. Ber.	433	56	21	-	377	-	22	4	18	-
Gesundheitsdienstberufe	5280	310	19	-	4970	-	325	13	312	-
Sozial- und erziehungsberufe	3051	114	17	-	2937	-	106	3	103	-
Allg. Dienstleistungsberufe	3573	3257	607	-	316	-	410	384	26	-
Sonstige Arbeitskräfte	44	34	3	-	10	-	3	2	1	-
Ohne Angabe	-	-	-	-	-	-	-	-	-	-
Insgesamt	81179	41454	16392	-	39725	-	8084	6237	1847	-

noch: 2. Sozialversicherungspflichtig beschäftigte Arbeitnehmer insgesamt sowie ausländische Arbeitnehmer
am 31.12.1993 nach Berufsbereichen und -abschnitten, Stellung im Beruf sowie nach Verwaltungsbezirken

Berufsbereiche Berufsabschnitte	Sozialversicherungspflichtig Beschäftigte						Darunter Ausländer			
	ins- gesamt	davon				zu- sammen	und zwar			
		Arbeiter		Angestellte			Arbeiter	Angestellte	Auszu- bildende	
		zu- sammen	Fach- arbeiter	Auszu- bildende	zu- sammen					darunter Auszu- bildende
Kreis Wesel										
Pflanzenbauer, Tierzüchter, Fi.	2143	1950	956	-	193	-	175	171	4	-
Bergleute, Mineralgewinner	9463	9462	8823	-	1	-	2423	2423	-	-
Fertigungsberufe	37638	35263	20464	-	2375	-	4191	4135	56	-
Steinbearbeiter, Baustoffher.	420	399	88	-	21	-	108	108	-	-
Keramiker, Glasmacher	1107	1077	98	-	30	-	153	153	-	-
Chemiearbeiter, Kunststoffv.	1483	1436	516	-	47	-	131	130	1	-
Papierher., -verarb., Drucker	1175	860	521	-	315	-	97	90	7	-
Holzaufbereiter, -warenfert.	246	245	33	-	1	-	58	58	-	-
Metallerzeuger, -bearbeiter	2290	2236	1416	-	54	-	298	294	4	-
Schlosser, Mechaniker	10651	9871	7211	-	780	-	918	902	16	-
Elektriker	4062	3788	2638	-	274	-	271	269	2	-
Montierer u. Metallb. a.n.g.	1013	997	114	-	16	-	145	144	1	-
Textil-, Bekleidungsberufe	765	730	248	-	35	-	147	145	2	-
Lederher., -verarb., Fellver.	68	56	41	-	12	-	8	8	-	-
Ernährungsberufe	2246	2066	943	-	180	-	410	405	5	-
Bauberufe	5101	4854	3022	-	247	-	699	685	14	-
Bau-, Raumausst., Polsterer	989	942	651	-	47	-	119	119	-	-
Tischler, Modellbauer	1437	1360	1004	-	77	-	75	74	1	-
Maler, Lackierer	954	917	725	-	37	-	54	54	-	-
Warenprüfer, Versandfertig.	1322	1208	263	-	114	-	164	162	2	-
Hilfsarbeiter	684	666	76	-	18	-	191	191	-	-
Maschinen	1625	1555	856	-	70	-	145	144	1	-
Technische Berufe	8019	476	380	-	7543	-	247	22	225	-
Ing., Chemiker, Physiker, Math.	1635	23	9	-	1612	-	45	-	45	-
Techniker, Tech. Sonderkräfte	6384	453	371	-	5931	-	202	22	180	-
Dienstleistungsberufe	61330	14612	4373	-	46718	-	3146	1477	1669	-
Warenkaufleute	10574	417	129	-	10157	-	475	64	411	-
Dienstleistungskaufleute	3381	103	54	-	3278	-	69	2	67	-
Verkehrsberufe	7773	6903	2368	-	870	-	657	635	22	-
Organ., Verwalt., Büroberufe	18692	330	97	-	18362	-	417	7	410	-
Ordnungs-, Sicherheitsberufe	1266	946	295	-	320	-	61	52	9	-
Schriftwerksch., Künstl. Ber.	607	113	48	-	494	-	31	5	26	-
Gesundheitsdienstberufe	8132	268	29	-	7864	-	520	23	497	-
Sozial- und Erziehungsberufe	5037	170	17	-	4867	-	203	6	197	-
Allg. Dienstleistungsberufe	5868	5362	1336	-	506	-	713	683	30	-
Sonstige Arbeitskräfte	193	155	9	-	38	-	27	24	3	-
Ohne Angabe	-	-	-	-	-	-	-	-	-	-
Insgesamt	118786	61918	35005	-	56868	-	10209	8252	1957	-

Noch: 2. Sozialversicherungspflichtig beschäftigte Arbeitnehmer insgesamt sowie ausländische Arbeitnehmer
am 31.12.1993 nach Berufsbereichen und -abschnitten, Stellung im Beruf sowie nach Verwaltungsbezirken

Berufsbereiche Berufsabschnitte	Sozialversicherungspflichtig Beschäftigte						Darunter Ausländer			
	ins- gesamt	davon				zu- sammen	und zwar			
		Arbeiter		Angestellte			Arbeiter	Angestellte	Auszu- bildende	
		zu- sammen	Fach- arbeiter	Auszu- bildende	zu- sammen					darunter Auszu- bildende
Regierungsbezirk Köln										
Pflanzenbauer, Tierzüchter, Fi.	14817	13402	5968	-	1415	-	1939	1903	36	-
Bergleute, Mineralgewinner	3001	2986	2233	-	15	-	769	769	-	-
Fertigungsberufe	402672	378610	193992	-	24062	-	73174	72176	998	-
Steinbearbeiter, Baustoffher.	1711	1663	629	-	48	-	403	401	2	-
Keramiker, Glasmacher	5120	4963	1617	-	157	-	1443	1429	14	-
Chemiearbeiter, Kunststoffv.	39015	37939	10346	-	1076	-	8823	8757	66	-
Papierher., -verarb., Drucker	19809	17749	6408	-	2060	-	2914	2850	64	-
Holzaufbereiter, -warenfert.	1642	1597	336	-	45	-	380	377	3	-
Metallerzeuger, -bearbeiter	30094	29590	13496	-	504	-	8212	8186	26	-
Schlosser, Mechaniker	94973	87630	64518	-	7343	-	9844	9583	261	-
Elektriker	39227	35511	25661	-	3716	-	3205	3090	115	-
Montierer u. Metallb. a.n.g.	14224	14097	1874	-	127	-	4236	4230	6	-
Textil-, Bekleidungsberufe	9123	8617	3914	-	506	-	2244	2200	44	-
Lederher., -verarb., Fellver.	1997	1885	828	-	112	-	371	364	7	-
Ernährungsberufe	32262	29931	10681	-	2331	-	9456	9317	139	-
Bauberufe	41091	38973	21158	-	2118	-	8550	8446	104	-
Bau-, Raumausst., Polsterer	9539	8996	6084	-	543	-	1602	1576	26	-
Tischler, Modellbauer	10671	10019	6952	-	652	-	859	837	22	-
Maler, Lackierer	12032	11676	7886	-	356	-	1509	1502	7	-
Warenprüfer, Versandfertigm.	20099	18420	3200	-	1679	-	4332	4269	63	-
Hilfsarbeiter	8653	8572	993	-	81	-	3525	3515	10	-
Maschinen	11390	10782	7411	-	608	-	1266	1247	19	-
Technische Berufe	109938	4940	3207	-	104998	-	4841	421	4420	-
Ing., Chemiker, Physiker, Math.	38360	220	103	-	38140	-	2046	28	2018	-
Techniker, Tech. Sonderkräfte	71578	4720	3104	-	66858	-	2795	393	2402	-
Dienstleistungsberufe	840763	180938	43365	-	659825	-	64409	32604	31805	-
Warenkaufleute	112272	5388	1607	-	106884	-	6742	978	5764	-
Dienstleistungskaufleute	65226	971	293	-	64255	-	1871	82	1789	-
Verkehrsberufe	96029	81244	22034	-	14785	-	11715	11062	653	-
Organ., Verwalt., Büroberufe	314431	6971	1781	-	307460	-	11570	728	10842	-
Ordnungs-, Sicherheitsberufe	20660	14783	3547	-	5877	-	1498	1322	176	-
Schriftwerksch., Künstl. Ber.	17370	1152	603	-	16218	-	1684	139	1545	-
Gesundheitsdienstberufe	83667	3208	261	-	80459	-	7283	368	6915	-
Sozial- und erziehungsberufe	58013	1763	332	-	56250	-	3455	108	3347	-
Allg. Dienstleistungsberufe	73095	65458	12907	-	7637	-	18591	17817	774	-
Sonstige Arbeitskräfte	2912	1721	106	-	1191	-	434	319	115	-
Ohne Angabe	-	-	-	-	-	-	-	-	-	-
Insgesamt	1374103	582597	248871	-	791506	-	145566	108192	37374	-

**Noch: 2. Sozialversicherungspflichtig beschäftigte Arbeitnehmer insgesamt sowie ausländische Arbeitnehmer
am 31.12.1993 nach Berufsbereichen und -abschnitten, Stellung im Beruf sowie nach Verwaltungsbezirken**

Berufsbereiche Berufsabschnitte	Sozialversicherungspflichtig Beschäftigte						Darunter Ausländer			
	ins- gesamt	davon				zu- sammen	und zwar			
		Arbeiter		Angestellte			Arbeiter	Angestellte	Auszu- bildende	
		zu- sammen	Fach- arbeiter	Auszu- bildende	zu- sammen					darunter Auszu- bildende
Kreisfreie Stadt Aachen										
Pflanzenbauer, Tierzüchter, Fi.	905	847	361	-	58	-	107	106	1	-
Bergleute, Mineralgewinner	9	7	5	-	2	-	-	-	-	-
Fertigungsberufe	29033	27183	13653	-	1850	-	6441	6323	118	-
Steinbearbeiter, Baustoffher.	101	95	61	-	6	-	18	18	-	-
Keramiker, Glasmacher	374	363	78	-	11	-	82	81	1	-
Chemiearbeiter, Kunststoffv.	2101	1968	180	-	133	-	707	690	17	-
Papierher., -verarb., Drucker	829	717	409	-	112	-	91	84	7	-
Holzaufbereiter, -warenfert.	19	16	6	-	3	-	6	6	-	-
Metallerzeuger, -bearbeiter	1272	1232	826	-	40	-	259	256	3	-
Schlosser, Mechaniker	7419	6853	5262	-	566	-	875	853	22	-
Elektriker	3154	2798	1729	-	356	-	407	385	22	-
Montierer u. Metallb. a.n.g.	1152	1146	70	-	6	-	402	402	-	-
Textil-, Bekleidungsberufe	1504	1441	1097	-	63	-	619	610	9	-
Lederher., -verarb., Fellver.	99	92	66	-	7	-	11	10	1	-
Ernährungsberufe	3448	3313	780	-	135	-	1371	1360	11	-
Bauberufe	2083	1974	1152	-	109	-	475	468	7	-
Bau-, Raumausstat., Polsterer	494	461	344	-	33	-	80	80	-	-
Tischler, Modellbauer	725	676	486	-	49	-	78	76	2	-
Maler, Lackierer	793	768	591	-	25	-	73	72	1	-
Warenprüfer, Versandfertig.	2300	2161	99	-	139	-	702	691	11	-
Hilfsarbeiter	539	514	27	-	25	-	106	103	3	-
Maschinisten	627	595	390	-	32	-	79	78	1	-
Technische Berufe	11434	436	219	-	10998	-	820	32	788	-
Ing., Chemiker, Physiker, Math.	5138	47	7	-	5091	-	386	5	381	-
Techniker, Tech. Sonderkräfte	6296	389	212	-	5907	-	434	27	407	-
Dienstleistungsberufe	66371	13643	2557	-	52728	-	5930	2493	3437	-
Warenkaufleute	8863	254	60	-	8609	-	755	46	709	-
Dienstleistungskaufleute	6006	89	35	-	5917	-	253	9	244	-
Verkehrsberufe	6079	5139	1137	-	940	-	761	701	60	-
Organ., Verwalt., Büroberufe	23491	358	92	-	23133	-	1223	21	1202	-
Ordnungs-, Sicherheitsberufe	1456	1141	252	-	315	-	99	83	16	-
Schriftwerksch., Künstl. Ber.	1144	103	64	-	1041	-	115	7	108	-
Gesundheitsdienstberufe	7972	473	28	-	7499	-	781	53	728	-
Sozial- und erziehungsberufe	5014	184	55	-	4830	-	332	29	303	-
Allg. Dienstleistungsberufe	6346	5902	834	-	444	-	1611	1544	67	-
Sonstige Arbeitskräfte	130	73	22	-	57	-	31	25	6	-
Ohne Angabe	-	-	-	-	-	-	-	-	-	-
Insgesamt	107882	42189	16817	-	65693	-	13329	8979	4350	-

Noch: 2. Sozialversicherungspflichtig beschäftigte Arbeitnehmer insgesamt sowie ausländische Arbeitnehmer
am 31.12.1993 nach Berufsbereichen und -abschnitten, Stellung im Beruf sowie nach Verwaltungsbezirken

Berufsbereiche Berufsabschnitte	Sozialversicherungspflichtig Beschäftigte						Darunter Ausländer und zwar			
	ins- gesamt	davon				zu- sammen	zu-			
		Arbeiter		Angestellte			Arbeiter	Angestellte	Auszu- bildende	
		darunter		zu-	darunter					
zu- sammen	Fach- arbeiter	Auszu- bildende	zu- sammen	darunter Auszu- bildende						
Kreisfreie Stadt Bonn										
Pflanzenbauer, Tierzüchter, Fi.	1363	1094	436	-	269	-	144	139	5	-
Bergleute, Mineralgewinner	8	7	1	-	1	-	-	-	-	-
Fertigungsberufe	22790	20572	10856	-	2218	-	4114	4030	84	-
Steinbearbeiter, Baustoffher.	56	53	36	-	3	-	11	10	1	-
Keramiker, Glasmacher	267	253	211	-	14	-	49	45	4	-
Chemiearbeiter, Kunststoffv.	1530	1467	201	-	63	-	519	518	1	-
Papierher., -verarb., Drucker	1531	1227	666	-	304	-	121	112	9	-
Holzaufbereiter, -warenfert.	10	8	-	-	2	-	-	-	-	-
Metallerzeuger, -bearbeiter	713	695	287	-	18	-	217	217	-	-
Schlosser, Mechaniker	5438	4773	3498	-	665	-	472	452	20	-
Elektriker	2933	2531	1751	-	402	-	166	159	7	-
Montierer u. Metallb. a.n.g.	635	622	39	-	13	-	277	277	-	-
Textil-, Bekleidungsberufe	305	265	127	-	40	-	47	42	5	-
Lederher., -verarb., Fellver.	113	109	77	-	4	-	14	14	-	-
Ernährungsberufe	3534	3266	1171	-	268	-	1196	1175	21	-
Bauberufe	1664	1570	909	-	94	-	438	436	2	-
Bau-, Raumausst., Polsterer	575	524	398	-	51	-	58	53	5	-
Tischler, Modellbauer	659	599	449	-	60	-	41	41	-	-
Maler, Lackierer	893	851	669	-	42	-	57	57	-	-
Warenprüfer, Versandfertigm.	1136	1005	135	-	131	-	303	302	1	-
Hilfsarbeiter	462	455	16	-	7	-	95	95	-	-
Maschinisten	336	299	216	-	37	-	33	25	8	-
Technische Berufe	7756	279	160	-	7477	-	287	13	274	-
Ing., Chemiker, Physiker, Math.	2671	4	-	-	2667	-	114	-	114	-
Techniker, Tech. Sonderkräfte	5085	275	160	-	4810	-	173	13	160	-
Dienstleistungsberufe	108177	17937	3999	-	90240	-	7243	3019	4224	-
Warenkaufleute	10121	419	109	-	9702	-	494	60	434	-
Dienstleistungskaufleute	6530	138	14	-	6392	-	130	14	116	-
Verkehrsberufe	7577	6036	1784	-	1541	-	633	569	64	-
Organ.-, Verwalt.-, Büroberufe	50441	1530	156	-	48911	-	1733	81	1652	-
Ordnungs-, Sicherheitsberufe	2662	2048	332	-	614	-	176	154	22	-
Schriftwerksch., Künstl. Ber.	3206	121	82	-	3085	-	288	11	277	-
Gesundheitsdienstberufe	11800	422	23	-	11378	-	1129	59	1070	-
Sozial- und erziehungsberufe	7787	141	25	-	7646	-	504	13	491	-
Allg. Dienstleistungsberufe	8053	7082	1474	-	971	-	2156	2058	98	-
Sonstige Arbeitskräfte	119	25	4	-	94	-	8	4	4	-
Ohne Angabe	-	-	-	-	-	-	-	-	-	-
Insgesamt	140213	39914	15456	-	100299	-	11796	7205	4591	-

Noch: 2. Sozialversicherungspflichtig beschäftigte Arbeitnehmer insgesamt sowie ausländische Arbeitnehmer
am 31.12.1993 nach Berufsbereichen und -abschnitten, Stellung im Beruf sowie nach Verwaltungsbezirken

Berufsbereiche Berufsabschnitte	Sozialversicherungspflichtig Beschäftigte						Darunter Ausländer			
	ins- gesamt	davon				zu- sammen	und zwar			
		Arbeiter		Angestellte			Arbeiter	Angestellte	Auszu- bildende	
		zu- sammen	Fach- arbeiter	Auszu- bildende	zu- sammen					darunter Auszu- bildende
Kreisfreie Stadt Köln										
Pflanzenbauer, Tierzüchter, Fi.	3501	3121	1408	-	380	-	590	578	12	-
Bergleute, Mineralgewinner	65	62	39	-	3	-	9	9	-	-
Fertigungsberufe	99036	92271	50847	-	6765	-	23215	22862	353	-
Steinbearbeiter, Baustoffher.	374	365	158	-	9	-	71	71	-	-
Keramiker, Glasmacher	806	763	135	-	43	-	299	297	2	-
Chemiearbeiter, Kunststoffv.	5529	5328	1731	-	201	-	1052	1039	13	-
Papierher., -verarb., Drucker	4892	4135	1830	-	757	-	770	746	24	-
Holzaufbereiter, -warenfert.	143	133	16	-	10	-	31	30	1	-
Metallerzeuger, -bearbeiter	5873	5782	2767	-	91	-	2469	2465	4	-
Schlosser, Mechaniker	24262	22371	16453	-	1891	-	3440	3345	95	-
Elektriker	12209	11141	8265	-	1068	-	1197	1158	39	-
Montierer u. Metallb. a.n.g.	2286	2242	722	-	44	-	914	911	3	-
Textil-, Bekleidungsberufe	1008	900	432	-	108	-	232	216	16	-
Lederher., -verarb., Fellver.	448	413	202	-	35	-	114	111	3	-
Ernährungsberufe	9581	8906	3053	-	675	-	3532	3479	53	-
Bauberufe	9679	8985	5289	-	694	-	2868	2816	52	-
Bau-, Raumausstat., Polsterer	2820	2655	1609	-	165	-	660	653	7	-
Tischler, Modellbauer	2570	2387	1569	-	183	-	274	268	6	-
Maler, Lackierer	3555	3440	2266	-	115	-	712	711	1	-
Warenprüfer, Versandfertigm.	5996	5499	1578	-	497	-	1564	1541	23	-
Hilfsarbeiter	4325	4306	711	-	19	-	2434	2430	4	-
Maschinisten	2680	2520	2061	-	160	-	582	575	7	-
Technische Berufe	32523	1366	956	-	31157	-	1424	129	1295	-
Ing., Chemiker, Physiker, Math.	13279	61	37	-	13218	-	637	13	624	-
Techniker, Tech. Sonderkräfte	19244	1305	919	-	17939	-	787	116	671	-
Dienstleistungsberufe	304142	61091	13109	-	243051	-	29669	15594	14075	-
Warenkaufleute	37134	1998	652	-	35136	-	2868	469	2399	-
Dienstleistungskaufleute	34930	320	57	-	34610	-	1160	34	1126	-
Verkehrsberufe	34539	27930	6302	-	6609	-	5739	5395	344	-
Organ.-, Verwalt.-, Büroberufe	115889	2987	933	-	112902	-	5191	485	4706	-
Ordnungs-, Sicherheitsberufe	7520	5397	1027	-	2123	-	686	603	83	-
Schriftwerksch., Künstl. Ber.	9643	452	250	-	9191	-	1076	70	1006	-
Gesundheitsdienstberufe	22237	727	51	-	21510	-	2633	113	2520	-
Sozial- und erziehungsberufe	18218	311	61	-	17907	-	1500	14	1486	-
Allg. Dienstleistungsberufe	24032	20969	3776	-	3063	-	8816	8411	405	-
Sonstige Arbeitskräfte	1757	1146	48	-	611	-	282	247	35	-
Ohne Angabe	-	-	-	-	-	-	-	-	-	-
Insgesamt	441024	159057	66407	-	281967	-	55189	39419	15770	-

Noch: 2. Sozialversicherungspflichtig beschäftigte Arbeitnehmer insgesamt sowie ausländische Arbeitnehmer
am 31.12.1993 nach Berufsbereichen und -abschnitten, Stellung im Beruf sowie nach Verwaltungsbezirken

Berufsbereiche Berufsabschnitte	Sozialversicherungspflichtig Beschäftigte						Darunter Ausländer			
	ins- gesamt	davon					zu- sammen	und zwar		
		Arbeiter			Angestellte			Arbeiter	Angestellte	Auszu- bildende
		zu- sammen	Fach- arbeiter	Auszu- bildende	zu- sammen	darunter Auszu- bildende				
Kreisfreie Stadt Leverkusen										
Pflanzenbauer, Tierzüchter, Fi.	512	457	190	-	55	-	42	41	1	-
Bergleute, Mineralgewinner	2	2	-	-	-	-	1	1	-	-
Fertigungsberufe	24875	23969	13185	-	906	-	4260	4230	30	-
Steinbearbeiter, Baustoffher.	9	8	7	-	1	-	1	1	-	-
Keramiker, Glasmacher	84	75	15	-	9	-	16	16	-	-
Chemiearbeiter, Kunststoffv.	9429	9383	4399	-	46	-	1926	1920	6	-
Papierher., -verarb., Drucker	593	464	183	-	129	-	51	51	-	-
Holzaufbereiter, -warenfert.	18	16	3	-	2	-	8	7	1	-
Metallerzeuger, -bearbeiter	1102	1086	660	-	16	-	271	267	4	-
Schlosser, Mechaniker	5469	5204	4004	-	265	-	571	563	8	-
Elektriker	1930	1799	1484	-	131	-	122	121	1	-
Montierer u. Metallb. a.n.g.	218	215	34	-	3	-	48	48	-	-
Textil-, Bekleidungsberufe	115	108	51	-	7	-	22	21	1	-
Lederher., -verarb., Fellver.	30	29	23	-	1	-	3	3	-	-
Ernährungsberufe	1077	1003	267	-	74	-	304	299	5	-
Bauberufe	2196	2117	959	-	79	-	519	518	1	-
Bau-, Raumausst., Polsterer	302	276	201	-	26	-	57	56	1	-
Tischler, Modellbauer	285	266	198	-	19	-	25	24	1	-
Maler, Lackierer	815	802	328	-	13	-	114	113	1	-
Warenprüfer, Versandfertigm.	556	488	109	-	68	-	141	141	-	-
Hilfsarbeiter	116	115	23	-	1	-	20	20	-	-
Maschinisten	531	515	237	-	16	-	41	41	-	-
Technische Berufe	13164	543	363	-	12621	-	470	52	418	-
Ing., Chemiker, Physiker, Math.	4265	4	1	-	4261	-	169	-	169	-
Techniker, Tech. Sonderkräfte	8899	539	362	-	8360	-	301	52	249	-
Dienstleistungsberufe	34295	7424	1646	-	26871	-	2558	1489	1069	-
Warenkaufleute	5145	198	41	-	4947	-	278	35	243	-
Dienstleistungskaufleute	1791	49	14	-	1742	-	37	2	35	-
Verkehrsberufe	3286	2803	817	-	483	-	412	394	18	-
Organ., Verwalt., Büroberufe	13432	395	72	-	13037	-	410	44	366	-
Ordnungs-, Sicherheitsberufe	1406	659	167	-	747	-	118	110	8	-
Schriftwerksch., Künstl. Ber.	458	40	27	-	418	-	38	2	36	-
Gesundheitsdienstberufe	3267	95	6	-	3172	-	256	10	246	-
Sozial- und erziehungsberufe	2112	39	12	-	2073	-	102	1	101	-
Allg. Dienstleistungsberufe	3398	3146	490	-	252	-	907	891	16	-
Sonstige Arbeitskräfte	296	148	10	-	148	-	54	4	50	-
Ohne Angabe	-	-	-	-	-	-	-	-	-	-
Insgesamt	73144	32543	15394	-	40601	-	7385	5817	1568	-

**Noch: 2. Sozialversicherungspflichtig beschäftigte Arbeitnehmer insgesamt sowie ausländische Arbeitnehmer
am 31.12.1993 nach Berufsbereichen und -abschnitten, Stellung im Beruf sowie nach Verwaltungsbezirken**

Berufsbereiche Berufsabschnitte	Sozialversicherungspflichtig Beschäftigte						Darunter Ausländer			
	ins- gesamt	davon				zu- sammen	und zwar			
		Arbeiter		Angestellte			Arbeiter	Angestellte	Auszu- bildende	
		zu- sammen	Fach- arbeiter	Auszu- bildende	zu- sammen					darunter Auszu- bildende
Kreis Aachen										
Pflanzenbauer, Tierzüchter, Fi.	821	786	380	-	35	-	71	69	2	-
Bergleute, Mineralgewinner	155	154	47	-	1	-	14	14	-	-
Fertigungsberufe	27643	26279	13187	-	1364	-	3892	3829	63	-
Steinbearbeiter, Baustoffher.	126	124	62	-	2	-	13	13	-	-
Keramiker, Glasmacher	1523	1515	903	-	8	-	388	386	2	-
Chemiearbeiter, Kunststoffv.	1424	1327	252	-	97	-	268	264	4	-
Papierher., -verarb., Drucker	987	931	290	-	56	-	144	142	2	-
Holzaufbereiter, -warenfert.	131	129	43	-	2	-	33	33	-	-
Metallerzeuger, -bearbeiter	3649	3593	1327	-	56	-	541	539	2	-
Schlosser, Mechaniker	5784	5358	3956	-	426	-	528	510	18	-
Elektriker	2346	2124	1528	-	222	-	239	231	8	-
Montierer u. Metallb. a.n.g.	360	358	26	-	2	-	78	77	1	-
Textil-, Bekleidungsberufe	697	682	163	-	15	-	207	206	1	-
Lederher., -verarb., Fellver.	63	61	46	-	2	-	13	13	-	-
Ernährungsberufe	1788	1651	691	-	137	-	330	321	9	-
Bauberufe	2968	2854	1540	-	114	-	452	447	5	-
Bau-, Raumausstat., Polsterer	801	766	530	-	35	-	124	120	4	-
Tischler, Modellbauer	793	751	529	-	42	-	72	69	3	-
Maler, Lackierer	812	797	589	-	15	-	70	69	1	-
Warenprüfer, Versandfertig.	2004	1921	91	-	83	-	302	299	3	-
Hilfsarbeiter	377	372	11	-	5	-	57	57	-	-
Maschinisten	1010	965	610	-	45	-	33	33	-	-
Technische Berufe	5302	258	144	-	5044	-	381	37	344	-
Ing., Chemiker, Physiker, Math.	1634	8	4	-	1626	-	201	1	200	-
Techniker, Tech. Sonderkräfte	3668	250	140	-	3418	-	180	36	144	-
Dienstleistungsberufe	36304	8943	2349	-	27361	-	2580	1165	1415	-
Warenkaufleute	6643	344	122	-	6299	-	383	45	338	-
Dienstleistungskaufleute	1633	62	17	-	1571	-	72	3	69	-
Verkehrsberufe	4649	4185	1149	-	464	-	526	499	27	-
Organ.-, Verwalt.-, Büroberufe	11364	140	44	-	11224	-	455	12	443	-
Ordnungs-, Sicherheitsberufe	817	677	213	-	140	-	34	31	3	-
Schriftwerksch., Künstl. Ber.	282	71	25	-	211	-	44	20	24	-
Gesundheitsdienstberufe	5193	164	17	-	5029	-	392	22	370	-
Sozial- und erziehungsberufe	2251	75	16	-	2176	-	121	4	117	-
Allg. Dienstleistungsberufe	3472	3225	746	-	247	-	553	529	24	-
Sonstige Arbeitskräfte	48	16	2	-	32	-	7	3	4	-
Ohne Angabe	-	-	-	-	-	-	-	-	-	-
Insgesamt	70273	36436	16109	-	33837	-	6945	5117	1828	-

Noch: 2. Sozialversicherungspflichtig beschäftigte Arbeitnehmer insgesamt sowie ausländische Arbeitnehmer
am 31.12.1993 nach Berufsbereichen und -abschnitten, Stellung im Beruf sowie nach Verwaltungsbezirken

Berufsbereiche Berufsabschnitte	Sozialversicherungspflichtig Beschäftigte						Darunter Ausländer			
	ins- gesamt	davon				zu- sammen	und zwar			
		Arbeiter		Angestellte			Arbeiter	Angestellte	Auszu- bildende	
		zu- sammen	Fach- arbeiter	Auszu- bildende	zu- sammen					darunter Auszu- bildende
Kreis Düren										
Pflanzenbauer, Tierzüchter, Fi.	968	888	419	-	80	-	109	107	2	-
Bergleute, Mineralgewinner	281	280	147	-	1	-	100	100	-	-
Fertigungsberufe	27390	26047	13141	-	1343	-	2956	2916	40	-
Steinbearbeiter, Baustoffher.	87	84	42	-	3	-	15	15	-	-
Keramiker, Glasmacher	134	125	66	-	9	-	22	21	1	-
Chemiearbeiter, Kunststoffv.	2117	2056	329	-	61	-	392	390	2	-
Papierher., -verarb., Drucker	4357	4245	1074	-	112	-	563	561	2	-
Holzaufbereiter, -warenfert.	267	263	64	-	4	-	67	67	-	-
Metallerzeuger, -bearbeiter	1614	1579	991	-	35	-	267	264	3	-
Schlosser, Mechaniker	6030	5573	4243	-	457	-	325	311	14	-
Elektriker	2368	2188	1526	-	180	-	100	97	3	-
Montierer u. Metallb. a.n.g.	290	281	80	-	9	-	73	73	-	-
Textil-, Bekleidungsberufe	1545	1522	753	-	23	-	205	205	-	-
Lederher., -verarb., Fellver.	49	43	21	-	6	-	6	6	-	-
Ernährungsberufe	1510	1409	532	-	101	-	242	239	3	-
Bauberufe	2718	2584	1228	-	134	-	312	307	5	-
Bau-, Raumausstat., Polsterer	517	475	318	-	42	-	46	43	3	-
Tischler, Modellbauer	640	607	418	-	33	-	29	27	2	-
Maler, Lackierer	694	673	458	-	21	-	42	41	1	-
Warenprüfer, Versandfertig.	853	782	253	-	71	-	81	80	1	-
Hilfsarbeiter	341	339	15	-	2	-	95	95	-	-
Maschinisten	1259	1219	730	-	40	-	74	74	-	-
Technische Berufe	6771	282	217	-	6489	-	289	11	278	-
Ing., Chemiker, Physiker, Math.	2598	13	8	-	2585	-	182	-	182	-
Techniker, Tech. Sonderkräfte	4173	269	209	-	3904	-	107	11	96	-
Dienstleistungsberufe	37530	9274	2395	-	28256	-	1491	725	766	-
Warenkaufleute	5275	234	54	-	5041	-	196	37	159	-
Dienstleistungskaufleute	1966	57	16	-	1909	-	24	3	21	-
Verkehrsberufe	4734	4188	1297	-	546	-	253	243	10	-
Organ., Verwalt., Büroberufe	12551	248	86	-	12303	-	216	7	209	-
Ordnungs-, Sicherheitsberufe	1176	892	232	-	284	-	36	31	5	-
Schriftwerksch., Künstl. Ber.	248	33	11	-	215	-	6	1	5	-
Gesundheitsdienstberufe	4967	200	2	-	4767	-	235	8	227	-
Sozial- und erziehungsberufe	3053	120	16	-	2933	-	120	3	117	-
Allg. Dienstleistungsberufe	3560	3302	681	-	258	-	405	392	13	-
Sonstige Arbeitskräfte	70	50	1	-	20	-	6	6	-	-
Ohne Angabe	-	-	-	-	-	-	-	-	-	-
Insgesamt	73010	36821	16320	-	36189	-	4951	3865	1086	-

**Noch: 2. Sozialversicherungspflichtig beschäftigte Arbeitnehmer insgesamt sowie ausländische Arbeitnehmer
am 31.12.1993 nach Berufsbereichen und -abschnitten, Stellung im Beruf sowie nach Verwaltungsbezirken**

Berufsbereiche Berufsabschnitte	Sozialversicherungspflichtig Beschäftigte						Darunter Ausländer			
	ins- gesamt	davon				zu- sammen	und zwar			
		Arbeiter		Angestellte			Arbeiter	Angestellte	Auszu- bildende	
		zu- sammen	Fach- arbeiter	Auszu- bildende	darunter Auszu- bildende					
Kreis Erfstkreis										
Pflanzenbauer, Tierzüchter, Fi.	1488	1377	579	-	111	-	266	261	5	-
Bergleute, Mineralgewinner	522	522	282	-	-	-	55	55	-	-
Fertigungsberufe	39390	37350	20434	-	2040	-	6523	6445	78	-
Steinbearbeiter, Baustoffher.	136	133	43	-	3	-	34	33	1	-
Keramiker, Glasmacher	468	447	63	-	21	-	103	101	2	-
Chemiearbeiter, Kunststoffv.	5433	5356	1732	-	77	-	756	753	3	-
Papierher., -verarb., Drucker	1175	1056	411	-	119	-	208	204	4	-
Holzaufbereiter, -warenfert.	28	28	6	-	-	-	5	5	-	-
Metallerzeuger, -bearbeiter	2967	2922	1262	-	45	-	1062	1057	5	-
Schlosser, Mechaniker	10298	9627	7393	-	671	-	1141	1115	26	-
Elektriker	3725	3452	2656	-	273	-	275	268	-	-
Montierer u. Metallb. a.n.g.	1015	1009	235	-	6	-	335	334	1	-
Textil-, Bekleidungsberufe	225	207	61	-	18	-	65	63	2	-
Lederher., -verarb., Fellver.	76	68	47	-	8	-	6	6	-	-
Ernährungsberufe	2586	2379	837	-	207	-	681	672	9	-
Bauberufe	4186	3991	2130	-	195	-	927	918	9	-
Bau-, Raumausst., Polsterer	965	910	602	-	55	-	149	148	1	-
Tischler, Modellbauer	817	762	516	-	55	-	85	84	1	-
Maler, Lackierer	970	937	670	-	33	-	99	99	-	-
Warenprüfer, Versandfertig.	1257	1138	124	-	119	-	268	262	6	-
Hilfsarbeiter	515	510	53	-	5	-	161	160	1	-
Maschinisten	2548	2418	1593	-	130	-	163	163	-	-
Technische Berufe	8628	755	520	-	7873	-	268	43	225	-
Ing., Chemiker, Physiker, Math.	2266	33	14	-	2233	-	88	4	84	-
Techniker, Tech. Sonderkräfte	6362	722	506	-	5640	-	180	39	141	-
Dienstleistungsberufe	58895	17585	4699	-	41310	-	4384	2664	1720	-
Warenkaufleute	8850	479	137	-	8371	-	504	110	394	-
Dienstleistungskaufleute	2397	99	72	-	2298	-	57	7	50	-
Verkehrsberufe	10958	9848	2793	-	1110	-	1342	1308	34	-
Organ., Verwalt., Büroberufe	20049	369	105	-	19680	-	642	19	623	-
Ordnungs-, Sicherheitsberufe	1831	1490	503	-	341	-	123	116	7	-
Schriftwerksch., Künstl. Ber.	702	79	42	-	623	-	41	5	36	-
Gesundheitsdienstberufe	5111	261	18	-	4850	-	409	21	388	-
Sozial- und erziehungsberufe	3830	198	34	-	3632	-	169	9	160	-
Allg. Dienstleistungsberufe	5167	4762	995	-	405	-	1097	1069	28	-
Sonstige Arbeitskräfte	162	80	7	-	82	-	9	7	2	-
Ohne Angabe	-	-	-	-	-	-	-	-	-	-
Insgesamt	109085	57669	26521	-	51416	-	11505	9475	2030	-

noch: 2. Sozialversicherungspflichtig beschäftigte Arbeitnehmer insgesamt sowie ausländische Arbeitnehmer
am 31.12.1993 nach Berufsbereichen und -abschnitten, Stellung im Beruf sowie nach Verwaltungsbezirken

Berufsbereiche Berufsabschnitte	Sozialversicherungspflichtig Beschäftigte						Darunter Ausländer und zwar			
	ins- gesamt	davon				zu- sammen	zu- sammen	Arbeiter	Angestellte	Auszu- bildende
		Arbeiter		Angestellte						
		zu- sammen	Fach- arbeiter	Auszu- bildende	zu- sammen					
Kreis Euskirchen										
Pflanzenbauer, Tierzüchter, Fi.	580	515	249	-	65	-	27	25	2	-
Bergleute, Mineralgewinner	47	45	2	-	2	-	2	2	-	-
Fertigungsberufe	15888	15013	7331	-	875	-	1506	1481	25	-
Steinbearbeiter, Baustoffher.	111	109	45	-	2	-	9	9	-	-
Keramiker, Glasmacher	222	218	67	-	4	-	38	38	-	-
Chemiearbeiter, Kunststoffv.	872	833	73	-	39	-	123	122	1	-
Papierher., -verarb., Drucker	1275	1249	227	-	26	-	95	95	-	-
Holzaufbereiter, -warenfert.	150	147	41	-	3	-	36	36	-	-
Metallerzeuger, -bearbeiter	759	731	443	-	28	-	58	58	-	-
Schlosser, Mechaniker	3266	3000	2144	-	266	-	138	132	6	-
Elektriker	1436	1313	902	-	123	-	59	56	3	-
Montierer u. Metallb. a.n.g.	766	765	138	-	1	-	127	127	-	-
Textil-, Bekleidungsberufe	584	530	108	-	54	-	105	101	4	-
Lederher., -verarb., Fellver.	98	95	28	-	3	-	29	28	1	-
Ernährungsberufe	1243	1146	473	-	97	-	177	173	4	-
Bauberufe	2594	2490	1413	-	104	-	253	251	2	-
Bau-, Raumausst., Polsterer	298	290	183	-	8	-	51	50	1	-
Tischler, Modellbauer	582	559	430	-	23	-	14	13	1	-
Maler, Lackierer	410	392	285	-	18	-	46	45	1	-
Warenprüfer, Versandfertigm.	762	708	76	-	54	-	111	111	-	-
Hilfsarbeiter	126	123	9	-	3	-	18	17	1	-
Maschinisten	334	315	246	-	19	-	19	19	-	-
Technische Berufe	2226	136	76	-	2090	-	74	14	60	-
Ing., Chemiker, Physiker, Math.	641	2	1	-	639	-	30	1	29	-
Techniker, Tech. Sonderkräfte	1585	134	75	-	1451	-	44	13	31	-
Dienstleistungsberufe	24395	6494	1658	-	17901	-	854	453	401	-
Warenkaufleute	4079	272	71	-	3807	-	80	21	59	-
Dienstleistungskaufleute	1240	15	5	-	1225	-	11	2	9	-
Verkehrsberufe	3697	3334	997	-	363	-	208	199	9	-
Organ.-, Verwalt.-, Büroberufe	6773	104	24	-	6669	-	111	3	108	-
Ordnungs-, Sicherheitsberufe	451	297	113	-	154	-	13	13	-	-
Schriftwerksch., Künstl. Ber.	173	46	13	-	127	-	4	2	2	-
Gesundheitsdienstberufe	3407	106	4	-	3301	-	156	7	149	-
Sozial- und erziehungsberufe	2099	75	12	-	2024	-	55	-	55	-
Allg. Dienstleistungsberufe	2476	2245	419	-	231	-	216	206	10	-
Sonstige Arbeitskräfte	25	19	-	-	6	-	-	-	-	-
Ohne Angabe	-	-	-	-	-	-	-	-	-	-
Insgesamt	43161	22222	9316	-	20939	-	2463	1975	488	-

**Noch: 2. Sozialversicherungspflichtig beschäftigte Arbeitnehmer insgesamt sowie ausländische Arbeitnehmer
am 31.12.1993 nach Berufsbereichen und -abschnitten, Stellung im Beruf sowie nach Verwaltungsbezirken**

Berufsbereiche Berufsabschnitte	Sozialversicherungspflichtig Beschäftigte						Darunter Ausländer			
	ins- gesamt	davon				zu- sammen	und zwar			
		Arbeiter		Angestellte			Arbeiter	Angestellte	Auszu- bildende	
		zu- sammen	Fach- arbeiter	Auszu- bildende	zu- sammen					darunter Auszu- bildende
Kreis Heinsberg										
Pflanzenbauer, Tierzüchter, Fi.	1039	995	383	-	44	-	101	99	2	-
Bergleute, Mineralgewinner	1814	1811	1683	-	3	-	567	567	-	-
Fertigungsberufe	20151	19141	9554	-	1010	-	2787	2736	51	-
Steinbearbeiter, Baustoffher.	174	167	25	-	7	-	42	42	-	-
Keramiker, Glasmacher	75	70	11	-	5	-	6	5	1	-
Chemiearbeiter, Kunststoffv.	1594	1526	77	-	68	-	485	476	9	-
Papierher., -verarb., Drucker	346	314	131	-	32	-	51	48	3	-
Holzaufbereiter, -warenfert.	82	80	20	-	2	-	20	20	-	-
Metallerzeuger, -bearbeiter	1196	1187	553	-	9	-	145	144	1	-
Schlosser, Mechaniker	4804	4486	3168	-	318	-	435	427	8	-
Elektriker	1595	1446	1024	-	149	-	112	105	7	-
Montierer u. Metallb. a.n.g.	665	659	35	-	6	-	83	83	-	-
Textil-, Bekleidungsberufe	1440	1370	581	-	70	-	251	251	-	-
Lederher., -verarb., Fellver.	621	610	186	-	11	-	99	98	1	-
Ernährungsberufe	1086	1006	458	-	80	-	231	225	6	-
Bauberufe	3180	3070	1662	-	110	-	409	402	7	-
Bau-, Raumausst., Polsterer	628	605	405	-	23	-	84	82	2	-
Tischler, Modellbauer	704	668	460	-	36	-	52	51	1	-
Maler, Lackierer	489	478	352	-	11	-	42	42	-	-
Warenprüfer, Versandfertig.	602	569	112	-	33	-	100	98	2	-
Hilfsarbeiter	341	341	2	-	-	-	71	71	-	-
Maschinisten	529	489	292	-	40	-	69	66	3	-
Technische Berufe	2765	133	70	-	2632	-	131	15	116	-
Ing., Chemiker, Physiker, Math.	549	8	6	-	541	-	22	-	22	-
Techniker, Tech. Sonderkräfte	2216	125	64	-	2091	-	109	15	94	-
Dienstleistungsberufe	25792	6070	1854	-	19722	-	1462	627	835	-
Warenkaufleute	4274	152	58	-	4122	-	166	12	154	-
Dienstleistungskaufleute	1636	39	12	-	1597	-	27	1	26	-
Verkehrsberufe	3209	2791	1115	-	418	-	249	223	26	-
Organ., Verwalt., Büroberufe	8206	121	36	-	8085	-	245	6	239	-
Ordnungs-, Sicherheitsberufe	669	498	131	-	171	-	106	93	13	-
Schriftwerksch., Künstl. Ber.	158	16	11	-	142	-	5	-	5	-
Gesundheitsdienstberufe	3164	114	16	-	3050	-	272	6	266	-
Sozial- und erziehungsberufe	2116	131	17	-	1985	-	104	7	97	-
Allg. Dienstleistungsberufe	2360	2208	458	-	152	-	288	279	9	-
Sonstige Arbeitskräfte	24	9	-	-	15	-	1	1	-	-
Ohne Angabe	-	-	-	-	-	-	-	-	-	-
Insgesamt	51585	28159	13544	-	23426	-	5049	4045	1004	-

Noch: 2. Sozialversicherungspflichtig beschäftigte Arbeitnehmer insgesamt sowie ausländische Arbeitnehmer
am 31.12.1993 nach Berufsbereichen und -abschnitten, Stellung im Beruf sowie nach Verwaltungsbezirken

Berufsbereiche Berufsabschnitte	Sozialversicherungspflichtig Beschäftigte						Darunter Ausländer und zwar			
	ins- gesamt	davon				zu- sammen	zu- sammen	Arbeiter	Angestellte	Auszu- bildende
		Arbeiter		Angestellte						
		zu- sammen	darunter Fach- arbeiter	darunter Auszu- bildende	zu- sammen					
Oberbergischer Kreis										
Pflanzenbauer, Tierzüchter, Fi.	776	692	302	-	84	-	53	50	3	-
Bergleute, Mineralgewinner	22	21	10	-	1	-	2	2	-	-
Fertigungsberufe	35064	33103	14060	-	1961	-	5492	5444	48	-
Steinbearbeiter, Baustoffher.	160	155	46	-	5	-	47	47	-	-
Keramiker, Glasmacher	309	305	7	-	4	-	45	45	-	-
Chemiearbeiter, Kunststoffv.	3587	3513	358	-	74	-	1013	1010	3	-
Papierher., -verarb., Drucker	1229	1058	326	-	171	-	168	163	5	-
Holzaufbereiter, -warenfert.	441	434	76	-	7	-	60	60	-	-
Metallerzeuger, -bearbeiter	5523	5432	2203	-	91	-	1315	1311	4	-
Schlosser, Mechaniker	7994	7370	5079	-	624	-	588	578	10	-
Elektriker	2336	2081	1475	-	255	-	129	122	7	-
Montierer u. Metallb. a.n.g.	3518	3504	234	-	14	-	841	841	-	-
Textil-, Bekleidungsberufe	732	684	257	-	48	-	121	119	2	-
Lederher., -verarb., Fellver.	102	94	49	-	8	-	19	19	-	-
Ernährungsberufe	1549	1386	563	-	163	-	276	271	5	-
Bauberufe	2759	2615	1369	-	144	-	371	367	4	-
Bau-, Raumausstat., Polsterer	504	479	347	-	25	-	38	37	1	-
Tischler, Modellbauer	824	776	507	-	48	-	45	44	1	-
Maler, Lackierer	915	896	526	-	19	-	91	90	1	-
Warenprüfer, Versandfertig.	1792	1570	294	-	222	-	194	189	5	-
Hilfsarbeiter	356	353	41	-	3	-	94	94	-	-
Maschinisten	434	398	303	-	36	-	37	37	-	-
Technische Berufe	7188	202	131	-	6986	-	208	8	200	-
Ing., Chemiker, Physiker, Math.	1861	12	8	-	1849	-	68	1	67	-
Techniker, Tech. Sonderkräfte	5327	190	123	-	5137	-	140	7	133	-
Dienstleistungsberufe	40257	8878	2289	-	31379	-	1710	821	889	-
Warenkaufleute	6041	239	59	-	5802	-	233	35	198	-
Dienstleistungskaufleute	1755	30	20	-	1725	-	14	-	14	-
Verkehrsberufe	5062	4382	1257	-	680	-	329	319	10	-
Organ.-, Verwalt.-, Büroberufe	14592	200	60	-	14392	-	300	12	288	-
Ordnungs-, Sicherheitsberufe	626	353	142	-	273	-	15	13	2	-
Schriftwerksch., Künstl. Ber.	316	68	28	-	248	-	13	9	4	-
Gesundheitsdienstberufe	4981	170	19	-	4811	-	258	14	244	-
Sozial- und erziehungsberufe	3173	193	38	-	2980	-	106	11	95	-
Allg. Dienstleistungsberufe	3711	3243	666	-	468	-	442	408	34	-
Sonstige Arbeitskräfte	74	39	10	-	35	-	5	4	1	-
Ohne Angabe	-	-	-	-	-	-	-	-	-	-
Insgesamt	83381	42935	16802	-	40446	-	7470	6329	1141	-

Noch: 2. Sozialversicherungspflichtig beschäftigte Arbeitnehmer insgesamt sowie ausländische Arbeitnehmer
am 31.12.1993 nach Berufsbereichen und -abschnitten, Stellung im Beruf sowie nach Verwaltungsbezirken

Berufsbereiche Berufsabschnitte	Sozialversicherungspflichtig Beschäftigte						Darunter Ausländer			
	ins- gesamt	davon				zu- sammen	und zwar			
		Arbeiter		Angestellte			Arbeiter	Angestellte	Auszu- bildende	
		zu- sammen	Fach- arbeiter	Auszu- bildende	zu- sammen					darunter Auszu- bildende
Rheinisch-Bergischer Kreis										
Pflanzenbauer, Tierzüchter, Fi.	826	772	374	-	54	-	102	102	-	-
Bergleute, Mineralgewinner	7	7	5	-	-	-	1	1	-	-
Fertigungsberufe	22037	20709	9954	-	1328	-	4764	4721	43	-
Steinbearbeiter, Baustoffher.	137	135	51	-	2	-	50	50	-	-
Keramiker, Glasmacher	152	145	19	-	7	-	101	101	-	-
Chemiearbeiter, Kunststoffv.	939	903	184	-	36	-	358	356	2	-
Papierher., -verarb., Drucker	1799	1709	582	-	90	-	588	584	4	-
Holzaufbereiter, -warenfert.	229	225	24	-	4	-	73	72	1	-
Metallerzeuger, -bearbeiter	2283	2255	863	-	28	-	728	728	-	-
Schlosser, Mechaniker	5166	4702	3393	-	464	-	555	544	11	-
Elektriker	1887	1637	1195	-	250	-	189	181	8	-
Montierer u. Metallb. a.n.g.	1267	1255	98	-	12	-	391	391	-	-
Textil-, Bekleidungsberufe	399	371	168	-	28	-	121	120	1	-
Lederher., -verarb., Fellver.	80	68	33	-	12	-	13	13	-	-
Ernährungsberufe	1723	1613	624	-	110	-	448	444	4	-
Bauberufe	2159	2066	1129	-	93	-	491	488	3	-
Bau-, Raumausst., Polsterer	460	437	292	-	23	-	71	71	-	-
Tischler, Modellbauer	718	680	504	-	38	-	53	51	2	-
Maler, Lackierer	613	590	444	-	23	-	56	56	-	-
Warenprüfer, Versandfertigtm.	1522	1433	142	-	89	-	367	360	7	-
Hilfsarbeiter	253	249	21	-	4	-	92	92	-	-
Maschinisten	251	236	188	-	15	-	19	19	-	-
Technische Berufe	4471	180	134	-	4291	-	173	14	159	-
Ing., Chemiker, Physiker, Math.	1304	13	10	-	1291	-	57	1	56	-
Techniker, Tech. Sonderkräfte	3167	167	124	-	3000	-	116	13	103	-
Dienstleistungsberufe	37091	8478	2206	-	28613	-	2609	1555	1054	-
Warenkaufleute	5713	290	96	-	5423	-	306	49	257	-
Dienstleistungskaufleute	1674	23	9	-	1651	-	34	2	32	-
Verkehrsberufe	4231	3721	1105	-	510	-	545	530	15	-
Organ., Verwalt., Büroberufe	13465	185	62	-	13280	-	354	11	343	-
Ordnungs-, Sicherheitsberufe	611	371	95	-	240	-	27	18	9	-
Schriftwertsch., Künstl. Ber.	439	53	25	-	386	-	21	5	16	-
Gesundheitsdienstberufe	4137	181	22	-	3956	-	279	26	253	-
Sozial- und erziehungsberufe	2887	115	14	-	2772	-	101	5	96	-
Allg. Dienstleistungsberufe	3934	3539	778	-	395	-	942	909	33	-
Sonstige Arbeitskräfte	120	78	-	-	42	-	16	13	3	-
Ohne Angabe	-	-	-	-	-	-	-	-	-	-
Insgesamt	64552	30224	12673	-	34328	-	7665	6406	1259	-

Noch: 2. Sozialversicherungspflichtig beschäftigte Arbeitnehmer insgesamt sowie ausländische Arbeitnehmer
am 31.12.1993 nach Berufsbereichen und -abschnitten, Stellung im Beruf sowie nach Verwaltungsbezirken

Berufsbereiche Berufsabschnitte	Sozialversicherungspflichtig Beschäftigte						Darunter Ausländer und zwar			
	ins- gesamt	davon				zu- sammen	zu- sammen	und zwar		
		Arbeiter		Angestellte				Arbeiter	Angestellte	Auszu- bildende
		zu- sammen	Fach- arbeiter	Auszu- bildende	darunter Auszu- bildende					
Rhein-Sieg-Kreis										
Pflanzenbauer, Tierzüchter, Fi.	2038	1858	887	-	180	-	327	326	1	-
Bergleute, Mineralgewinner	69	68	12	-	1	-	18	18	-	-
Fertigungsberufe	39375	36973	17790	-	2402	-	7224	7159	65	-
Steinbearbeiter, Baustoffher.	240	235	53	-	5	-	92	92	-	-
Keramiker, Glasmacher	706	684	42	-	22	-	294	293	1	-
Chemiearbeiter, Kunststoffv.	4460	4279	830	-	181	-	1224	1219	5	-
Papierher., -verarb., Drucker	796	644	279	-	152	-	64	60	4	-
Holzaufbereiter, -warenfert.	124	118	37	-	6	-	41	41	-	-
Metallerzeuger, -bearbeiter	3143	3096	1314	-	47	-	880	880	-	-
Schlosser, Mechaniker	9043	8313	5925	-	730	-	776	753	23	-
Elektriker	3308	3001	2126	-	307	-	210	207	3	-
Montierer u. Metallb. a.n.g.	2052	2041	163	-	11	-	667	666	1	-
Textil-, Bekleidungsberufe	569	537	116	-	32	-	249	246	3	-
Lederher., -verarb., Fellver.	218	203	50	-	15	-	44	43	1	-
Ernährungsberufe	3137	2853	1232	-	284	-	668	659	9	-
Bauberufe	4905	4657	2378	-	248	-	1035	1028	7	-
Bau-, Raumausstat., Polsterer	1175	1118	855	-	57	-	184	183	1	-
Tischler, Modellbauer	1354	1288	886	-	66	-	91	89	2	-
Maler, Lackierer	1073	1052	708	-	21	-	107	107	-	-
Warenprüfer, Versandfertigtm.	1319	1146	187	-	173	-	199	195	4	-
Hilfsarbeiter	902	895	64	-	7	-	282	281	1	-
Maschinisten	851	813	545	-	38	-	117	117	-	-
Technische Berufe	7710	370	217	-	7340	-	316	53	263	-
Ing., Chemiker, Physiker, Math.	2154	15	7	-	2139	-	92	2	90	-
Techniker, Tech. Sonderkräfte	5556	355	210	-	5201	-	224	51	173	-
Dienstleistungsberufe	67514	15121	4604	-	52393	-	3919	1999	1920	-
Warenkaufleute	10134	509	148	-	9625	-	479	59	420	-
Dienstleistungskaufleute	3668	50	22	-	3618	-	52	5	47	-
Verkehrsberufe	8008	6887	2281	-	1121	-	718	682	36	-
Organ., Verwalt., Büroberufe	24178	334	111	-	23844	-	690	27	663	-
Ordnungs-, Sicherheitsberufe	1435	960	340	-	475	-	65	57	8	-
Schriftwerksch., Künstl. Ber.	601	70	25	-	531	-	33	7	26	-
Gesundheitsdienstberufe	7431	295	55	-	7136	-	483	29	454	-
Sozial- und erziehungsberufe	5473	181	32	-	5292	-	241	12	229	-
Allg. Dienstleistungsberufe	6586	5835	1590	-	751	-	1158	1121	37	-
Sonstige Arbeitskräfte	87	38	2	-	49	-	15	5	10	-
Ohne Angabe	-	-	-	-	-	-	-	-	-	-
Insgesamt	116793	54428	23512	-	62365	-	11819	9560	2259	-

Noch: 2. Sozialversicherungspflichtig beschäftigte Arbeitnehmer insgesamt sowie ausländische Arbeitnehmer
am 31.12.1993 nach Berufsbereichen und -abschnitten, Stellung im Beruf sowie nach Verwaltungsbezirken

Berufsbereiche Berufsabschnitte	Sozialversicherungspflichtig Beschäftigte						Darunter Ausländer und zwar			
	ins- gesamt	davon				zu- sammen	zu- sammen	Arbeiter	Angestellte	Auszu- bildende
		Arbeiter		Angestellte						
		zu- sammen	Fach- arbeiter	Auszu- bildende	darunter Auszu- bildende					
Regierungsbezirk Münster										
Pflanzenbauer, Tierzüchter, Fi.	13020	11819	5611	-	1201	-	914	895	19	-
Bergleute, Mineralgewinner	25661	25619	23270	-	42	-	5898	5893	5	-
Fertigungsberufe	254460	240112	136773	-	14348	-	25253	24983	270	-
Steinbearbeiter, Baustoffher.	2238	2181	760	-	57	-	284	284	-	-
Keramiker, Glasmacher	1708	1664	167	-	44	-	218	217	1	-
Chemiearbeiter, Kunststoffv.	17422	16990	8026	-	432	-	1534	1522	12	-
Papierher., -verarb., Drucker	8619	6975	3110	-	1644	-	838	799	39	-
Holzaufbereiter, -warenfert.	1757	1695	608	-	62	-	190	186	4	-
Metallerzeuger, -bearbeiter	12405	12183	6589	-	222	-	1812	1807	5	-
Schlosser, Mechaniker	64324	59813	44068	-	4511	-	3658	3598	60	-
Elektriker	22455	20477	14240	-	1978	-	911	893	18	-
Montierer u. Metallb. a.n.g.	9506	9450	1057	-	56	-	1844	1843	1	-
Textil-, Bekleidungsberufe	13895	13234	6957	-	661	-	1916	1895	21	-
Lederher., -verarb., Fellver.	722	651	362	-	71	-	51	48	3	-
Ernährungsberufe	20864	19565	7418	-	1299	-	3705	3659	46	-
Bauberufe	28639	27501	17878	-	1138	-	3292	3267	25	-
Bau-, Raumausst., Polsterer	5813	5504	3680	-	309	-	571	567	4	-
Tischler, Modellbauer	14594	14009	10581	-	585	-	547	540	7	-
Maler, Lackierer	6879	6649	4951	-	230	-	513	510	3	-
Warenprüfer, Versandfertigtm.	11266	10487	1974	-	779	-	1892	1874	18	-
Hilfsarbeiter	5157	5060	263	-	97	-	948	947	1	-
Maschinenisten	6197	6024	4084	-	173	-	529	527	2	-
Technische Berufe	49914	2216	1545	-	47698	-	953	66	887	-
Ing., Chemiker, Physiker, Math.	13018	66	38	-	12952	-	267	3	264	-
Techniker, Tech. Sonderkräfte	36896	2150	1507	-	34746	-	686	63	623	-
Dienstleistungsberufe	416178	97347	28152	-	318831	-	16488	8562	7926	-
Warenkaufleute	65043	2833	1078	-	62210	-	2192	407	1785	-
Dienstleistungskaufleute	26513	338	128	-	26175	-	255	17	238	-
Verkehrsberufe	50417	45334	15731	-	5083	-	3324	3185	139	-
Organ., Verwalt., Büroberufe	134306	2327	656	-	131979	-	2065	86	1979	-
Ordnungs-, Sicherheitsberufe	8846	6123	1860	-	2723	-	362	323	39	-
Schriftwerksch., Künstl. Ber.	5299	821	411	-	4478	-	329	43	286	-
Gesundheitsdienstberufe	53925	2182	260	-	51743	-	2432	142	2290	-
Sozial- und erziehungsberufe	32245	1297	172	-	30948	-	1093	63	1030	-
Allg. Dienstleistungsberufe	39584	36092	7856	-	3492	-	4436	4296	140	-
Sonstige Arbeitskräfte	665	367	23	-	298	-	92	63	29	-
Ohne Angabe	-	-	-	-	-	-	-	-	-	-
Insgesamt	759898	377480	195374	-	382418	-	49598	40462	9136	-

Noch: 2. Sozialversicherungspflichtig beschäftigte Arbeitnehmer insgesamt sowie ausländische Arbeitnehmer
am 31.12.1993 nach Berufsbereichen und -abschnitten, Stellung im Beruf sowie nach Verwaltungsbezirken

Berufsbereiche Berufsabschnitte	Sozialversicherungspflichtig Beschäftigte						Darunter Ausländer			
	ins- gesamt	davon				zu- sammen	und zwar			
		Arbeiter		Angestellte			Arbeiter	Angestellte	Auszu- bildende	
		zu- sammen	Fach- arbeiter	Auszu- bildende	zu- sammen					darunter Auszu- bildende
Kreisfreie Stadt Bottrop										
Pflanzenbauer, Tierzüchter, Fi.	661	575	190	-	86	-	32	30	2	-
Bergleute, Mineralgewinner	2946	2942	2732	-	4	-	653	653	-	-
Fertigungsberufe	9752	9164	5698	-	588	-	1099	1085	14	-
Steinbearbeiter, Baustoffher.	45	45	28	-	-	-	4	4	-	-
Keramiker, Glasmacher	6	5	4	-	1	-	-	-	-	-
Chemiearbeiter, Kunststoffv.	477	457	316	-	20	-	25	25	-	-
Papierher., -verarb., Drucker	303	195	42	-	108	-	33	30	3	-
Holzaufbereiter, -warenfert.	3	2	1	-	1	-	-	-	-	-
Metallerzeuger, -bearbeiter	261	253	180	-	8	-	35	35	-	-
Schlosser, Mechaniker	3034	2858	2265	-	176	-	185	183	2	-
Elektriker	1034	960	678	-	74	-	67	66	1	-
Montierer u. Metallb. a.n.g.	367	367	20	-	-	-	48	48	-	-
Textil-, Bekleidungsberufe	89	84	42	-	5	-	25	25	-	-
Lederher., -verarb., Fellver.	16	16	16	-	-	-	-	-	-	-
Ernährungsberufe	814	761	225	-	53	-	199	196	3	-
Bauberufe	1111	1050	701	-	61	-	162	158	4	-
Bau-, Raumausst., Polsterer	186	174	132	-	12	-	9	9	-	-
Tischler, Modellbauer	500	474	341	-	26	-	36	35	1	-
Maler, Lackierer	212	207	150	-	5	-	19	19	-	-
Warenprüfer, Versandfertigm.	330	306	40	-	24	-	71	71	-	-
Hilfsarbeiter	307	306	6	-	1	-	96	96	-	-
Maschinisten	657	644	511	-	13	-	85	85	-	-
Technische Berufe	1878	89	66	-	1789	-	58	3	55	-
Ing., Chemiker, Physiker, Math.	321	1	1	-	320	-	9	-	9	-
Techniker, Tech. Sonderkräfte	1557	88	65	-	1469	-	49	3	46	-
Dienstleistungsberufe	15817	4466	1092	-	11351	-	758	376	382	-
Warenkaufleute	2772	94	27	-	2678	-	110	12	98	-
Dienstleistungskaufleute	738	16	6	-	722	-	6	-	6	-
Verkehrsberufe	2466	2299	588	-	167	-	163	159	4	-
Organ., Verwalt., Büroberufe	4107	100	33	-	4007	-	82	3	79	-
Ordnungs-, Sicherheitsberufe	280	167	72	-	113	-	15	12	3	-
Schriftwerksch., Künstl. Ber.	125	16	7	-	109	-	8	-	8	-
Gesundheitsdienstberufe	2327	64	15	-	2263	-	137	2	135	-
Sozial- und erziehungsberufe	1231	66	12	-	1165	-	44	1	43	-
Allg. Dienstleistungsberufe	1771	1644	332	-	127	-	193	187	6	-
Sonstige Arbeitskräfte	67	54	-	-	13	-	34	32	2	-
Ohne Angabe	-	-	-	-	-	-	-	-	-	-
Insgesamt	31121	17290	9778	-	13831	-	2634	2179	455	-

**Noch: 2. Sozialversicherungspflichtig beschäftigte Arbeitnehmer insgesamt sowie ausländische Arbeitnehmer
am 31.12.1993 nach Berufsbereichen und -abschnitten, Stellung im Beruf sowie nach Verwaltungsbezirken**

Berufsbereiche ----- Berufsabschnitte	Sozialversicherungspflichtig Beschäftigte						Darunter Ausländer			
	ins- gesamt	davon				zu- sammen	und zwar			
		Arbeiter		Angestellte			Arbeiter	Angestellte	Auszu- bildende	
		zu- sammen	darunter		zu- sammen					darunter
	Fach- arbeiter	Auszu- bildende		Auszu- bildende						
Kreisfreie Stadt Gelsenkirchen										
Pflanzenbauer, Tierzüchter, Fi.	1393	1320	423	-	73	-	144	141	3	-
Bergleute, Mineralgewinner	6668	6662	6163	-	6	-	2170	2169	1	-
Fertigungsberufe	28719	27243	14064	-	1476	-	4054	4028	26	-
Steinbearbeiter, Baustoffher.	157	150	78	-	7	-	17	17	-	-
Keramiker, Glasmacher	867	863	16	-	4	-	74	74	-	-
Chemiearbeiter, Kunststoffv.	2036	2016	1317	-	20	-	69	68	1	-
Papierher., -verarb., Drucker	931	697	159	-	234	-	127	124	3	-
Holzaufbereiter, -warenfert.	10	10	9	-	-	-	-	-	-	-
Metallerzeuger, -bearbeiter	2288	2267	739	-	21	-	443	443	-	-
Schlosser, Mechaniker	7421	6942	4984	-	479	-	709	704	5	-
Elektriker	2724	2524	1831	-	200	-	134	132	2	-
Montierer u. Metallb. a.n.g.	1852	1847	73	-	5	-	607	607	-	-
Textil-, Bekleidungsberufe	793	760	430	-	33	-	102	102	-	-
Lederher., -verarb., Fellver.	58	48	34	-	10	-	5	3	2	-
Ernährungsberufe	2011	1905	690	-	106	-	452	445	7	-
Bauberufe	2803	2690	1518	-	113	-	573	571	2	-
Bau-, Raumausst., Polsterer	636	606	407	-	30	-	58	57	1	-
Tischler, Modellbauer	687	646	430	-	41	-	46	45	1	-
Maler, Lackierer	759	730	485	-	29	-	69	69	-	-
Warenprüfer, Versandfertig.	1025	967	152	-	58	-	237	235	2	-
Hilfsarbeiter	530	461	34	-	69	-	137	137	-	-
Maschinisten	1131	1114	678	-	17	-	195	195	-	-
Technische Berufe	7353	550	419	-	6803	-	165	16	149	-
Ing., Chemiker, Physiker, Math.	1933	8	5	-	1925	-	40	2	38	-
Techniker, Tech. Sonderkräfte	5420	542	414	-	4878	-	125	14	111	-
Dienstleistungsberufe	47811	12661	2702	-	35150	-	2869	1428	1441	-
Warenkaufleute	7618	537	235	-	7081	-	454	97	357	-
Dienstleistungskaufleute	2155	46	23	-	2109	-	35	4	31	-
Verkehrsberufe	6094	5586	1248	-	508	-	610	600	10	-
Organ., Verwalt., Büroberufe	14898	319	79	-	14579	-	297	12	285	-
Ordnungs-, Sicherheitsberufe	1240	928	266	-	312	-	43	37	6	-
Schriftwerksch., Künstl. Ber.	770	100	53	-	670	-	107	4	103	-
Gesundheitsdienstberufe	6567	281	42	-	6286	-	476	21	455	-
Sozial- und erziehungsberufe	3523	207	8	-	3316	-	202	21	181	-
Allg. Dienstleistungsberufe	4946	4657	748	-	289	-	645	632	13	-
Sonstige Arbeitskräfte	82	24	4	-	58	-	9	4	5	-
Ohne Angabe	-	-	-	-	-	-	-	-	-	-
Insgesamt	92026	48460	23775	-	43566	-	9411	7786	1625	-

Noch: 2. Sozialversicherungspflichtig beschäftigte Arbeitnehmer insgesamt sowie ausländische Arbeitnehmer
am 31.12.1993 nach Berufsbereichen und -abschnitten, Stellung im Beruf sowie nach Verwaltungsbezirken

Berufsbereiche Berufsabschnitte	Sozialversicherungspflichtig Beschäftigte						Darunter Ausländer			
	ins- gesamt	davon				zu- sammen	und zwar			
		Arbeiter		Angestellte			Arbeiter	Angestellte	Auszu- bildende	
		zu- sammen	Fach- arbeiter	Auszu- bildende	zu- sammen					darunter Auszu- bildende
Kreisfreie Stadt Münster										
Pflanzenbauer, Tierzüchter, Fi.	1833	1491	801	-	342	-	187	183	4	-
Bergleute, Mineralgewinner	10	7	6	-	3	-	-	-	-	-
Fertigungsberufe	22199	20281	11731	-	1918	-	1887	1846	41	-
Steinbearbeiter, Baustoffher.	260	258	94	-	2	-	32	32	-	-
Keramiker, Glasmacher	16	11	10	-	5	-	1	1	-	-
Chemiearbeiter, Kunststoffv.	1901	1784	301	-	117	-	225	221	4	-
Papierher., -verarb., Drucker	929	773	431	-	156	-	30	26	4	-
Holzaufbereiter, -warenfert.	154	151	85	-	3	-	28	28	-	-
Metallerzeuger, -bearbeiter	234	227	183	-	7	-	33	33	-	-
Schlosser, Mechaniker	5727	5151	3851	-	576	-	295	283	12	-
Elektriker	2954	2616	1920	-	338	-	53	48	5	-
Montierer u. Metallb. a.n.g.	374	369	32	-	5	-	72	72	-	-
Textil-, Bekleidungsberufe	414	370	162	-	44	-	30	30	-	-
Lederher., -verarb., Fellver.	114	104	77	-	10	-	5	5	-	-
Ernährungsberufe	2632	2422	945	-	210	-	477	467	10	-
Bauberufe	2384	2245	1435	-	139	-	269	269	-	-
Bau-, Raumausstat., Polsterer	675	635	450	-	40	-	52	51	1	-
Tischler, Modellbauer	839	790	577	-	49	-	26	26	-	-
Maler, Lackierer	823	775	634	-	48	-	39	38	1	-
Warenprüfer, Versandfertigm.	881	744	69	-	137	-	131	128	3	-
Hilfsarbeiter	342	341	35	-	1	-	65	65	-	-
Maschinisten	546	515	440	-	31	-	24	23	1	-
Technische Berufe	7815	269	163	-	7546	-	151	6	145	-
Ing., Chemiker, Physiker, Math.	2501	12	3	-	2489	-	51	-	51	-
Techniker, Tech. Sonderkräfte	5314	257	160	-	5057	-	100	6	94	-
Dienstleistungsberufe	87494	15067	4052	-	72427	-	3294	1859	1435	-
Warenkaufleute	10718	436	150	-	10282	-	324	101	223	-
Dienstleistungskaufleute	9559	58	21	-	9501	-	65	2	63	-
Verkehrsberufe	6556	5478	1925	-	1078	-	444	395	49	-
Organ.-, Verwalt.-, Büroberufe	33339	744	174	-	32595	-	428	15	413	-
Ordnungs-, Sicherheitsberufe	1700	1204	284	-	496	-	75	64	11	-
Schriftwerksch., Künstl. Ber.	1617	167	64	-	1450	-	79	8	71	-
Gesundheitsdienstberufe	10491	483	35	-	10008	-	361	36	325	-
Sozial- und erziehungsberufe	6450	129	21	-	6321	-	251	3	248	-
Allg. Dienstleistungsberufe	7064	6368	1378	-	696	-	1267	1235	32	-
Sonstige Arbeitskräfte	114	53	8	-	61	-	10	4	6	-
Ohne Angabe	-	-	-	-	-	-	-	-	-	-
Insgesamt	119465	37168	16761	-	82297	-	5529	3898	1631	-

Noch: 2. Sozialversicherungspflichtig beschäftigte Arbeitnehmer insgesamt sowie ausländische Arbeitnehmer
am 31.12.1993 nach Berufsbereichen und -abschnitten, Stellung im Beruf sowie nach Verwaltungsbezirken

Berufsbereiche Berufsabschnitte	Sozialversicherungspflichtig Beschäftigte						Darunter Ausländer			
	ins- gesamt	davon				zu- sammen	und zwar			
		Arbeiter		Angestellte			Arbeiter	Angestellte	Auszu- bildende	
		zu- sammen	darunter Fach- arbeiter	Auszu- bildende	zu- sammen					darunter Auszu- bildende
Kreis Borken										
Pflanzenbauer, Tierzüchter, Fi.	2027	1868	1113	-	159	-	128	125	3	-
Bergleute, Mineralgewinner	5	5	5	-	-	-	-	-	-	-
Fertigungsberufe	45818	43586	26284	-	2232	-	4242	4166	76	-
Steinbearbeiter, Baustoffher.	222	211	136	-	11	-	13	13	-	-
Keramiker, Glasmacher	138	129	42	-	9	-	27	26	1	-
Chemiearbeiter, Kunststoffv.	1592	1536	565	-	56	-	224	221	3	-
Papierher., -verarb., Drucker	2139	1938	1166	-	201	-	213	201	12	-
Holzaufbereiter, -warenfert.	946	927	332	-	19	-	83	81	2	-
Metallerzeuger, -bearbeiter	2425	2373	1382	-	52	-	247	245	2	-
Schlosser, Mechaniker	9389	8759	6524	-	630	-	480	466	14	-
Elektriker	3551	3258	1910	-	293	-	219	214	5	-
Montierer u. Metallb. a.n.g.	1318	1306	178	-	12	-	166	166	-	-
Textil-, Bekleidungsberufe	4757	4557	2710	-	200	-	681	673	8	-
Lederher., -verarb., Fellver.	63	54	28	-	9	-	4	3	1	-
Ernährungsberufe	2707	2514	1207	-	193	-	381	373	8	-
Bauberufe	5202	5022	3484	-	180	-	547	540	7	-
Bau-, Raumausst., Polsterer	987	944	752	-	43	-	99	99	-	-
Tischler, Modellbauer	5142	4981	3945	-	161	-	127	123	4	-
Maler, Lackierer	1211	1182	910	-	29	-	84	84	-	-
Warenprüfer, Versandfertig.	2777	2668	588	-	109	-	504	496	8	-
Hilfsarbeiter	773	770	37	-	3	-	122	122	-	-
Maschinisten	479	457	388	-	22	-	21	20	1	-
Technische Berufe	5356	249	179	-	5107	-	126	9	117	-
Ing., Chemiker, Physiker, Math.	1261	13	9	-	1248	-	38	-	38	-
Techniker, Tech. Sonderkräfte	4095	236	170	-	3859	-	88	9	79	-
Dienstleistungsberufe	51992	12440	4311	-	39552	-	2003	881	1122	-
Warenkaufleute	9423	341	142	-	9082	-	382	56	326	-
Dienstleistungskaufleute	2996	20	12	-	2976	-	47	2	45	-
Verkehrsberufe	7131	6530	2587	-	601	-	460	447	13	-
Organ., Verwalt., Büroberufe	16602	290	59	-	16312	-	331	19	312	-
Ordnungs-, Sicherheitsberufe	812	485	201	-	327	-	28	26	2	-
Schriftwerksch., Künstl. Ber.	589	211	113	-	378	-	15	7	8	-
Gesundheitsdienstberufe	5597	180	30	-	5417	-	261	4	257	-
Sozial- und Erziehungsberufe	4123	135	19	-	3988	-	144	3	141	-
Allg. Dienstleistungsberufe	4719	4248	1148	-	471	-	335	317	18	-
Sonstige Arbeitskräfte	182	115	3	-	67	-	2	1	1	-
Ohne Angabe	-	-	-	-	-	-	-	-	-	-
Insgesamt	105380	58263	31895	-	47117	-	6501	5182	1319	-

Noch: 2. Sozialversicherungspflichtig beschäftigte Arbeitnehmer insgesamt sowie ausländische Arbeitnehmer
am 31.12.1993 nach Berufsbereichen und -abschnitten, Stellung im Beruf sowie nach Verwaltungsbezirken

Berufsbereiche Berufsabschnitte	Sozialversicherungspflichtig Beschäftigte						Darunter Ausländer			
	ins- gesamt	davon				zu- sammen	und zwar			
		Arbeiter		Angestellte			Arbeiter	Angestellte	Auszu- bildende	
		zu- sammen	Fach- arbeiter	Auszu- bildende	zu- sammen					darunter Auszu- bildende
Kreis Coesfeld										
Pflanzenbauer, Tierzüchter, Fi.	1282	1167	645	-	115	-	88	86	2	-
Bergleute, Mineralgewinner	4	1	1	-	3	-	2	-	2	-
Fertigungsberufe	16731	15802	9456	-	929	-	989	981	8	-
Steinbearbeiter, Baustoffher.	450	438	138	-	12	-	41	41	-	-
Keramiker, Glasmacher	63	56	2	-	7	-	39	39	-	-
Chemiearbeiter, Kunststoffv.	422	390	94	-	32	-	37	37	-	-
Papierher., -verarb., Drucker	304	259	113	-	45	-	20	20	-	-
Holzaufbereiter, -warenfert.	92	87	34	-	5	-	17	17	-	-
Metallerzeuger, -bearbeiter	584	562	332	-	22	-	70	70	-	-
Schlosser, Mechaniker	4365	4047	2953	-	318	-	119	117	2	-
Elektriker	1140	1018	737	-	122	-	23	22	1	-
Montierer u. Metallb. a.n.g.	271	269	57	-	2	-	47	47	-	-
Textil-, Bekleidungsberufe	937	907	374	-	30	-	54	53	1	-
Lederher., -verarb., Fellver.	40	33	25	-	7	-	5	5	-	-
Ernährungsberufe	1841	1735	801	-	106	-	187	185	2	-
Bauberufe	2479	2410	1637	-	69	-	160	158	2	-
Bau-, Raumausstat., Polsterer	377	353	261	-	24	-	19	19	-	-
Tischler, Modellbauer	1603	1542	1221	-	61	-	37	37	-	-
Maler, Lackierer	605	586	458	-	19	-	37	37	-	-
Warenprüfer, Versandfertigtm.	493	456	72	-	37	-	19	19	-	-
Hilfsarbeiter	373	373	19	-	-	-	54	54	-	-
Maschinisten	292	281	128	-	11	-	4	4	-	-
Technische Berufe	2315	97	77	-	2218	-	37	1	36	-
Ing., Chemiker, Physiker, Math.	585	7	3	-	578	-	16	-	16	-
Techniker, Tech. Sonderkräfte	1730	90	74	-	1640	-	21	1	20	-
Dienstleistungsberufe	26742	6414	2123	-	20328	-	716	431	285	-
Warenkaufleute	4329	213	105	-	4116	-	63	13	50	-
Dienstleistungskaufleute	1400	12	3	-	1388	-	6	1	5	-
Verkehrsberufe	3265	2953	1112	-	312	-	178	166	12	-
Organ.-, Verwalt.-, Büroberufe	8354	123	50	-	8231	-	100	6	94	-
Ordnungs-, Sicherheitsberufe	697	493	119	-	204	-	51	48	3	-
Schriftwerksch., Künstl. Ber.	230	47	30	-	183	-	11	8	3	-
Gesundheitsdienstberufe	3284	139	15	-	3145	-	83	4	79	-
Sozial- und erziehungsberufe	2583	94	21	-	2489	-	38	4	34	-
Allg. Dienstleistungsberufe	2600	2340	668	-	260	-	186	181	5	-
Sonstige Arbeitskräfte	18	6	1	-	12	-	3	1	2	-
Ohne Angabe	-	-	-	-	-	-	-	-	-	-
Insgesamt	47092	23487	12303	-	23605	-	1835	1500	335	-

**Noch: 2. Sozialversicherungspflichtig beschäftigte Arbeitnehmer insgesamt sowie ausländische Arbeitnehmer
am 31.12.1993 nach Berufsbereichen und -abschnitten, Stellung im Beruf sowie nach Verwaltungsbezirken**

Berufsbereiche Berufsabschnitte	Sozialversicherungspflichtig Beschäftigte						Darunter Ausländer und zwar			
	ins- gesamt	davon				zu- sammen	zu- sammen	Arbeiter	Angestellte	Auszu- bildende
		Arbeiter		Angestellte						
		zu- sammen	Fach- arbeiter	Auszu- bildende	darunter Auszu- bildende					
Kreis Recklinghausen										
Pflanzenbauer, Tierzüchter, Fi.	2725	2567	961	-	158	-	206	205	1	-
Bergleute, Mineralgewinner	12208	12186	11053	-	22	-	2572	2570	2	-
Fertigungsberufe	54746	51574	30651	-	3172	-	5945	5883	62	-
Steinbearbeiter, Baustoffher.	303	289	98	-	14	-	41	41	-	-
Keramiker, Glasmacher	406	395	32	-	11	-	43	43	-	-
Chemiearbeiter, Kunststoffv.	7720	7658	4615	-	62	-	567	564	3	-
Papierher., -verarb., Drucker	1361	772	250	-	589	-	134	124	10	-
Holzaufbereiter, -warenfert.	126	121	33	-	5	-	21	21	-	-
Metallerzeuger, -bearbeiter	2359	2313	1799	-	46	-	312	311	1	-
Schlosser, Mechaniker	14772	13742	10184	-	1030	-	995	980	15	-
Elektriker	5517	5135	3708	-	382	-	283	280	3	-
Montierer u. Metallb. a.n.g.	1408	1403	202	-	5	-	196	195	1	-
Textil-, Bekleidungsberufe	559	519	183	-	40	-	67	64	3	-
Lederher., -verarb., Fellver.	130	121	53	-	9	-	7	7	-	-
Ernährungsberufe	4918	4645	1397	-	273	-	1208	1195	13	-
Bauberufe	6849	6484	4138	-	365	-	967	959	8	-
Bau-, Raumausstat., Polsterer	1210	1140	711	-	70	-	120	118	2	-
Tischler, Modellbauer	1412	1333	886	-	79	-	98	97	1	-
Maler, Lackierer	1396	1354	1012	-	42	-	127	127	-	-
Warenprüfer, Versandfertig.	1700	1596	190	-	104	-	429	428	1	-
Hilfsarbeiter	876	862	20	-	14	-	221	220	1	-
Maschinen	1724	1692	1140	-	32	-	109	109	-	-
Technische Berufe	12610	543	377	-	12067	-	221	17	204	-
Ing., Chemiker, Physiker, Math.	3018	9	6	-	3009	-	55	-	55	-
Techniker, Tech.Sonderkräfte	9592	534	371	-	9058	-	166	17	149	-
Dienstleistungsberufe	87095	21464	6155	-	65631	-	3856	1890	1966	-
Warenkaufleute	14300	593	186	-	13707	-	524	77	447	-
Dienstleistungskaufleute	4239	103	30	-	4136	-	50	5	45	-
Verkehrsberufe	10321	9365	3595	-	956	-	677	654	23	-
Organ.-, Verwalt.-, Büroberufe	25241	281	88	-	24960	-	397	11	386	-
Ordnungs-, Sicherheitsberufe	2128	1407	466	-	721	-	89	82	7	-
Schriftwertsch., Künstl.Ber.	1061	151	75	-	910	-	83	6	77	-
Gesundheitsdienstberufe	13494	596	63	-	12898	-	744	55	689	-
Sozial- und erziehungsberufe	7036	338	53	-	6698	-	265	15	250	-
Allg. Dienstleistungsberufe	9275	8630	1599	-	645	-	1027	985	42	-
Sonstige Arbeitskräfte	64	38	1	-	26	-	12	10	2	-
Ohne Angabe	-	-	-	-	-	-	-	-	-	-
Insgesamt	169448	88372	49198	-	81076	-	12812	10575	2237	-

Noch: 2. Sozialversicherungspflichtig beschäftigte Arbeitnehmer insgesamt sowie ausländische Arbeitnehmer
am 31.12.1993 nach Berufsbereichen und -abschnitten, Stellung im Beruf sowie nach Verwaltungsbezirken

Berufsbereiche Berufsabschnitte	Sozialversicherungspflichtig Beschäftigte						Darunter Ausländer			
	ins- gesamt	davon				zu- sammen	und zwar			
		Arbeiter		Angestellte			Arbeiter	Angestellte	Auszu- bildende	
		zu- sammen	Fach- arbeiter	Auszu- bildende	zu- sammen					darunter Auszu- bildende
Kreis Steinfurt										
Pflanzenbauer, Tierzüchter, Fi.	1753	1596	796	-	157	-	37	35	2	-
Bergleute, Mineralgewinner	1861	1859	1604	-	2	-	47	47	-	-
Fertigungsberufe	44803	42421	22992	-	2382	-	3366	3344	22	-
Steinbearbeiter, Baustoffher.	374	364	109	-	10	-	30	30	-	-
Keramiker, Glasmacher	188	182	59	-	6	-	30	30	-	-
Chemiearbeiter, Kunststoffv.	1856	1789	512	-	67	-	202	202	-	-
Papierher., -verarb., Drucker	2017	1875	708	-	142	-	239	238	1	-
Holzaufbereiter, -warenfert.	152	147	54	-	5	-	9	9	-	-
Metallerzeuger, -bearbeiter	1659	1632	871	-	27	-	101	100	1	-
Schlosser, Mechaniker	10876	10133	7089	-	743	-	378	373	5	-
Elektriker	3226	2901	1968	-	325	-	54	54	-	-
Montierer u. Metallb. a.n.g.	1166	1142	333	-	24	-	145	145	-	-
Textil-, Bekleidungsberufe	5718	5439	2794	-	279	-	869	860	9	-
Lederher., -verarb., Fellver.	165	152	75	-	13	-	9	9	-	-
Ernährungsberufe	3987	3777	1295	-	210	-	445	443	2	-
Bauberufe	4999	4858	3210	-	141	-	354	352	2	-
Bau-, Raumausstat., Polsterer	874	838	546	-	36	-	66	66	-	-
Tischler, Modellbauer	1974	1889	1392	-	85	-	40	40	-	-
Maler, Lackierer	1080	1042	760	-	38	-	61	61	-	-
Warenprüfer, Versandfertigtm.	2478	2289	613	-	189	-	188	186	2	-
Hilfsarbeiter	996	990	39	-	6	-	88	88	-	-
Maschinisten	1018	982	565	-	36	-	58	58	-	-
Technische Berufe	6851	240	144	-	6611	-	89	5	84	-
Ing., Chemiker, Physiker, Math.	1766	10	6	-	1756	-	24	-	24	-
Techniker, Tech. Sonderkräfte	5085	230	138	-	4855	-	65	5	60	-
Dienstleistungsberufe	60171	14495	4680	-	45676	-	1390	743	647	-
Warenkaufleute	10014	383	149	-	9631	-	162	27	135	-
Dienstleistungskaufleute	3193	46	14	-	3147	-	33	2	31	-
Verkehrsberufe	8360	7453	2808	-	907	-	334	320	14	-
Organ.-, Verwalt.-, Büroberufe	18971	304	122	-	18667	-	224	12	212	-
Ordnungs-, Sicherheitsberufe	1352	986	295	-	366	-	18	17	1	-
Schriftwerksch., Künstl. Ber.	554	72	34	-	482	-	10	4	6	-
Gesundheitsdienstberufe	7510	236	23	-	7274	-	183	12	171	-
Sozial- und erziehungsberufe	4691	174	20	-	4517	-	76	7	69	-
Allg. Dienstleistungsberufe	5526	4841	1215	-	685	-	350	342	8	-
Sonstige Arbeitskräfte	85	47	5	-	38	-	6	1	5	-
Ohne Angabe	-	-	-	-	-	-	-	-	-	-
Insgesamt	115524	60658	30221	-	54866	-	4935	4175	760	-

Noch: 2. Sozialversicherungspflichtig beschäftigte Arbeitnehmer insgesamt sowie ausländische Arbeitnehmer
am 31.12.1993 nach Berufsbereichen und -abschnitten, Stellung im Beruf sowie nach Verwaltungsbezirken

Berufsbereiche Berufsabschnitte	Sozialversicherungspflichtig Beschäftigte						Darunter Ausländer			
	ins- gesamt	davon				zu- sammen	und zwar			
		Arbeiter		Angestellte			Arbeiter	Angestellte	Auszu- bildende	
		zu- sammen	Fach- arbeiter	Auszu- bildende	zu- sammen					darunter Auszu- bildende
Kreis Warendorf										
Pflanzenbauer, Tierzüchter, Fi.	1346	1235	682	-	111	-	92	90	2	-
Bergleute, Mineralgewinner	1959	1957	1706	-	2	-	454	454	-	-
Fertigungsberufe	31692	30041	15897	-	1651	-	3671	3650	21	-
Steinbearbeiter, Baustoffher.	427	426	79	-	1	-	106	106	-	-
Keramiker, Glasmacher	24	23	2	-	1	-	4	4	-	-
Chemiearbeiter, Kunststoffv.	1418	1360	306	-	58	-	185	184	1	-
Papierher., -verarb., Drucker	635	466	241	-	169	-	42	36	6	-
Holzaufbereiter, -warenfert.	274	250	60	-	24	-	32	30	2	-
Metallerzeuger, -bearbeiter	2595	2556	1103	-	39	-	571	570	1	-
Schlosser, Mechaniker	8740	8181	6218	-	559	-	497	492	5	-
Elektriker	2309	2065	1488	-	244	-	78	77	1	-
Montierer u. Metallb. a.n.g.	2750	2747	162	-	3	-	563	563	-	-
Textil-, Bekleidungsberufe	628	598	262	-	30	-	88	88	-	-
Lederher., -verarb., Fellver.	136	123	54	-	13	-	16	16	-	-
Ernährungsberufe	1954	1806	858	-	148	-	356	355	1	-
Bauberufe	2812	2742	1755	-	70	-	260	260	-	-
Bau-, Raumausst., Polsterer	868	814	421	-	54	-	148	148	-	-
Tischler, Modellbauer	2437	2354	1789	-	83	-	137	137	-	-
Maler, Lackierer	793	773	542	-	20	-	77	75	2	-
Warenprüfer, Versandfertigm.	1582	1461	250	-	121	-	313	311	2	-
Hilfsarbeiter	960	957	73	-	3	-	165	165	-	-
Maschinisten	350	339	234	-	11	-	33	33	-	-
Technische Berufe	5736	179	120	-	5557	-	106	9	97	-
Ing., Chemiker, Physiker, Math.	1633	6	5	-	1627	-	34	1	33	-
Techniker, Tech. Sonderkräfte	4103	173	115	-	3930	-	72	8	64	-
Dienstleistungsberufe	39056	10340	3037	-	28716	-	1602	954	648	-
Warenkaufleute	5869	236	84	-	5633	-	173	24	149	-
Dienstleistungskaufleute	2233	37	19	-	2196	-	13	1	12	-
Verkehrsberufe	6224	5670	1868	-	554	-	458	444	14	-
Organ., Verwalt., Büroberufe	12794	166	51	-	12628	-	206	8	198	-
Ordnungs-, Sicherheitsberufe	637	453	157	-	184	-	43	37	6	-
Schriftwerksch., Künstl. Ber.	353	57	35	-	296	-	16	6	10	-
Gesundheitsdienstberufe	4655	203	37	-	4452	-	187	8	179	-
Sozial- und erziehungsberufe	2608	154	18	-	2454	-	73	9	64	-
Allg. Dienstleistungsberufe	3683	3364	768	-	319	-	433	417	16	-
Sonstige Arbeitskräfte	53	30	1	-	23	-	16	10	6	-
Ohne Angabe	-	-	-	-	-	-	-	-	-	-
Insgesamt	79842	43782	21443	-	36060	-	5941	5167	774	-

Noch: 2. Sozialversicherungspflichtig beschäftigte Arbeitnehmer insgesamt sowie ausländische Arbeitnehmer
am 31.12.1993 nach Berufsbereichen und -abschnitten, Stellung im Beruf sowie nach Verwaltungsbezirken

Berufsbereiche Berufsabschnitte	Sozialversicherungspflichtig Beschäftigte						Darunter Ausländer			
	ins- gesamt	davon					zu- sammen	und zwar		
		Arbeiter			Angestellte			Arbeiter	Angestellte	Auszu- bildende
		zu- sammen	Fach- arbeiter	Auszu- bildende	zu- sammen	darunter Auszu- bildende				
Regierungsbezirk Detmold										
Pflanzenbauer, Tierzüchter, Fi.	8114	7392	3875	-	722	-	484	477	7	-
Bergleute, Mineralgewinner	196	189	73	-	7	-	21	21	-	-
Fertigungsberufe	271405	258343	127059	-	13062	-	32314	32067	247	-
Steinbearbeiter, Baustoffher.	1325	1285	451	-	40	-	177	176	1	-
Keramiker, Glasmacher	1071	1030	245	-	41	-	261	258	3	-
Chemiearbeiter, Kunststoffv.	15375	14965	2464	-	410	-	3180	3159	21	-
Papierher., -verarb., Drucker	13729	12524	5124	-	1205	-	1731	1711	20	-
Holzaufbereiter, -warenfert.	9154	9073	2992	-	81	-	1635	1630	5	-
Metallerzeuger, -bearbeiter	17084	16800	7866	-	284	-	3420	3417	3	-
Schlosser, Mechaniker	56663	52924	38675	-	3739	-	3120	3061	59	-
Elektriker	17675	15937	11336	-	1738	-	545	532	13	-
Montierer u. Metallb. a.n.g.	19542	19383	2028	-	159	-	3712	3708	4	-
Textil-, Bekleidungsberufe	10128	9699	4821	-	429	-	1026	1019	7	-
Lederher., -verarb., Fellver.	1548	1477	564	-	71	-	331	330	1	-
Ernährungsberufe	22269	21094	7062	-	1175	-	4564	4522	42	-
Bauberufe	24180	23498	14465	-	682	-	2451	2441	10	-
Bau-, Raumausstat., Polsterer	6555	6221	4518	-	334	-	459	456	3	-
Tischler, Modellbauer	18824	18088	13375	-	736	-	1020	1011	9	-
Maler, Lackierer	7252	6983	4969	-	269	-	569	567	2	-
Warenprüfer, Versandfertigm.	14641	13226	2398	-	1415	-	1821	1779	42	-
Hilfsarbeiter	10986	10962	1373	-	24	-	2035	2034	1	-
Maschinisten	3404	3174	2333	-	230	-	257	256	1	-
Technische Berufe	41458	1784	1189	-	39674	-	783	85	698	-
Ing., Chemiker, Physiker, Math.	11265	66	42	-	11199	-	238	1	237	-
Techniker, Tech. Sonderkräfte	30193	1718	1147	-	28475	-	545	84	461	-
Dienstleistungsberufe	379826	95192	25965	-	284634	-	16661	9641	7020	-
Warenkaufleute	55380	3355	1281	-	52025	-	1627	293	1334	-
Dienstleistungskaufleute	22425	372	119	-	22053	-	270	12	258	-
Verkehrsberufe	51619	46167	14668	-	5452	-	4428	4215	213	-
Organ.-, Verwalt.-, Büroberufe	128258	1908	684	-	126350	-	2378	77	2301	-
Ordnungs-, Sicherheitsberufe	7195	5111	1370	-	2084	-	442	375	67	-
Schriftwerksch., Künstl. Ber.	4776	628	321	-	4148	-	338	48	290	-
Gesundheitsdienstberufe	43937	1813	229	-	42124	-	1722	116	1606	-
Sozial- und erziehungsberufe	28627	1155	206	-	27472	-	854	44	810	-
Allg. Dienstleistungsberufe	37609	34683	7087	-	2926	-	4602	4461	141	-
Sonstige Arbeitskräfte	1536	738	57	-	798	-	84	64	20	-
Ohne Angabe	-	-	-	-	-	-	-	-	-	-
Insgesamt	702535	363638	158218	-	338897	-	50347	42355	7992	-

Noch: 2. Sozialversicherungspflichtig beschäftigte Arbeitnehmer insgesamt sowie ausländische Arbeitnehmer
am 31.12.1993 nach Berufsbereichen und -abschnitten, Stellung im Beruf sowie nach Verwaltungsbezirken

Berufsbereiche Berufsabschnitte	Sozialversicherungspflichtig Beschäftigte						Darunter Ausländer			
	ins- gesamt	davon				zu- sammen	und zwar			
		Arbeiter		Angestellte			Arbeiter	Angestellte	Auszu- bildende	
		zu- sammen	Fach- arbeiter	Auszu- bildende	darunter Auszu- bildende					
Kreisfreie Stadt Bielefeld										
Pflanzenbauer, Tierzüchter, Fi.	1338	1186	552	-	152	-	101	100	1	-
Bergleute, Mineralgewinner	5	4	3	-	1	-	2	2	-	-
Fertigungsberufe	40758	38260	19495	-	2498	-	6671	6603	68	-
Steinbearbeiter, Baustoffher.	61	59	35	-	2	-	16	16	-	-
Keramiker, Glasmacher	52	43	15	-	9	-	9	9	-	-
Chemiearbeiter, Kunststoffv.	1474	1417	177	-	57	-	398	394	4	-
Papierher., -verarb., Drucker	4137	3757	1561	-	380	-	510	507	3	-
Holzaufbereiter, -warenfert.	74	71	13	-	3	-	12	12	-	-
Metallerzeuger, -bearbeiter	3708	3644	1815	-	64	-	1155	1154	1	-
Schlosser, Mechaniker	9468	8745	6607	-	723	-	829	812	17	-
Elektriker	3967	3584	2672	-	383	-	119	115	4	-
Montierer u. Metallb. a.n.g.	2987	2969	281	-	18	-	930	929	1	-
Textil-, Bekleidungsberufe	2419	2249	1118	-	170	-	329	326	3	-
Lederher., -verarb., Fellver.	543	529	164	-	14	-	204	203	1	-
Ernährungsberufe	2742	2570	782	-	172	-	749	735	14	-
Bauberufe	2568	2431	1659	-	137	-	464	458	6	-
Bau-, Raumausst., Polsterer	736	697	529	-	39	-	82	82	-	-
Tischler, Modellbauer	971	915	626	-	56	-	78	76	2	-
Maler, Lackierer	1050	1021	798	-	29	-	110	110	-	-
Warenprüfer, Versandfertig.	2786	2572	326	-	214	-	468	457	11	-
Hilfsarbeiter	594	592	21	-	2	-	166	166	-	-
Maschinisten	421	395	296	-	26	-	43	42	1	-
Technische Berufe	8730	292	186	-	8438	-	182	26	156	-
Ing., Chemiker, Physiker, Math.	2444	11	7	-	2433	-	51	-	51	-
Techniker, Tech. Sonderkräfte	6286	281	179	-	6005	-	131	26	105	-
Dienstleistungsberufe	84267	18784	3692	-	65483	-	5118	3014	2104	-
Warenkaufleute	12034	614	193	-	11420	-	493	74	419	-
Dienstleistungskaufleute	6453	96	10	-	6357	-	91	4	87	-
Verkehrsberufe	10381	9105	1850	-	1276	-	1215	1164	51	-
Organ., Verwalt., Büroberufe	28261	463	176	-	27798	-	691	32	659	-
Ordnungs-, Sicherheitsberufe	1575	1083	223	-	492	-	105	93	12	-
Schriftwerksch., Künstl. Ber.	1678	156	65	-	1522	-	112	8	104	-
Gesundheitsdienstberufe	9613	374	28	-	9239	-	480	31	449	-
Sozial- und erziehungsberufe	6855	146	11	-	6709	-	290	6	284	-
Allg. Dienstleistungsberufe	7417	6747	1136	-	670	-	1641	1602	39	-
Sonstige Arbeitskräfte	299	177	6	-	122	-	32	30	2	-
Ohne Angabe	-	-	-	-	-	-	-	-	-	-
Insgesamt	135397	58703	23934	-	76694	-	12106	9775	2331	-

Noch: 2. Sozialversicherungspflichtig beschäftigte Arbeitnehmer insgesamt sowie ausländische Arbeitnehmer
am 31.12.1993 nach Berufsbereichen und -abschnitten, Stellung im Beruf sowie nach Verwaltungsbezirken

Berufsbereiche Berufsabschnitte	Sozialversicherungspflichtig Beschäftigte						Darunter Ausländer			
	ins- gesamt	davon					zu- sammen	und zwar		
		Arbeiter			Angestellte			Arbeiter	Angestellte	Auszu- bildende
		zu- sammen	darunter		zu- sammen	darunter				
	Fach- arbeiter	Auszu- bildende		Auszu- bildende						
Kreis Gütersloh										
Pflanzenbauer, Tierzüchter, Fi.	1460	1348	788	-	112	-	97	96	1	-
Bergleute, Mineralgewinner	26	25	2	-	1	-	11	11	-	-
Fertigungsberufe	58978	56485	25706	-	2493	-	9343	9292	51	-
Steinbearbeiter, Baustoffher.	185	178	59	-	7	-	44	44	-	-
Keramiker, Glasmacher	131	119	45	-	12	-	56	56	-	-
Chemiearbeiter, Kunststoffv.	2569	2500	566	-	69	-	573	570	3	-
Papierher., -verarb., Drucker	3168	2756	1162	-	412	-	447	434	13	-
Holzaufbereiter, -warenfert.	3045	3029	820	-	16	-	634	632	2	-
Metallerzeuger, -bearbeiter	4932	4865	1679	-	67	-	1154	1152	2	-
Schlosser, Mechaniker	10817	10205	7256	-	612	-	740	731	9	-
Elektriker	3004	2659	1955	-	345	-	100	98	2	-
Montierer u. Metallb. a.n.g.	4713	4682	505	-	31	-	1013	1012	1	-
Textil-, Bekleidungsberufe	1882	1839	864	-	43	-	295	294	1	-
Lederher., -verarb., Fellver.	51	39	26	-	12	-	4	4	-	-
Ernährungsberufe	7261	6961	2002	-	300	-	2018	2013	5	-
Bauberufe	3996	3885	2377	-	111	-	496	496	-	-
Bau-, Raumausstat., Polsterer	775	739	552	-	36	-	75	73	2	-
Tischler, Modellbauer	4303	4157	3219	-	146	-	331	328	3	-
Maler, Lackierer	1124	1088	757	-	36	-	129	129	-	-
Warenprüfer, Versandfertigtm.	3905	3702	869	-	203	-	584	576	8	-
Hilfsarbeiter	2525	2521	541	-	4	-	602	602	-	-
Maschinisten	592	561	452	-	31	-	48	48	-	-
Technische Berufe	6838	282	213	-	6556	-	146	23	123	-
Ing., Chemiker, Physiker, Math.	1468	7	6	-	1461	-	31	1	30	-
Techniker, Tech. Sonderkräfte	5370	275	207	-	5095	-	115	22	93	-
Dienstleistungsberufe	59725	14559	4871	-	45166	-	3014	1801	1213	-
Warenkaufleute	8724	571	246	-	8153	-	313	68	245	-
Dienstleistungskaufleute	3479	45	20	-	3434	-	49	4	45	-
Verkehrsberufe	9154	8292	3169	-	862	-	962	918	44	-
Organ., Verwalt., Büroberufe	23740	290	105	-	23450	-	503	19	484	-
Ordnungs-, Sicherheitsberufe	932	621	236	-	311	-	68	49	19	-
Schriftwerksch., Künstl. Ber.	641	98	56	-	543	-	50	15	35	-
Gesundheitsdienstberufe	5183	175	28	-	5008	-	247	13	234	-
Sozial- und erziehungsberufe	3052	60	17	-	2992	-	94	3	91	-
Allg. Dienstleistungsberufe	4820	4407	994	-	413	-	728	712	16	-
Sonstige Arbeitskräfte	115	34	7	-	81	-	6	5	1	-
Ohne Angabe	-	-	-	-	-	-	-	-	-	-
Insgesamt	127142	72733	31587	-	54409	-	12617	11228	1389	-

Noch: 2. Sozialversicherungspflichtig beschäftigte Arbeitnehmer insgesamt sowie ausländische Arbeitnehmer
am 31.12.1993 nach Berufsbereichen und -abschnitten, Stellung im Beruf sowie nach Verwaltungsbezirken

Berufsbereiche Berufsabschnitte	Sozialversicherungspflichtig Beschäftigte						Darunter Ausländer			
	ins- gesamt	davon				zu- sammen	und zwar			
		Arbeiter		Angestellte			Arbeiter	Angestellte	Auszu- bildende	
		zu- sammen	Fach- arbeiter	Auszu- bildende	zu- sammen					darunter Auszu- bildende
Kreis Herford										
Pflanzenbauer, Tierzüchter, Fi.	873	814	417	-	59	-	58	57	1	-
Bergleute, Mineralgewinner	2	1	-	-	1	-	-	-	-	-
Fertigungsberufe	37505	35950	18019	-	1555	-	4698	4667	31	-
Steinbearbeiter, Baustoffher.	90	83	33	-	7	-	7	6	1	-
Keramiker, Glasmacher	519	511	60	-	8	-	148	145	3	-
Chemiearbeiter, Kunststoffv.	2591	2519	323	-	72	-	685	681	4	-
Papierher., -verarb., Drucker	1663	1576	584	-	87	-	285	284	1	-
Holzaufbereiter, -warenfert.	1162	1141	322	-	21	-	192	192	-	-
Metallerzeuger, -bearbeiter	1349	1312	808	-	37	-	223	223	-	-
Schlosser, Mechaniker	7101	6624	5139	-	477	-	349	341	8	-
Elektriker	1947	1771	1247	-	176	-	74	71	3	-
Montierer u. Metallb. a.n.g.	2779	2753	422	-	26	-	676	676	-	-
Textil-, Bekleidungsberufe	2407	2371	1269	-	36	-	168	166	2	-
Lederher., -verarb., Fellver.	387	377	131	-	10	-	55	55	-	-
Ernährungsberufe	2090	1983	724	-	107	-	330	325	5	-
Bauberufe	3123	3055	1935	-	68	-	423	421	2	-
Bau-, Raumausstat., Polsterer	1283	1223	959	-	60	-	100	100	-	-
Tischler, Modellbauer	3258	3110	2368	-	148	-	176	176	-	-
Maler, Lackierer	1052	995	747	-	57	-	73	73	-	-
Warenprüfer, Versandfertigm.	2063	1942	313	-	121	-	251	249	2	-
Hilfsarbeiter	2319	2318	398	-	1	-	467	467	-	-
Maschinisten	322	286	237	-	36	-	16	16	-	-
Technische Berufe	5051	224	164	-	4827	-	71	6	65	-
Ing., Chemiker, Physiker, Math.	932	8	7	-	924	-	9	-	9	-
Techniker, Tech. Sonderkräfte	4119	216	157	-	3903	-	62	6	56	-
Dienstleistungsberufe	47332	14108	3454	-	33224	-	2186	1497	689	-
Warenkaufleute	6860	496	183	-	6364	-	177	38	139	-
Dienstleistungskaufleute	2278	73	30	-	2205	-	26	2	24	-
Verkehrsberufe	8130	7476	1966	-	654	-	820	801	19	-
Organ.-, Verwalt.-, Büroberufe	16714	263	80	-	16451	-	275	9	266	-
Ordnungs-, Sicherheitsberufe	639	462	167	-	177	-	35	35	-	-
Schriftwerksch., Künstl. Ber.	508	120	49	-	388	-	37	5	32	-
Gesundheitsdienstberufe	4272	284	42	-	3988	-	146	20	126	-
Sozial- und erziehungsberufe	2908	221	22	-	2687	-	69	4	65	-
Allg. Dienstleistungsberufe	5023	4713	915	-	310	-	601	583	18	-
Sonstige Arbeitskräfte	52	40	2	-	12	-	6	6	-	-
Ohne Angabe	-	-	-	-	-	-	-	-	-	-
Insgesamt	90815	51137	22056	-	39678	-	7019	6233	786	-

Noch: 2. Sozialversicherungspflichtig beschäftigte Arbeitnehmer insgesamt sowie ausländische Arbeitnehmer
am 31.12.1993 nach Berufsbereichen und -abschnitten, Stellung im Beruf sowie nach Verwaltungsbezirken

Berufsbereiche Berufsabschnitte	Sozialversicherungspflichtig Beschäftigte						Darunter Ausländer			
	ins- gesamt	davon					zu- sammen	und zwar		
		Arbeiter			Angestellte			Arbeiter	Angestellte	Auszu- bildende
		zu- sammen	Fach- arbeiter	Auszu- bildende	zu- sammen	darunter Auszu- bildende				
Kreis Hörter										
Pflanzenbauer, Tierzüchter, Fi.	723	644	353	-	79	-	50	50	-	-
Bergleute, Mineralgewinner	13	12	9	-	1	-	1	1	-	-
Fertigungsberufe	16355	15728	7590	-	627	-	1128	1119	9	-
Steinbearbeiter, Baustoffher.	67	66	21	-	1	-	9	9	-	-
Keramiker, Glasmacher	198	197	98	-	1	-	8	8	-	-
Chemiearbeiter, Kunststoffv.	1191	1154	130	-	37	-	160	159	1	-
Papierher., -verarb., Drucker	471	450	148	-	21	-	23	21	2	-
Holzaufbereiter, -warenfert.	1152	1146	336	-	6	-	197	196	1	-
Metallerzeuger, -bearbeiter	538	534	190	-	4	-	108	108	-	-
Schlosser, Mechaniker	3598	3410	2390	-	188	-	87	86	1	-
Elektriker	795	714	504	-	81	-	17	17	-	-
Montierer u. Metallb. a.n.g.	848	825	82	-	23	-	88	87	1	-
Textil-, Bekleidungsberufe	282	271	79	-	11	-	16	16	-	-
Lederher., -verarb., Fellver.	40	38	24	-	2	-	6	6	-	-
Ernährungsberufe	1189	1111	509	-	78	-	80	79	1	-
Bauberufe	2337	2293	1277	-	44	-	141	141	-	-
Bau-, Raumausst., Polsterer	407	386	235	-	21	-	15	15	-	-
Tischler, Modellbauer	1310	1253	893	-	57	-	43	42	1	-
Maler, Lackierer	599	593	355	-	6	-	28	27	1	-
Warenprüfer, Versandfertigm.	567	542	55	-	25	-	40	40	-	-
Hilfsarbeiter	486	486	64	-	-	-	54	54	-	-
Maschinisten	280	259	200	-	21	-	8	8	-	-
Technische Berufe	1750	153	87	-	1597	-	25	3	22	-
Ing., Chemiker, Physiker, Math.	363	3	2	-	360	-	8	-	8	-
Techniker, Tech. Sonderkräfte	1387	150	85	-	1237	-	17	3	14	-
Dienstleistungsberufe	23085	6412	1846	-	16673	-	538	272	266	-
Warenkaufleute	3637	170	87	-	3467	-	52	6	46	-
Dienstleistungskaufleute	1138	9	7	-	1129	-	11	1	10	-
Verkehrsberufe	2943	2637	1009	-	306	-	115	112	3	-
Organ., Verwalt., Büroberufe	6260	87	35	-	6173	-	62	1	61	-
Ordnungs-, Sicherheitsberufe	519	392	101	-	127	-	6	6	-	-
Schriftwerksch., Künstl. Ber.	134	21	13	-	113	-	4	1	3	-
Gesundheitsdienstberufe	3653	204	13	-	3449	-	115	9	106	-
Sozial- und erziehungsberufe	1795	110	14	-	1685	-	29	1	28	-
Allg. Dienstleistungsberufe	3006	2782	567	-	224	-	144	135	9	-
Sonstige Arbeitskräfte	36	18	-	-	18	-	3	1	2	-
Ohne Angabe	-	-	-	-	-	-	-	-	-	-
Insgesamt	41962	22967	9885	-	18995	-	1745	1446	299	-

**Noch: 2. Sozialversicherungspflichtig beschäftigte Arbeitnehmer insgesamt sowie ausländische Arbeitnehmer
am 31.12.1993 nach Berufsbereichen und -abschnitten, Stellung im Beruf sowie nach Verwaltungsbezirken**

Berufsbereiche Berufsabschnitte	Sozialversicherungspflichtig Beschäftigte						Darunter Ausländer			
	ins- gesamt	davon				zu- sammen	und zwar			
		Arbeiter		Angestellte			Arbeiter	Angestellte	Auszu- bildende	
		zu- sammen	Fach- arbeiter	Auszu- bildende	zu- sammen					darunter Auszu- bildende
Kreis Lippe										
Pflanzenbauer, Tierzüchter, Fi.	1533	1399	760	-	134	-	66	64	2	-
Bergleute, Mineralgewinner	34	34	14	-	-	-	1	1	-	-
Fertigungsberufe	44479	42451	20628	-	2028	-	4498	4466	32	-
Steinbearbeiter, Baustoffher.	312	302	111	-	10	-	30	30	-	-
Keramiker, Glasmacher	107	102	19	-	5	-	35	35	-	-
Chemiearbeiter, Kunststoffv.	2961	2888	515	-	73	-	680	673	7	-
Papierher., -verarb., Drucker	1854	1738	695	-	116	-	207	207	-	-
Holzaufbereiter, -warenfert.	2336	2311	1083	-	25	-	501	499	2	-
Metallerzeuger, -bearbeiter	2041	2014	1192	-	27	-	254	254	-	-
Schlosser, Mechaniker	9003	8307	6029	-	696	-	421	413	8	-
Elektriker	2682	2441	1696	-	241	-	87	86	1	-
Montierer u. Metallb. a.n.g.	4164	4134	358	-	30	-	479	478	1	-
Textil-, Bekleidungsberufe	1260	1202	626	-	58	-	126	125	1	-
Lederher., -verarb., Fellver.	197	185	71	-	12	-	20	20	-	-
Ernährungsberufe	2926	2738	1042	-	188	-	414	406	8	-
Bauberufe	4433	4303	2575	-	130	-	355	354	1	-
Bau-, Raumausst., Polsterer	1004	934	681	-	70	-	61	60	1	-
Tischler, Modellbauer	3302	3175	2207	-	127	-	186	185	1	-
Maler, Lackierer	1262	1212	856	-	50	-	82	82	-	-
Warenprüfer, Versandfertigtm.	1673	1543	336	-	130	-	166	165	1	-
Hilfsarbeiter	2423	2420	140	-	3	-	377	377	-	-
Maschinisten	539	502	396	-	37	-	17	17	-	-
Technische Berufe	6358	286	207	-	6072	-	117	10	107	-
Ing., Chemiker, Physiker, Math.	1821	15	8	-	1806	-	39	-	39	-
Techniker, Tech.Sonderkräfte	4537	271	199	-	4266	-	78	10	68	-
Dienstleistungsberufe	56660	13960	4121	-	42700	-	1940	998	942	-
Warenkaufleute	7718	537	167	-	7181	-	200	35	165	-
Dienstleistungskaufleute	3591	48	14	-	3543	-	43	-	43	-
Verkehrsberufe	6598	5891	2227	-	707	-	339	324	15	-
Organ., Verwalt., Büroberufe	18606	252	92	-	18354	-	270	6	264	-
Ordnungs-, Sicherheitsberufe	1092	753	261	-	339	-	61	47	14	-
Schriftwerksch., Künstl.Ber.	757	109	61	-	648	-	82	9	73	-
Gesundheitsdienstberufe	7142	404	53	-	6738	-	243	21	222	-
Sozial- und erziehungsberufe	4904	237	53	-	4667	-	136	17	119	-
Allg. Dienstleistungsberufe	6252	5729	1193	-	523	-	566	539	27	-
Sonstige Arbeitskräfte	67	32	6	-	35	-	5	5	-	-
Ohne Angabe	-	-	-	-	-	-	-	-	-	-
Insgesamt	109131	58162	25736	-	50969	-	6627	5544	1083	-

Noch: 2. Sozialversicherungspflichtig beschäftigte Arbeitnehmer insgesamt sowie ausländische Arbeitnehmer
am 31.12.1993 nach Berufsbereichen und -abschnitten, Stellung im Beruf sowie nach Verwaltungsbezirken

Berufsbereiche Berufsabschnitte	Sozialversicherungspflichtig Beschäftigte						Darunter Ausländer			
	ins- gesamt	davon					zu- sammen	und zwar		
		Arbeiter			Angestellte			Arbeiter	Angestellte	Auszu- bildende
		zu- sammen	Fach- arbeiter	Auszu- bildende	zu- sammen	darunter Auszu- bildende				
Kreis Minden-Lübbecke										
Pflanzenbauer, Tierzüchter, Fi.	1158	1057	441	-	101	-	69	69	-	-
Bergleute, Mineralgewinner	71	69	37	-	2	-	2	2	-	-
Fertigungsberufe	41060	39158	20494	-	1902	-	2966	2950	16	-
Steinbearbeiter, Baustoffher.	480	474	129	-	6	-	58	58	-	-
Keramiker, Glasmacher	45	43	5	-	2	-	4	4	-	-
Chemiearbeiter, Kunststoffv.	3350	3296	573	-	54	-	467	465	2	-
Papierher., -verarb., Drucker	1635	1507	645	-	128	-	199	199	-	-
Holzaufbereiter, -warenfert.	422	417	102	-	5	-	49	49	-	-
Metallerzeuger, -bearbeiter	2367	2323	1244	-	44	-	220	220	-	-
Schlosser, Mechaniker	8863	8311	6265	-	552	-	281	277	4	-
Elektriker	2948	2668	2022	-	280	-	56	54	2	-
Montierer u. Metallb. a.n.g.	2800	2785	175	-	15	-	231	231	-	-
Textil-, Bekleidungsberufe	1255	1179	643	-	76	-	30	30	-	-
Lederher., -verarb., Fellver.	177	165	65	-	12	-	24	24	-	-
Ernährungsberufe	3098	2892	1071	-	206	-	501	499	2	-
Bauberufe	4376	4275	2657	-	101	-	326	325	1	-
Bau-, Raumausstat., Polsterer	1065	999	757	-	66	-	36	36	-	-
Tischler, Modellbauer	3226	3102	2385	-	124	-	143	142	1	-
Maler, Lackierer	1165	1096	788	-	69	-	63	62	1	-
Warenprüfer, Versandfertig.	1580	1479	294	-	101	-	99	97	2	-
Hilfsarbeiter	1531	1526	160	-	5	-	156	155	1	-
Maschinisten	677	621	514	-	56	-	23	23	-	-
Technische Berufe	7057	251	164	-	6806	-	118	7	111	-
Ing., Chemiker, Physiker, Math.	1879	14	8	-	1865	-	41	-	41	-
Techniker, Tech. Sonderkräfte	5178	237	156	-	4941	-	77	7	70	-
Dienstleistungsberufe	61810	16613	4738	-	45197	-	1842	1055	787	-
Warenkaufleute	9031	555	218	-	8476	-	151	27	124	-
Dienstleistungskaufleute	3030	68	23	-	2962	-	27	-	27	-
Verkehrsberufe	8422	7553	2623	-	869	-	455	438	17	-
Organ.-, Verwalt.-, Büroberufe	18875	264	104	-	18611	-	220	3	217	-
Ordnungs-, Sicherheitsberufe	1304	1014	203	-	290	-	52	44	8	-
Schriftwerksch., Künstl. Ber.	535	59	28	-	476	-	28	7	21	-
Gesundheitsdienstberufe	8549	213	29	-	8336	-	279	13	266	-
Sozial- und erziehungsberufe	4951	205	70	-	4746	-	102	8	94	-
Allg. Dienstleistungsberufe	7113	6682	1440	-	431	-	528	515	13	-
Sonstige Arbeitskräfte	44	17	5	-	27	-	2	-	2	-
Ohne Angabe	-	-	-	-	-	-	-	-	-	-
Insgesamt	111200	57165	25879	-	54035	-	4999	4083	916	-

Noch: 2. Sozialversicherungspflichtig beschäftigte Arbeitnehmer insgesamt sowie ausländische Arbeitnehmer
am 31.12.1993 nach Berufsbereichen und -abschnitten, Stellung im Beruf sowie nach Verwaltungsbezirken

Berufsbereiche Berufsabschnitte	Sozialversicherungspflichtig Beschäftigte						Darunter Ausländer			
	ins- gesamt	davon				zu- sammen	und zwar			
		Arbeiter		Angestellte			Arbeiter	Angestellte	Auszu- bildende	
		zu- sammen	Fach- arbeiter	Auszu- bildende	zu- sammen					darunter Auszu- bildende
Kreis Paderborn										
Pflanzenbauer, Tierzüchter, Fi.	1029	944	564	-	85	-	43	41	2	-
Bergleute, Mineralgewinner	45	44	8	-	1	-	4	4	-	-
Fertigungsberufe	32270	30311	15127	-	1959	-	3010	2970	40	-
Steinbearbeiter, Baustoffher.	130	123	63	-	7	-	13	13	-	-
Keramiker, Glasmacher	19	15	3	-	4	-	1	1	-	-
Chemiearbeiter, Kunststoffv.	1239	1191	180	-	48	-	217	217	-	-
Papierher., -verarb., Drucker	801	740	329	-	61	-	60	59	1	-
Holzaufbereiter, -warenfert.	963	958	316	-	5	-	50	50	-	-
Metallerzeuger, -bearbeiter	2149	2108	938	-	41	-	306	306	-	-
Schlosser, Mechaniker	7813	7322	4989	-	491	-	413	401	12	-
Elektriker	2332	2100	1240	-	232	-	92	91	1	-
Montierer u. Metallb. a.n.g.	1251	1235	205	-	16	-	295	295	-	-
Textil-, Bekleidungsberufe	623	588	222	-	35	-	62	62	-	-
Lederher., -verarb., Fellver.	153	144	83	-	9	-	18	18	-	-
Ernährungsberufe	2963	2839	932	-	124	-	472	465	7	-
Bauberufe	3347	3256	1985	-	91	-	246	246	-	-
Bau-, Raumausstat., Polsterer	1285	1243	805	-	42	-	90	90	-	-
Tischler, Modellbauer	2454	2376	1677	-	78	-	63	62	1	-
Maler, Lackierer	1000	978	668	-	22	-	84	84	-	-
Warenprüfer, Versandfertigtm.	2067	1446	205	-	621	-	213	195	18	-
Hilfsarbeiter	1108	1099	49	-	9	-	213	213	-	-
Maschinisten	573	550	238	-	23	-	102	102	-	-
Technische Berufe	5674	296	168	-	5378	-	124	10	114	-
Ing., Chemiker, Physiker, Math.	2358	8	4	-	2350	-	59	-	59	-
Techniker, Tech. Sonderkräfte	3316	288	164	-	3028	-	65	10	55	-
Dienstleistungsberufe	46947	10756	3243	-	36191	-	2023	1004	1019	-
Warenkaufleute	7376	412	187	-	6964	-	241	45	196	-
Dienstleistungskaufleute	2456	33	15	-	2423	-	23	1	22	-
Verkehrsberufe	5991	5213	1824	-	778	-	522	458	64	-
Organ., Verwalt., Büroberufe	15802	289	92	-	15513	-	357	7	350	-
Ordnungs-, Sicherheitsberufe	1134	786	179	-	348	-	115	101	14	-
Schriftwerksch., Künstl. Ber.	523	65	49	-	458	-	25	3	22	-
Gesundheitsdienstberufe	5525	159	36	-	5366	-	212	9	203	-
Sozial- und erziehungsberufe	4162	176	19	-	3986	-	134	5	129	-
Allg. Dienstleistungsberufe	3978	3623	842	-	355	-	394	375	19	-
Sonstige Arbeitskräfte	923	420	31	-	503	-	30	17	13	-
Ohne Angabe	-	-	-	-	-	-	-	-	-	-
Insgesamt	86888	42771	19141	-	44117	-	5234	4046	1188	-

Noch: 2. Sozialversicherungspflichtig beschäftigte Arbeitnehmer insgesamt sowie ausländische Arbeitnehmer
am 31.12.1993 nach Berufsbereichen und -abschnitten, Stellung im Beruf sowie nach Verwaltungsbezirken

Berufsbereiche Berufsabschnitte	Sozialversicherungspflichtig Beschäftigte						Darunter Ausländer			
	ins- gesamt	davon				zu- sammen	und zwar			
		Arbeiter		Angestellte			Arbeiter	Angestellte	Auszu- bildende	
		zu- sammen	Fach- arbeiter	Auszu- bildende	zu- sammen					darunter Auszu- bildende
Regierungsbezirk Arnsberg										
Pflanzenbauer, Tierzüchter, Fi.	12562	11340	5360	-	1222	-	942	920	22	-
Bergleute, Mineralgewinner	13168	13140	11941	-	28	-	4031	4030	1	-
Fertigungsberufe	456906	433490	212413	-	23416	-	66570	66083	487	-
Steinbearbeiter, Baustoffher.	1528	1482	662	-	46	-	354	352	2	-
Keramiker, Glasmacher	1188	1123	297	-	65	-	171	170	1	-
Chemiearbeiter, Kunststoffv.	20644	19816	3589	-	828	-	3662	3641	21	-
Papierher., -verarb., Drucker	12431	10619	3635	-	1812	-	1434	1396	38	-
Holzaufbereiter, -warenfert.	3394	3305	1167	-	89	-	597	597	-	-
Metallerzeuger, -bearbeiter	69591	68518	27563	-	1073	-	15630	15598	32	-
Schlosser, Mechaniker	111024	103344	75137	-	7680	-	9357	9222	135	-
Elektriker	37614	34321	25437	-	3293	-	1946	1898	48	-
Montierer u. Metallb. a.n.g.	49153	48955	6558	-	198	-	11396	11391	5	-
Textil-, Bekleidungsberufe	5313	4998	2033	-	315	-	946	942	4	-
Lederher., -verarb., Fellver.	1387	1287	661	-	100	-	140	139	1	-
Ernährungsberufe	25580	23662	9381	-	1918	-	4984	4915	69	-
Bauberufe	39547	37619	22948	-	1928	-	5906	5854	52	-
Bau-, Raumausstat., Polsterer	7906	7520	4890	-	386	-	876	870	6	-
Tischler, Modellbauer	11936	11404	8031	-	532	-	634	625	9	-
Maler, Lackierer	12045	11704	8096	-	341	-	1211	1207	4	-
Warenprüfer, Versandfertigm.	25943	23756	5830	-	2187	-	3812	3759	53	-
Hilfsarbeiter	9836	9798	523	-	38	-	2411	2409	2	-
Maschinisten	10846	10259	5975	-	587	-	1103	1098	5	-
Technische Berufe	84783	4141	2627	-	80642	-	1928	231	1697	-
Ing., Chemiker, Physiker, Math.	23850	176	72	-	23674	-	604	20	584	-
Techniker, Tech. Sonderkräfte	60933	3965	2555	-	56968	-	1324	211	1113	-
Dienstleistungsberufe	665687	163268	40737	-	502419	-	32504	18251	14253	-
Warenkaufleute	102605	4344	1343	-	98261	-	3717	729	2988	-
Dienstleistungskaufleute	37799	807	225	-	36992	-	544	58	486	-
Verkehrsberufe	86048	75807	22961	-	10241	-	7482	7219	263	-
Organ., Verwalt., Büroberufe	222648	4423	1339	-	218225	-	3944	165	3779	-
Ordnungs-, Sicherheitsberufe	13679	10371	2631	-	3308	-	593	518	75	-
Schriftwerksch., Künstl. Ber.	7411	841	435	-	6570	-	533	58	475	-
Gesundheitsdienstberufe	83580	3873	359	-	79707	-	4600	323	4277	-
Sozial- und erziehungsberufe	47466	2615	307	-	44851	-	1861	154	1707	-
Allg. Dienstleistungsberufe	64451	60187	11137	-	4264	-	9230	9027	203	-
Sonstige Arbeitskräfte	3769	2879	479	-	890	-	796	743	53	-
Ohne Angabe	-	-	-	-	-	-	-	-	-	-
Insgesamt	1236875	628258	273557	-	608617	-	106771	90258	16513	-

**Noch: 2. Sozialversicherungspflichtig beschäftigte Arbeitnehmer insgesamt sowie ausländische Arbeitnehmer
am 31.12.1993 nach Berufsbereichen und -abschnitten, Stellung im Beruf sowie nach Verwaltungsbezirken**

Berufsbereiche Berufsabschnitte	Sozialversicherungspflichtig Beschäftigte						Darunter Ausländer			
	ins- gesamt	davon					zu- sammen	und zwar		
		Arbeiter			Angestellte			Arbeiter	Angestellte	Auszu- bildende
		zu- sammen	Fach- arbeiter	Auszu- bildende	zu- sammen	darunter Auszu- bildende				
Kreisfreie Stadt Bochum										
Pflanzenbauer, Tierzüchter, Fi.	1261	1127	551	-	134	-	72	71	1	-
Bergleute, Mineralgewinner	52	51	38	-	1	-	6	6	-	-
Fertigungsberufe	47011	44901	28862	-	2110	-	5919	5875	44	-
Steinbearbeiter, Baustoffher.	212	211	62	-	1	-	75	75	-	-
Keramiker, Glasmacher	123	109	43	-	14	-	7	7	-	-
Chemiearbeiter, Kunststoffv.	677	630	192	-	47	-	65	62	3	-
Papierher., -verarb., Drucker	1064	872	349	-	192	-	90	87	3	-
Holzaufbereiter, -warenfert.	26	24	19	-	2	-	3	3	-	-
Metallerzeuger, -bearbeiter	7646	7578	4576	-	68	-	1508	1507	1	-
Schlosser, Mechaniker	11664	10929	8479	-	735	-	907	895	12	-
Elektriker	4920	4621	3523	-	299	-	293	291	2	-
Montierer u. Metallb. a.n.g.	5219	5208	3529	-	11	-	956	956	-	-
Textil-, Bekleidungsberufe	744	691	173	-	53	-	81	80	1	-
Lederher., -verarb., Fellver.	105	98	70	-	7	-	7	7	-	-
Ernährungsberufe	2853	2639	826	-	214	-	599	585	14	-
Bauberufe	2778	2625	1598	-	153	-	413	411	2	-
Bau-, Raumausstat., Polsterer	1017	975	509	-	42	-	99	99	-	-
Tischler, Modellbauer	1095	1047	785	-	48	-	50	50	-	-
Maler, Lackierer	1826	1788	1435	-	38	-	155	154	1	-
Warenprüfer, Versandfertigm.	2783	2649	1943	-	134	-	228	224	4	-
Hilfsarbeiter	1020	1016	38	-	4	-	258	257	1	-
Maschinisten	1239	1191	713	-	48	-	125	125	-	-
Technische Berufe	10370	668	445	-	9702	-	222	28	194	-
Ing., Chemiker, Physiker, Math.	2992	9	1	-	2983	-	77	-	77	-
Techniker, Tech. Sonderkräfte	7378	659	444	-	6719	-	145	28	117	-
Dienstleistungsberufe	79668	18728	5155	-	60940	-	3678	1798	1880	-
Warenkaufleute	12655	465	152	-	12190	-	384	95	289	-
Dienstleistungskaufleute	3705	122	11	-	3583	-	55	6	49	-
Verkehrsberufe	10296	9167	3204	-	1129	-	799	771	28	-
Organ., Verwalt., Büroberufe	27697	590	184	-	27107	-	500	23	477	-
Ordnungs-, Sicherheitsberufe	1702	1321	390	-	381	-	72	60	12	-
Schriftwerksch., Künstl. Ber.	1328	133	82	-	1195	-	134	10	124	-
Gesundheitsdienstberufe	9348	361	18	-	8987	-	596	29	567	-
Sozial- und Erziehungsberufe	6238	267	28	-	5971	-	318	12	306	-
Allg. Dienstleistungsberufe	6699	6302	1086	-	397	-	820	792	28	-
Sonstige Arbeitskräfte	155	99	67	-	56	-	12	4	8	-
Ohne Angabe	-	-	-	-	-	-	-	-	-	-
Insgesamt	138517	65574	35118	-	72943	-	9909	7782	2127	-

Noch: 2. Sozialversicherungspflichtig beschäftigte Arbeitnehmer insgesamt sowie ausländische Arbeitnehmer
am 31.12.1993 nach Berufsbereichen und -abschnitten, Stellung im Beruf sowie nach Verwaltungsbezirken

Berufsbereiche Berufsabschnitte	Sozialversicherungspflichtig Beschäftigte						Darunter Ausländer			
	ins- gesamt	davon					zu- sammen	und zwar		
		Arbeiter			Angestellte			Arbeiter	Angestellte	Auszu- bildende
		zu- sammen	Fach- arbeiter	Auszu- bildende	zu- sammen	darunter Auszu- bildende				
Kreisfreie Stadt Dortmund										
Pflanzenbauer, Tierzüchter, Fi.	1861	1657	771	-	204	-	166	162	4	-
Bergleute, Mineralgewinner	3707	3702	3438	-	5	-	1507	1506	1	-
Fertigungsberufe	54907	51179	29594	-	3728	-	7284	7194	90	-
Steinbearbeiter, Baustoffher.	124	121	61	-	3	-	23	23	-	-
Keramiker, Glasmacher	61	58	33	-	3	-	6	6	-	-
Chemiearbeiter, Kunststoffv.	873	798	255	-	75	-	102	96	6	-
Papierher., -verarb., Drucker	1816	1379	588	-	437	-	155	151	4	-
Holzaufbereiter, -warenfert.	63	61	8	-	2	-	9	9	-	-
Metallerzeuger, -bearbeiter	4696	4635	1812	-	61	-	834	833	1	-
Schlosser, Mechaniker	15613	14534	11101	-	1079	-	1479	1451	28	-
Elektriker	7938	7269	5571	-	669	-	503	486	17	-
Montierer u. Metallb. a.n.g.	2082	2069	231	-	13	-	284	284	-	-
Textil-, Bekleidungsberufe	527	492	203	-	35	-	97	97	-	-
Lederher., -verarb., Fellver.	278	261	121	-	17	-	30	29	1	-
Ernährungsberufe	4819	4440	1719	-	379	-	1095	1086	9	-
Bauberufe	6463	5985	3872	-	478	-	1247	1234	13	-
Bau-, Raumausstat., Polsterer	1495	1437	890	-	58	-	224	224	-	-
Tischler, Modellbauer	1145	1084	753	-	61	-	103	100	3	-
Maler, Lackierer	1539	1484	1110	-	55	-	148	148	-	-
Warenprüfer, Versandfertig.	2013	1783	294	-	230	-	442	436	6	-
Hilfsarbeiter	1526	1523	68	-	3	-	299	299	-	-
Maschinisten	1836	1766	904	-	70	-	204	202	2	-
Technische Berufe	16753	653	375	-	16100	-	419	35	384	-
Ing., Chemiker, Physiker, Math.	5896	11	4	-	5885	-	138	1	137	-
Techniker, Tech. Sonderkräfte	10857	642	371	-	10215	-	281	34	247	-
Dienstleistungsberufe	130700	31166	6355	-	99534	-	8146	4839	3307	-
Warenkaufleute	18960	700	207	-	18260	-	862	168	694	-
Dienstleistungskaufleute	10394	186	58	-	10208	-	179	12	167	-
Verkehrsberufe	15436	13614	3218	-	1822	-	1569	1524	45	-
Organ.-, Verwalt.-, Büroberufe	45090	877	222	-	44213	-	915	29	886	-
Ordnungs-, Sicherheitsberufe	3223	2454	435	-	769	-	159	139	20	-
Schriftwerksch., Künstl. Ber.	2074	195	123	-	1879	-	166	22	144	-
Gesundheitsdienstberufe	13500	768	33	-	12732	-	1019	102	917	-
Sozial- und erziehungsberufe	9178	342	35	-	8836	-	402	18	384	-
Allg. Dienstleistungsberufe	12845	12030	2024	-	815	-	2875	2825	50	-
Sonstige Arbeitskräfte	1445	982	5	-	463	-	302	280	22	-
Ohne Angabe	-	-	-	-	-	-	-	-	-	-
Insgesamt	209373	89339	40538	-	120034	-	17824	14016	3808	-

**Noch: 2. Sozialversicherungspflichtig beschäftigte Arbeitnehmer insgesamt sowie ausländische Arbeitnehmer
am 31.12.1993 nach Berufsbereichen und -abschnitten, Stellung im Beruf sowie nach Verwaltungsbezirken**

Berufsbereiche Berufsabschnitte	Sozialversicherungspflichtig Beschäftigte						Darunter Ausländer			
	ins- gesamt	davon				zu- sammen	und zwar			
		Arbeiter		Angestellte			Arbeiter	Angestellte	Auszu- bildende	
		zu- sammen	Fach- arbeiter	Auszu- bildende	zu- sammen					darunter Auszu- bildende
Kreisfreie Stadt Hagen										
Pflanzenbauer, Tierzüchter, Fi.	540	490	221	-	50	-	57	56	1	-
Bergleute, Mineralgewinner	51	48	7	-	3	-	14	14	-	-
Fertigungsberufe	27229	25676	11649	-	1553	-	5361	5322	39	-
Steinbearbeiter, Baustoffher.	110	107	39	-	3	-	43	43	-	-
Keramiker, Glasmacher	32	22	10	-	10	-	2	2	-	-
Chemiearbeiter, Kunststoffv.	379	357	88	-	22	-	56	56	-	-
Papierher., -verarb., Drucker	1318	1170	394	-	148	-	115	113	2	-
Holzaufbereiter, -warenfert.	96	77	18	-	19	-	19	19	-	-
Metallerzeuger, -bearbeiter	4129	4052	1418	-	77	-	1103	1100	3	-
Schlosser, Mechaniker	6943	6466	4343	-	477	-	991	982	9	-
Elektriker	2585	2370	1765	-	215	-	131	128	3	-
Montierer u. Metallb. a.n.g.	2190	2185	146	-	5	-	736	736	-	-
Textil-, Bekleidungsberufe	199	183	68	-	16	-	17	16	1	-
Lederher., -verarb., Fellver.	47	37	30	-	10	-	1	1	-	-
Ernährungsberufe	2077	1937	558	-	140	-	755	750	5	-
Bauberufe	1836	1734	1045	-	102	-	385	380	5	-
Bau-, Raumausstat., Polsterer	452	403	272	-	49	-	45	42	3	-
Tischler, Modellbauer	738	689	470	-	49	-	70	68	2	-
Maler, Lackierer	720	692	528	-	28	-	52	52	-	-
Warenprüfer, Versandfertig.	1854	1711	188	-	143	-	417	412	5	-
Hilfsarbeiter	889	887	34	-	2	-	298	298	-	-
Maschinisten	635	597	235	-	38	-	125	124	1	-
Technische Berufe	4287	235	165	-	4052	-	111	16	95	-
Ing., Chemiker, Physiker, Math.	1147	17	2	-	1130	-	34	3	31	-
Techniker, Tech. Sonderkräfte	3140	218	163	-	2922	-	77	13	64	-
Dienstleistungsberufe	44826	11979	2056	-	32847	-	2757	1539	1218	-
Warenkaufleute	6680	250	67	-	6430	-	328	63	265	-
Dienstleistungskaufleute	2693	60	9	-	2633	-	51	1	50	-
Verkehrsberufe	6734	5992	1168	-	742	-	718	699	19	-
Organ.-, Verwalt.-, Büroberufe	15375	439	76	-	14936	-	367	17	350	-
Ordnungs-, Sicherheitsberufe	886	713	162	-	173	-	50	43	7	-
Schriftwerksch., Künstl. Ber.	713	72	33	-	641	-	88	6	82	-
Gesundheitsdienstberufe	4874	181	5	-	4693	-	343	19	324	-
Sozial- und erziehungsberufe	2596	238	7	-	2358	-	135	29	106	-
Allg. Dienstleistungsberufe	4275	4034	529	-	241	-	677	662	15	-
Sonstige Arbeitskräfte	275	244	64	-	31	-	70	68	2	-
Ohne Angabe	-	-	-	-	-	-	-	-	-	-
Insgesamt	77208	38672	14162	-	38536	-	8370	7015	1355	-

Noch: 2. Sozialversicherungspflichtig beschäftigte Arbeitnehmer insgesamt sowie ausländische Arbeitnehmer
am 31.12.1993 nach Berufsbereichen und -abschnitten, Stellung im Beruf sowie nach Verwaltungsbezirken

Berufsbereiche Berufsabschnitte	Sozialversicherungspflichtig Beschäftigte						Darunter Ausländer			
	ins- gesamt	davon				zu- sammen	und zwar			
		Arbeiter		Angestellte			Arbeiter	Angestellte	Auszu- bildende	
		zu- sammen	darunter	zu- sammen	darunter					
Fach- arbeiter	Auszu- bildende	Auszu- bildende								
Kreisfreie Stadt Hamm										
Pflanzenbauer, Tierzüchter, Fi.	779	700	324	-	79	-	35	33	2	-
Bergleute, Mineralgewinner	2880	2879	2678	-	1	-	775	775	-	-
Fertigungsberufe	17641	16627	8137	-	1014	-	1797	1762	35	-
Steinbearbeiter, Baustoffher.	43	40	10	-	3	-	5	5	-	-
Keramiker, Glasmacher	24	24	5	-	-	-	3	3	-	-
Chemiearbeiter, Kunststoffv.	1284	1143	127	-	141	-	42	40	2	-
Papierher., -verarb., Drucker	398	234	116	-	164	-	29	14	15	-
Holzaufbereiter, -warenfert.	22	21	3	-	1	-	7	7	-	-
Metallerzeuger, -bearbeiter	2224	2214	435	-	10	-	356	356	-	-
Schlosser, Mechaniker	4634	4401	3320	-	233	-	354	349	5	-
Elektriker	1659	1537	1054	-	122	-	92	90	2	-
Montierer u. Metallb. a.n.g.	1013	1008	151	-	5	-	132	131	1	-
Textil-, Bekleidungsberufe	230	225	145	-	5	-	42	41	1	-
Lederher., -verarb., Fellver.	35	34	29	-	1	-	1	1	-	-
Ernährungsberufe	1337	1251	426	-	86	-	263	257	6	-
Bauberufe	1949	1887	948	-	62	-	247	245	2	-
Bau-, Raumausst., Polsterer	395	386	268	-	9	-	29	29	-	-
Tischler, Modellbauer	534	508	371	-	26	-	25	25	-	-
Maler, Lackierer	516	463	356	-	53	-	29	28	1	-
Warenprüfer, Versandfertig.	593	552	50	-	41	-	39	39	-	-
Hilfsarbeiter	219	218	9	-	1	-	53	53	-	-
Maschinisten	532	481	314	-	51	-	49	49	-	-
Technische Berufe	2780	159	112	-	2621	-	46	3	43	-
Ing., Chemiker, Physiker, Math.	705	3	3	-	702	-	15	-	15	-
Techniker, Tech. Sonderkräfte	2075	156	109	-	1919	-	31	3	28	-
Dienstleistungsberufe	31792	8302	1705	-	23490	-	1484	812	672	-
Warenkaufleute	5219	206	75	-	5013	-	175	20	155	-
Dienstleistungskaufleute	1449	21	6	-	1428	-	24	2	22	-
Verkehrsberufe	4489	3946	1012	-	543	-	463	418	45	-
Organ., Verwalt., Büroberufe	9559	251	68	-	9308	-	151	6	145	-
Ordnungs-, Sicherheitsberufe	737	579	58	-	158	-	26	21	5	-
Schriftwerksch., Künstl. Ber.	275	45	21	-	230	-	5	2	3	-
Gesundheitsdienstberufe	4515	139	11	-	4376	-	209	10	199	-
Sozial- und erziehungsberufe	2381	139	10	-	2242	-	105	11	94	-
Allg. Dienstleistungsberufe	3168	2976	444	-	192	-	326	322	4	-
Sonstige Arbeitskräfte	29	2	1	-	27	-	2	-	2	-
Ohne Angabe	-	-	-	-	-	-	-	-	-	-
Insgesamt	55901	28669	12957	-	27232	-	4139	3385	754	-

Noch: 2. Sozialversicherungspflichtig beschäftigte Arbeitnehmer insgesamt sowie ausländische Arbeitnehmer
am 31.12.1993 nach Berufsbereichen und -abschnitten, Stellung im Beruf sowie nach Verwaltungsbezirken

Berufsbereiche Berufsabschnitte	Sozialversicherungspflichtig Beschäftigte						Darunter Ausländer			
	ins- gesamt	davon				zu- sammen	und zwar			
		Arbeiter		Angestellte			Arbeiter	Angestellte	Auszu- bildende	
		zu- sammen	Fach- arbeiter	Auszu- bildende	zu- sammen					darunter Auszu- bildende
Kreisfreie Stadt Herne										
Pflanzenbauer, Tierzüchter, Fi.	610	571	154	-	39	-	23	23	-	-
Bergleute, Mineralgewinner	1466	1464	1435	-	2	-	703	703	-	-
Fertigungsberufe	15871	14969	9091	-	902	-	2428	2394	34	-
Steinbearbeiter, Baustoffher.	45	45	22	-	-	-	3	3	-	-
Keramiker, Glasmacher	54	49	10	-	5	-	6	6	-	-
Chemiearbeiter, Kunststoffv.	543	522	300	-	21	-	18	18	-	-
Papierher., -verarb., Drucker	382	328	110	-	54	-	42	42	-	-
Holzaufbereiter, -warenfert.	7	7	-	-	-	-	1	1	-	-
Metallerzeuger, -bearbeiter	774	764	499	-	10	-	135	135	-	-
Schlosser, Mechaniker	4122	3883	2959	-	239	-	408	398	10	-
Elektriker	1467	1363	1065	-	104	-	85	82	3	-
Montierer u. Metallb. a.n.g.	890	890	75	-	-	-	193	193	-	-
Textil-, Bekleidungsberufe	394	380	95	-	14	-	103	103	-	-
Lederher., -verarb., Fellver.	87	81	20	-	6	-	5	5	-	-
Ernährungsberufe	840	781	335	-	59	-	214	211	3	-
Bauberufe	3427	3174	2205	-	253	-	875	859	16	-
Bau-, Raumausst., Polsterer	331	315	219	-	16	-	39	38	1	-
Tischler, Modellbauer	214	207	124	-	7	-	16	16	-	-
Maler, Lackierer	634	614	456	-	20	-	93	92	1	-
Warenprüfer, Versandfertig.	573	538	95	-	35	-	78	78	-	-
Hilfsarbeiter	311	308	3	-	3	-	60	60	-	-
Maschinisten	776	720	499	-	56	-	54	54	-	-
Technische Berufe	3996	151	99	-	3845	-	140	8	132	-
Ing., Chemiker, Physiker, Math.	1179	-	-	-	1179	-	45	-	45	-
Techniker, Tech. Sonderkräfte	2817	151	99	-	2666	-	95	8	87	-
Dienstleistungsberufe	24539	6414	1473	-	18125	-	1401	654	747	-
Warenkaufleute	3877	236	50	-	3641	-	216	40	176	-
Dienstleistungskaufleute	754	19	8	-	735	-	17	5	12	-
Verkehrsberufe	3382	2898	809	-	484	-	313	294	19	-
Organ., -Verwalt., -Büroberufe	7243	163	27	-	7080	-	140	1	139	-
Ordnungs-, Sicherheitsberufe	469	377	129	-	92	-	13	10	3	-
Schriftwerksch., Künstl. Ber.	211	28	17	-	183	-	10	3	7	-
Gesundheitsdienstberufe	3979	95	6	-	3884	-	296	5	291	-
Sozial- und Erziehungsberufe	2012	109	13	-	1903	-	101	8	93	-
Allg. Dienstleistungsberufe	2612	2489	414	-	123	-	295	288	7	-
Sonstige Arbeitskräfte	24	3	-	-	21	-	2	-	2	-
Ohne Angabe	-	-	-	-	-	-	-	-	-	-
Insgesamt	46506	23572	12252	-	22934	-	4697	3782	915	-

Noch: 2. Sozialversicherungspflichtig beschäftigte Arbeitnehmer insgesamt sowie ausländische Arbeitnehmer
am 31.12.1993 nach Berufsbereichen und -abschnitten, Stellung im Beruf sowie nach Verwaltungsbezirken

Berufsbereiche Berufsabschnitte	Sozialversicherungspflichtig Beschäftigte						Darunter Ausländer			
	ins- gesamt	davon					zu- sammen	und zwar		
		Arbeiter		Angestellte				Arbeiter	Angestellte	Auszu- bildende
		zu- sammen	Fach- arbeiter	Auszu- bildende	zu- sammen	darunter Auszu- bildende				
Kreis Ennepe-Ruhr-Kreis										
Pflanzenbauer, Tierzüchter, Fi.	1275	1183	561	-	92	-	120	118	2	-
Bergleute, Mineralgewinner	17	16	11	-	1	-	5	5	-	-
Fertigungsberufe	42434	40355	19789	-	2079	-	7257	7215	42	-
Steinbearbeiter, Baustoffher.	74	72	33	-	2	-	26	26	-	-
Keramiker, Glasmacher	320	313	59	-	7	-	41	40	1	-
Chemiearbeiter, Kunststoffv.	2291	2203	380	-	88	-	533	533	-	-
Papierher., -verarb., Drucker	1387	1275	303	-	112	-	281	278	3	-
Holzaufbereiter, -warenfert.	49	48	10	-	1	-	18	18	-	-
Metallerzeuger, -bearbeiter	8296	8149	3716	-	147	-	2077	2073	4	-
Schlosser, Mechaniker	11340	10606	7622	-	734	-	1251	1238	13	-
Elektriker	3215	2901	2138	-	314	-	227	223	4	-
Montierer u. Metallb. a.n.g.	4051	4029	300	-	22	-	1148	1147	1	-
Textil-, Bekleidungsberufe	461	430	203	-	31	-	60	59	1	-
Lederher., -verarb., Fellver.	91	87	27	-	4	-	7	7	-	-
Ernährungsberufe	1598	1450	588	-	148	-	285	278	7	-
Bauberufe	2619	2515	1481	-	104	-	377	376	1	-
Bau-, Raumausst., Polsterer	552	523	404	-	29	-	48	47	1	-
Tischler, Modellbauer	1135	1069	771	-	66	-	54	54	-	-
Maler, Lackierer	993	969	672	-	24	-	110	110	-	-
Warenprüfer, Versandfertigtm.	2707	2517	706	-	190	-	474	469	5	-
Hilfsarbeiter	547	543	59	-	4	-	139	139	-	-
Maschinisten	708	656	317	-	52	-	101	100	1	-
Technische Berufe	8064	440	332	-	7624	-	192	22	170	-
Ing., Chemiker, Physiker, Math.	2130	18	8	-	2112	-	77	1	76	-
Techniker, Tech. Sonderkräfte	5934	422	324	-	5512	-	115	21	94	-
Dienstleistungsberufe	54583	13934	2940	-	40649	-	2753	1535	1218	-
Warenkaufleute	7819	408	90	-	7411	-	274	57	217	-
Dienstleistungskaufleute	2643	97	19	-	2546	-	48	11	37	-
Verkehrsberufe	7057	6166	1441	-	891	-	631	611	20	-
Organ., Verwalt., Büroberufe	17887	356	136	-	17531	-	337	14	323	-
Ordnungs-, Sicherheitsberufe	1118	872	258	-	246	-	37	35	2	-
Schriftwerksch., Künstl. Ber.	546	76	27	-	470	-	17	1	16	-
Gesundheitsdienstberufe	7683	538	25	-	7145	-	509	44	465	-
Sozial- und erziehungsberufe	4201	206	23	-	3995	-	137	17	120	-
Allg. Dienstleistungsberufe	5629	5215	921	-	414	-	763	745	18	-
Sonstige Arbeitskräfte	167	134	3	-	33	-	17	16	1	-
Ohne Angabe	-	-	-	-	-	-	-	-	-	-
Insgesamt	106540	56062	23636	-	50478	-	10344	8911	1433	-

Noch: 2. Sozialversicherungspflichtig beschäftigte Arbeitnehmer insgesamt sowie ausländische Arbeitnehmer
am 31.12.1993 nach Berufsbereichen und -abschnitten, Stellung im Beruf sowie nach Verwaltungsbezirken

Berufsbereiche ----- Berufsabschnitte	Sozialversicherungspflichtig Beschäftigte						Darunter Ausländer			
	ins- gesamt	davon				zu- sammen	und zwar			
		Arbeiter		Angestellte			Arbeiter	Angestellte	Auszu- bildende	
		zu- sammen	Fach- arbeiter	Auszu- bildende	zu- sammen					darunter Auszu- bildende
Kreis Hochsauerlandkreis										
Pflanzenbauer, Tierzüchter, Fi.	1156	1029	551	-	127	-	91	86	5	-
Bergleute, Mineralgewinner	179	174	126	-	5	-	9	9	-	-
Fertigungsberufe	40815	39154	16883	-	1661	-	5018	5002	16	-
Steinbearbeiter, Baustoffher.	106	104	46	-	2	-	15	15	-	-
Keramiker, Glasmacher	288	283	74	-	5	-	65	65	-	-
Chemiearbeiter, Kunststoffv.	2877	2791	319	-	86	-	511	510	1	-
Papierher., -verarb., Drucker	1602	1541	371	-	61	-	242	242	-	-
Holzaufbereiter, -warenfert.	1215	1188	509	-	27	-	188	188	-	-
Metallerzeuger, -bearbeiter	4443	4369	1462	-	74	-	940	936	4	-
Schlosser, Mechaniker	7541	7012	4831	-	529	-	355	351	4	-
Elektriker	2694	2439	1763	-	255	-	61	59	2	-
Montierer u. Metallb. a.n.g.	6102	6080	448	-	22	-	1204	1204	-	-
Textil-, Bekleidungsberufe	936	894	391	-	42	-	202	202	-	-
Lederher., -verarb., Fellver.	45	38	28	-	7	-	2	2	-	-
Ernährungsberufe	1994	1842	946	-	152	-	204	203	1	-
Bauberufe	4177	4023	2552	-	154	-	433	432	1	-
Bau-, Raumausstat., Polsterer	595	569	416	-	26	-	37	37	-	-
Tischler, Modellbauer	1965	1920	1367	-	45	-	62	62	-	-
Maler, Lackierer	1020	998	578	-	22	-	74	73	1	-
Warenprüfer, Versandfertigm.	1964	1847	306	-	117	-	258	256	2	-
Hilfsarbeiter	628	626	32	-	2	-	126	126	-	-
Maschinisten	623	590	444	-	33	-	39	39	-	-
Technische Berufe	4880	252	149	-	4628	-	57	8	49	-
Ing., Chemiker, Physiker, Math.	1102	11	8	-	1091	-	15	1	14	-
Techniker, Tech. Sonderkräfte	3778	241	141	-	3537	-	42	7	35	-
Dienstleistungsberufe	45751	11413	3834	-	34338	-	1627	999	628	-
Warenkaufleute	6931	370	179	-	6561	-	181	37	144	-
Dienstleistungskaufleute	2604	52	16	-	2552	-	21	6	15	-
Verkehrsberufe	5499	4837	1960	-	662	-	313	306	7	-
Organ.-, Verwalt.-, Büroberufe	14416	238	80	-	14178	-	151	8	143	-
Ordnungs-, Sicherheitsberufe	806	523	208	-	283	-	28	23	5	-
Schriftwerksch., Künstl. Ber.	274	59	29	-	215	-	7	1	6	-
Gesundheitsdienstberufe	6870	424	75	-	6446	-	227	22	205	-
Sozial- und erziehungsberufe	3209	194	38	-	3015	-	97	6	91	-
Allg. Dienstleistungsberufe	5142	4716	1249	-	426	-	602	590	12	-
Sonstige Arbeitskräfte	143	115	54	-	28	-	23	22	1	-
Ohne Angabe	-	-	-	-	-	-	-	-	-	-
Insgesamt	92924	52137	21597	-	40787	-	6825	6126	699	-

Noch: 2. Sozialversicherungspflichtig beschäftigte Arbeitnehmer insgesamt sowie ausländische Arbeitnehmer
am 31.12.1993 nach Berufsbereichen und -abschnitten, Stellung im Beruf sowie nach Verwaltungsbezirken

Berufsbereiche Berufsabschnitte	Sozialversicherungspflichtig Beschäftigte						Darunter Ausländer			
	ins- gesamt	davon					zu- sammen	und zwar		
		Arbeiter			Angestellte			Arbeiter	Angestellte	Auszu- bildende
		zu- sammen	darunter		zu- sammen	darunter				
	Fach- arbeiter	Auszu- bildende		Auszu- bildende						
Märkischer Kreis										
Pflanzenbauer, Tierzüchter, Fi.	1163	1062	498	-	101	-	87	86	1	-
Bergleute, Mineralgewinner	101	99	14	-	2	-	12	12	-	-
Fertigungsberufe	74593	70979	25982	-	3614	-	14492	14394	98	-
Steinbearbeiter, Baustoffher.	239	226	87	-	13	-	57	57	-	-
Keramiker, Glasmacher	76	65	11	-	11	-	6	6	-	-
Chemiearbeiter, Kunststoffv.	4431	4295	539	-	136	-	1218	1214	4	-
Papierher., -verarb., Drucker	1327	1219	401	-	108	-	222	220	2	-
Holzaufbereiter, -warenfert.	150	146	40	-	4	-	27	27	-	-
Metallerzeuger, -bearbeiter	15845	15530	4137	-	315	-	4528	4514	14	-
Schlosser, Mechaniker	17686	16312	11124	-	1374	-	1726	1701	25	-
Elektriker	3727	3264	2361	-	463	-	231	224	7	-
Montierer u. Metallb. a.n.g.	13119	13073	618	-	46	-	3773	3771	2	-
Textil-, Bekleidungsberufe	402	374	127	-	28	-	110	110	-	-
Lederher., -verarb., Fellver.	115	105	38	-	10	-	22	22	-	-
Ernährungsberufe	2094	1921	847	-	173	-	338	325	13	-
Bauberufe	3971	3834	2167	-	137	-	465	462	3	-
Bau-, Raumausstat., Polsterer	768	732	482	-	36	-	74	73	1	-
Tischler, Modellbauer	1086	1028	709	-	58	-	56	52	4	-
Maler, Lackierer	1463	1428	819	-	35	-	182	182	-	-
Warenprüfer, Versandfertigtm.	5507	4887	736	-	620	-	864	843	21	-
Hilfsarbeiter	1401	1397	83	-	4	-	440	439	1	-
Maschinisten	1186	1143	656	-	43	-	153	152	1	-
Technische Berufe	10526	549	294	-	9977	-	311	53	258	-
Ing., Chemiker, Physiker, Math.	2506	62	12	-	2444	-	76	13	63	-
Techniker, Tech. Sonderkräfte	8020	487	282	-	7533	-	235	40	195	-
Dienstleistungsberufe	72782	16423	4253	-	56359	-	3315	1733	1582	-
Warenkaufleute	11357	455	151	-	10902	-	428	69	359	-
Dienstleistungskaufleute	4159	87	37	-	4072	-	63	7	56	-
Verkehrsberufe	8807	7650	2356	-	1157	-	748	725	23	-
Organ., Verwalt., Büroberufe	27224	525	167	-	26699	-	518	17	501	-
Ordnungs-, Sicherheitsberufe	1342	1023	285	-	319	-	85	78	7	-
Schriftwerksch., Künstl. Ber.	657	53	18	-	604	-	28	1	27	-
Gesundheitsdienstberufe	8151	339	45	-	7812	-	460	23	437	-
Sozial- und erziehungsberufe	4786	402	60	-	4384	-	170	16	154	-
Allg. Dienstleistungsberufe	6299	5889	1134	-	410	-	815	797	18	-
Sonstige Arbeitskräfte	228	203	35	-	25	-	53	50	3	-
Ohne Angabe	-	-	-	-	-	-	-	-	-	-
Insgesamt	159393	89315	31076	-	70078	-	18270	16328	1942	-

**Noch: 2. Sozialversicherungspflichtig beschäftigte Arbeitnehmer insgesamt sowie ausländische Arbeitnehmer
am 31.12.1993 nach Berufsbereichen und -abschnitten, Stellung im Beruf sowie nach Verwaltungsbezirken**

Berufsbereiche Berufsabschnitte	Sozialversicherungspflichtig Beschäftigte						Darunter Ausländer			
	ins- gesamt	davon				zu- sammen	und zwar			
		Arbeiter		Angestellte			Arbeiter	Angestellte	Auszu- bildende	
		zu- sammen	darunter Fach- arbeiter	Auszu- bildende	zu- sammen					darunter Auszu- bildende
Kreis Olpe										
Pflanzenbauer, Tierzüchter, Fi.	417	375	197	-	42	-	48	48	-	-
Bergleute, Mineralgewinner	88	83	63	-	5	-	16	16	-	-
Fertigungsberufe	21821	20801	8509	-	1020	-	3377	3367	10	-
Steinbearbeiter, Baustoffher.	76	72	32	-	4	-	15	15	-	-
Keramiker, Glasmacher	16	16	2	-	-	-	3	3	-	-
Chemiearbeiter, Kunststoffv.	863	834	156	-	29	-	190	190	-	-
Papierher., -verarb., Drucker	483	463	121	-	20	-	93	92	1	-
Holzaufbereiter, -warenfert.	568	561	148	-	7	-	97	97	-	-
Metallerzeuger, -bearbeiter	4337	4252	1232	-	85	-	1047	1045	2	-
Schlosser, Mechaniker	4844	4412	3234	-	432	-	255	250	5	-
Elektriker	1003	905	662	-	98	-	23	22	1	-
Montierer u. Metallb. a.n.g.	3873	3864	166	-	9	-	912	912	-	-
Textil-, Bekleidungsberufe	119	116	29	-	3	-	12	12	-	-
Lederher., -verarb., Fellver.	13	13	5	-	-	-	1	1	-	-
Ernährungsberufe	1099	1046	477	-	53	-	167	167	-	-
Bauberufe	1614	1560	1018	-	54	-	213	213	-	-
Bau-, Raumausst., Polsterer	286	267	212	-	19	-	23	23	-	-
Tischler, Modellbauer	691	673	371	-	18	-	36	36	-	-
Maler, Lackierer	295	283	189	-	12	-	34	34	-	-
Warenprüfer, Versandfertig.	915	768	196	-	147	-	86	85	1	-
Hilfsarbeiter	408	404	31	-	4	-	158	158	-	-
Maschinisten	318	292	228	-	26	-	12	12	-	-
Technische Berufe	2700	155	71	-	2545	-	51	20	31	-
Ing., Chemiker, Physiker, Math.	533	6	4	-	527	-	9	-	9	-
Techniker, Tech. Sonderkräfte	2167	149	67	-	2018	-	42	20	22	-
Dienstleistungsberufe	18940	4382	1511	-	14558	-	542	297	245	-
Warenkaufleute	2892	83	41	-	2809	-	48	4	44	-
Dienstleistungskaufleute	1092	28	6	-	1064	-	10	-	10	-
Verkehrsberufe	2497	2198	878	-	299	-	123	120	3	-
Organ., Verwalt., Büroberufe	6753	138	84	-	6615	-	77	4	73	-
Ordnungs-, Sicherheitsberufe	251	171	67	-	80	-	2	1	1	-
Schriftwerksch., Künstl. Ber.	103	14	4	-	89	-	1	-	1	-
Gesundheitsdienstberufe	2318	54	8	-	2264	-	86	4	82	-
Sozial- und erziehungsberufe	1242	51	5	-	1191	-	30	4	26	-
Allg. Dienstleistungsberufe	1792	1645	418	-	147	-	165	160	5	-
Sonstige Arbeitskräfte	32	11	1	-	21	-	2	2	-	-
Ohne Angabe	-	-	-	-	-	-	-	-	-	-
Insgesamt	43998	25807	10352	-	18191	-	4036	3750	286	-

Noch: 2. Sozialversicherungspflichtig beschäftigte Arbeitnehmer insgesamt sowie ausländische Arbeitnehmer
am 31.12.1993 nach Berufsbereichen und -abschnitten, Stellung im Beruf sowie nach Verwaltungsbezirken

Berufsbereiche Berufsabschnitte	Sozialversicherungspflichtig Beschäftigte						Darunter Ausländer			
	ins- gesamt	davon					zu- sammen	und zwar		
		Arbeiter			Angestellte			Arbeiter	Angestellte	Auszu- bildende
		zu- sammen	Fach- arbeiter	Auszu- bildende	zu- sammen	darunter Auszu- bildende				
Kreis Siegen-Wittgenstein										
Pflanzenbauer, Tierzüchter, Fi.	762	698	393	-	64	-	53	51	2	-
Bergleute, Mineralgewinner	54	54	5	-	-	-	15	15	-	-
Fertigungsberufe	41796	39695	21355	-	2101	-	4717	4687	30	-
Steinbearbeiter, Baustoffher.	136	131	73	-	5	-	28	26	2	-
Keramiker, Glasmacher	63	58	11	-	5	-	6	6	-	-
Chemiearbeiter, Kunststoffv.	2373	2319	328	-	54	-	302	301	1	-
Papierher., -verarb., Drucker	811	673	329	-	138	-	44	42	2	-
Holzaufbereiter, -warenfert.	442	427	161	-	15	-	56	56	-	-
Metallerzeuger, -bearbeiter	8418	8290	4797	-	128	-	1341	1338	3	-
Schlosser, Mechaniker	10086	9420	7065	-	666	-	621	613	8	-
Elektriker	3291	2955	2215	-	336	-	103	98	5	-
Montierer u. Metallb. a.n.g.	2951	2929	294	-	22	-	550	550	-	-
Textil-, Bekleidungsberufe	207	189	89	-	18	-	10	10	-	-
Lederher., -verarb., Fellver.	54	45	32	-	9	-	1	1	-	-
Ernährungsberufe	2200	2036	944	-	164	-	276	272	4	-
Bauberufe	3693	3541	2138	-	152	-	498	496	2	-
Bau-, Raumausstat., Polsterer	543	509	376	-	34	-	47	47	-	-
Tischler, Modellbauer	1181	1127	793	-	54	-	70	70	-	-
Maler, Lackierer	995	978	692	-	17	-	106	106	-	-
Warenprüfer, Versandfertigtm.	2167	1942	453	-	225	-	295	292	3	-
Hilfsarbeiter	1256	1249	91	-	7	-	266	266	-	-
Maschinisten	929	877	474	-	52	-	97	97	-	-
Technische Berufe	8569	357	265	-	8212	-	170	16	154	-
Ing., Chemiker, Physiker, Math.	2312	9	7	-	2303	-	61	-	61	-
Techniker, Tech. Sonderkräfte	6257	348	258	-	5909	-	109	16	93	-
Dienstleistungsberufe	55982	13438	4085	-	42544	-	2111	1182	929	-
Warenkaufleute	8817	260	103	-	8557	-	249	31	218	-
Dienstleistungskaufleute	3366	64	35	-	3302	-	29	3	26	-
Verkehrsberufe	7091	6153	2507	-	938	-	480	467	13	-
Organ., Verwalt., Büroberufe	18790	339	117	-	18451	-	263	14	249	-
Ordnungs-, Sicherheitsberufe	1142	885	272	-	257	-	38	37	1	-
Schriftwerksch., Künstl. Ber.	455	68	31	-	387	-	35	1	34	-
Gesundheitsdienstberufe	6873	259	27	-	6614	-	251	12	239	-
Sozial- und erziehungsberufe	3850	161	25	-	3689	-	141	6	135	-
Allg. Dienstleistungsberufe	5598	5249	968	-	349	-	625	611	14	-
Sonstige Arbeitskräfte	646	513	3	-	133	-	195	186	9	-
Ohne Angabe	-	-	-	-	-	-	-	-	-	-
Insgesamt	107809	54755	26106	-	53054	-	7261	6137	1124	-

Noch: 2. Sozialversicherungspflichtig beschäftigte Arbeitnehmer insgesamt sowie ausländische Arbeitnehmer
am 31.12.1993 nach Berufsbereichen und -abschnitten, Stellung im Beruf sowie nach Verwaltungsbezirken

Berufsbereiche Berufsabschnitte	Sozialversicherungspflichtig Beschäftigte						Darunter Ausländer			
	ins- gesamt	davon				zu- sammen	und zwar			
		Arbeiter		Angestellte			Arbeiter	Angestellte	Auszu- bildende	
		zu- sammen	Fach- arbeiter	Auszu- bildende	darunter Auszu- bildende					
Kreis Soest										
Pflanzenbauer, Tierzüchter, Fi.	1271	1087	552	-	184	-	60	59	1	-
Bergleute, Mineralgewinner	244	241	71	-	3	-	24	24	-	-
Fertigungsberufe	34705	33118	15987	-	1587	-	4355	4331	24	-
Steinbearbeiter, Baustoffher.	296	286	153	-	10	-	56	56	-	-
Keramiker, Glasmacher	45	42	5	-	3	-	13	13	-	-
Chemiearbeiter, Kunststoffv.	1715	1652	503	-	63	-	468	466	2	-
Papierher., -verarb., Drucker	608	505	253	-	103	-	38	36	2	-
Holzaufbereiter, -warenfert.	594	584	232	-	10	-	99	99	-	-
Metallerzeuger, -bearbeiter	3662	3624	1473	-	38	-	694	694	-	-
Schlosser, Mechaniker	7601	7062	5196	-	539	-	415	404	11	-
Elektriker	2324	2130	1473	-	194	-	87	86	1	-
Montierer u. Metallb. a.n.g.	4548	4539	444	-	9	-	1075	1075	-	-
Textil-, Bekleidungsberufe	629	591	419	-	38	-	101	101	-	-
Lederher., -verarb., Fellver.	55	50	40	-	5	-	2	2	-	-
Ernährungsberufe	2482	2292	911	-	190	-	327	323	4	-
Bauberufe	3346	3243	1833	-	103	-	270	268	2	-
Bau-, Raumausstat., Polsterer	652	619	381	-	33	-	70	70	-	-
Tischler, Modellbauer	1294	1242	909	-	52	-	58	58	-	-
Maler, Lackierer	1028	1010	622	-	18	-	133	133	-	-
Warenprüfer, Versandfertig.	2348	2193	660	-	155	-	301	299	2	-
Hilfsarbeiter	591	588	18	-	3	-	90	90	-	-
Maschinisten	887	866	462	-	21	-	58	58	-	-
Technische Berufe	5419	170	120	-	5249	-	94	8	86	-
Ing., Chemiker, Physiker, Math.	1893	21	15	-	1872	-	29	-	29	-
Techniker, Tech. Sonderkräfte	3526	149	105	-	3377	-	65	8	57	-
Dienstleistungsberufe	49823	12531	3813	-	37292	-	2096	1302	794	-
Warenkaufleute	7696	400	116	-	7296	-	226	63	163	-
Dienstleistungskaufleute	2312	17	5	-	2295	-	16	1	15	-
Verkehrsberufe	6347	5647	2207	-	700	-	487	475	12	-
Organ.-, Verwalt.-, Büroberufe	14784	241	77	-	14543	-	246	23	223	-
Ordnungs-, Sicherheitsberufe	852	612	203	-	240	-	25	24	1	-
Schriftwerksch., Künstl. Ber.	341	50	27	-	291	-	21	7	14	-
Gesundheitsdienstberufe	8282	443	79	-	7839	-	294	34	260	-
Sozial- und erziehungsberufe	3807	188	36	-	3619	-	95	7	88	-
Allg. Dienstleistungsberufe	5402	4933	1063	-	469	-	686	668	18	-
Sonstige Arbeitskräfte	154	122	33	-	32	-	15	14	1	-
Ohne Angabe	-	-	-	-	-	-	-	-	-	-
Insgesamt	91616	47269	20576	-	44347	-	6644	5738	906	-

Noch: 2. Sozialversicherungspflichtig beschäftigte Arbeitnehmer insgesamt sowie ausländische Arbeitnehmer
am 31.12.1993 nach Berufsbereichen und -abschnitten, Stellung im Beruf sowie nach Verwaltungsbezirken

Berufsbereiche Berufsabschnitte	Sozialversicherungspflichtig Beschäftigte						Darunter Ausländer			
	ins- gesamt	davon					zu- sammen	und zwar		
		Arbeiter			Angestellte			Arbeiter	Angestellte	Auszu- bildende
		zu- sammen	Fach- arbeiter	Auszu- bildende	zu- sammen	darunter Auszu- bildende				
Kreis Unna										
Pflanzenbauer, Tierzüchter, Fi.	1467	1361	587	-	106	-	130	127	3	-
Bergleute, Mineralgewinner	4329	4329	4055	-	-	-	945	945	-	-
Fertigungsberufe	38083	36036	16575	-	2047	-	4565	4540	25	-
Steinbearbeiter, Baustoffher.	67	67	44	-	-	-	8	8	-	-
Keramiker, Glasmacher	86	84	34	-	2	-	13	13	-	-
Chemiearbeiter, Kunststoffv.	2338	2272	402	-	66	-	157	155	2	-
Papierher., -verarb., Drucker	1235	960	300	-	275	-	83	79	4	-
Holzaufbereiter, -warenfert.	162	161	19	-	1	-	73	73	-	-
Metallerzeuger, -bearbeiter	5121	5061	2006	-	60	-	1067	1067	-	-
Schlosser, Mechaniker	8950	8307	5863	-	643	-	595	590	5	-
Elektriker	2791	2567	1847	-	224	-	110	109	1	-
Montierer u. Metallb. a.n.g.	3115	3081	156	-	34	-	433	432	1	-
Textil-, Bekleidungsberufe	465	433	91	-	32	-	111	111	-	-
Lederher., -verarb., Fellver.	462	438	221	-	24	-	61	61	-	-
Ernährungsberufe	2187	2027	804	-	160	-	461	458	3	-
Bauberufe	3674	3498	2091	-	176	-	483	478	5	-
Bau-, Raumausst., Polsterer	820	785	461	-	35	-	141	141	-	-
Tischler, Modellbauer	858	810	608	-	48	-	34	34	-	-
Maler, Lackierer	1016	997	639	-	19	-	95	95	-	-
Warenprüfer, Versandfertig.	2519	2369	203	-	150	-	330	326	4	-
Hilfsarbeiter	1040	1039	57	-	1	-	224	224	-	-
Maschinisten	1177	1080	729	-	97	-	86	86	-	-
Technische Berufe	6439	352	200	-	6087	-	115	14	101	-
Ing., Chemiker, Physiker, Math.	1455	9	8	-	1446	-	28	1	27	-
Techniker, Tech. Sonderkräfte	4984	343	192	-	4641	-	87	13	74	-
Dienstleistungsberufe	56301	14558	3557	-	41743	-	2594	1561	1033	-
Warenkaufleute	9702	511	112	-	9191	-	346	82	264	-
Dienstleistungskaufleute	2628	54	15	-	2574	-	31	4	27	-
Verkehrsberufe	8413	7539	2201	-	874	-	838	809	29	-
Organ., Verwalt., Büroberufe	17830	266	101	-	17564	-	279	9	270	-
Ordnungs-, Sicherheitsberufe	1151	841	164	-	310	-	58	47	11	-
Schriftwertsch., Künstl. Ber.	434	48	23	-	386	-	21	4	17	-
Gesundheitsdienstberufe	7187	272	27	-	6915	-	310	19	291	-
Sozial- und erziehungsberufe	3966	318	27	-	3648	-	130	20	110	-
Allg. Dienstleistungsberufe	4990	4709	887	-	281	-	581	567	14	-
Sonstige Arbeitskräfte	471	451	213	-	20	-	103	101	2	-
Ohne Angabe	-	-	-	-	-	-	-	-	-	-
Insgesamt	107090	57087	25187	-	50003	-	8452	7288	1164	-

